

工程签证审批单

编号:

项目名称	开元壹号 60 地块公寓楼地下室回填施工。	工程名称	开元壹号 60 地块公寓楼地下室回填施工合同。
归属合同	开元壹号 60 地块公寓楼地下室回填施工合同。	合同编号	KYYH.60B-JA-038
签证部位	60 地块公寓楼地下室配电柜基础施工。		
施工单位	郑州保民建筑材料有限公司。		
签证内容	<p>签证内容: 1, 水箱条形基础: 1.5m*0.3m*0.7m, 条形基础间距为 0.3m,采用 c25 混凝土浇筑, 钢筋圆 14mm 直径, 间距 150mm 双层。</p> <p>2, 高低区机组基础 2 个: 3.5m*2.5m*0.2m,采用 c25 混凝土浇筑, 钢筋圆 14mm 直径, 间距 150mm 双层。</p> <p>3,配电柜基础: 3.8m*1m*0.2m,采用 c25 混凝土浇筑, 钢筋圆 14mm 直径, 间距 150mm 双层。</p> <p>4,排水沟: 0.15*0.15*2*22.5 采用 c25 混凝土浇筑。</p>		
监理单位意见	施工单位经办人:(签字盖章) 	日期:	
监理单位意见	监理工程师:(签字盖章) 	日期:	

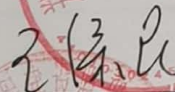
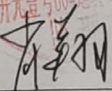

扫描全能王 创建

项目工程部 意见	专业工程师或经理：李海东 日期：2021.3.19 工程总监：[Signature] 日期：2021.3.22
成本管理部 意见	专业成本管理岗：[Signature] 日期：2021.3.30 部门经理： 日期：
项目总经理意见	日期：
工程管理部意见	日期：
成本管理部意见	日期：
大运营中心意见	日期：
总裁意见	日期：
首席运营官意见	日期：
首席执行官意见	日期：
董事会/董事长意见	日期：

注：1、本签证单一式四份，施工单位、成本部、工程部各一份。

2、现场签证单<10万元，由总裁审批；现场签证单<30万元，由首席执行官审批；现场签证单≥30万元，需董事长审批。



扫描全能王 创建

供应商约谈记录

第 1 页 共 1 页

约谈的供应商名称	<input type="checkbox"/> 监理 <input type="checkbox"/> 总包 <input type="checkbox"/> 精装修分包单位 <input type="checkbox"/> 景观园林分包单位 <input type="checkbox"/> 材料设备供应商 <input type="checkbox"/> 其它分包
约谈的供应商类别	开元壹号6#地块公寓楼地下室配电柜基础施工费
约谈事由	2020年11月03日
约谈日期	开元壹号售楼部三楼
约谈地点	约谈的内容

- 水箱异形基础做法: 1.5m(长) X 0.3m(宽) X 0.7m(高)
 异形基础间距为0.3m.
 采用混凝土垫层C25, 配筋采用 $\phi 14$ 直径, 间距150mm 双层
- 高低区机组及配电柜基础做法: 2.5m(宽) X 3.5m(长) X 0.2m(高)
 采用混凝土垫层C25, 配筋采用 $\phi 14$ 直径,
 间距150mm.
- 排水沟做法: $0.15 \times 0.15 \times 0.2$ (宽 高 深) 板 混凝土

最终报价: 6800元 大写: 陆仟捌佰元整 税率: 9%

签字确认栏

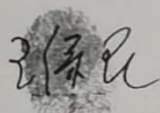
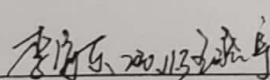
供应商代表	签字:  电话: 13838555396 日期: 2020.11.3
我司代表	签字:  日期: 2020.11.3 吉香杰 2020.11.3



负一层热力泵房设备基础及排水沟

设备基础

1. $3.8 \times 1.0 \times 0.2$
2. $3.52 \times 2.5 \times 0.2 \times 2$
3. $0.13 \times 1.5 \times 0.7 \times 4$

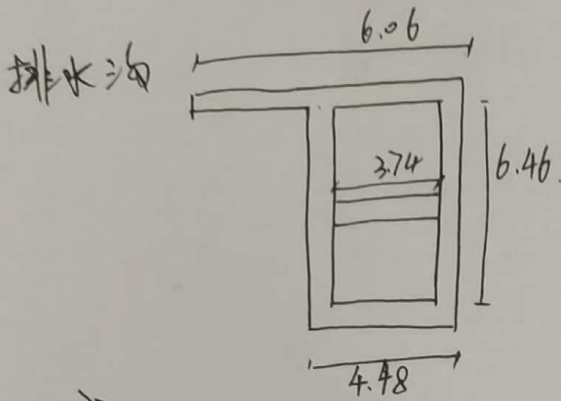

共 27.2m

设计部: 吉睿 2021.3.22

工程组: 李立 2021.3.22

施工方: 已报 2021.3.22





扫描全能王 创建

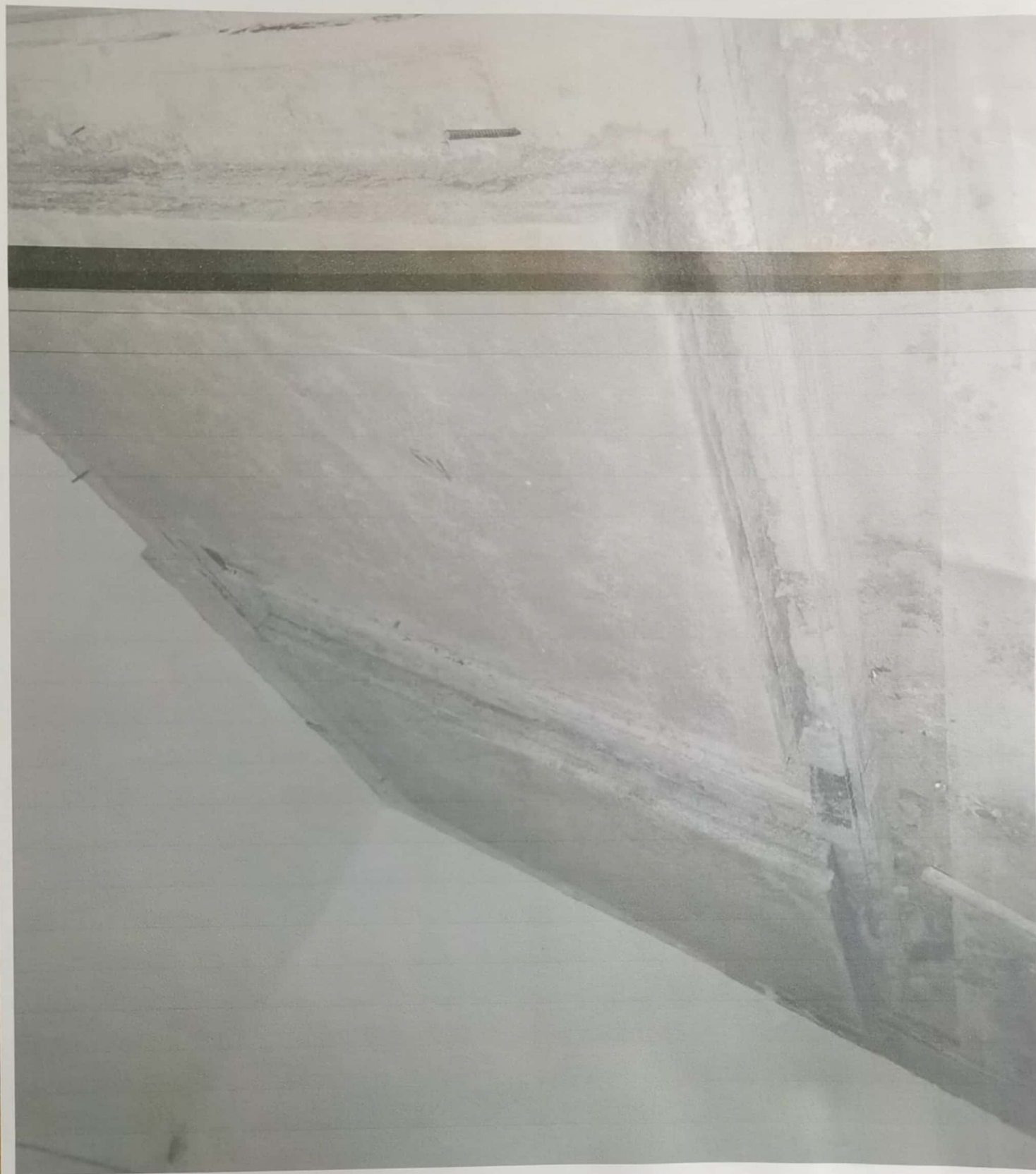

扫描全能王 创建



扫描全能王 创建

工程签证清单

1. 60#地块地下室高低区基础及配电柜基础固定总价：6800 元。

郑州保民建筑材料有限公司



扫描全能王 创建