洛阳智中建筑设计院有限公司 STONE ART	设计更改通知单	编号: 施建1A－G13
		共 1 页 第 1 页
		日期: 2021 年04月

送: 洛阳浩德鑫置地有限公司

项目名称: 开元壹号60#地块　　子项名称: 商务公寓楼　　专业: 建筑

更改原因: 优化设计

更改内容:

1.一层平面图，9～10轴/H～J轴处电梯厅开向商业防火门宽度调整，增加开向室外外门，修改详见附图，开向室外门需幕墙单位复核，无误后方可施工。

2.③～⑰/③轴/⑳～⑰E 轴处电梯、⑳⑦ ⑱轴/⑳～③⑥ 轴处电梯、⑯～⑯⑯轴 /⑰C～⑥C 轴处电梯、③⑩～⑦轴 /②⑨～⑤⑨轴处电梯，在三层和四层处设置安全门，安全门为成品乙级防火门，向井道外开启，门宽 600mm，门高 1800mm，门下设 400mm高（高出建筑完成面）C20 细石混凝土门槛。

3.电梯机房内钢梯做法参见 02J401，页 6，T4A12。

4.采光井内外墙分隔缝位置根据现场实际情况结合外窗位置确定，原则上每层横向做 4 道分割线，竖向分隔线结合外窗位置确定。如下图所示：

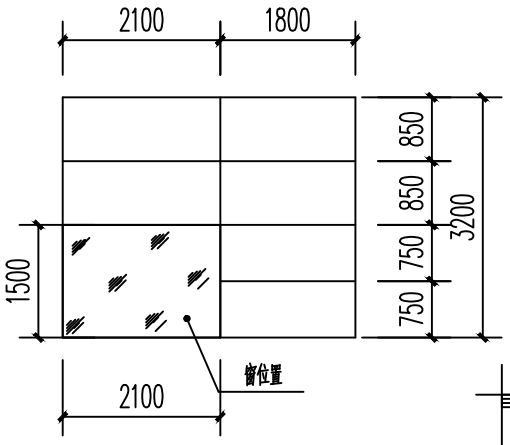

外墙分隔缝示意

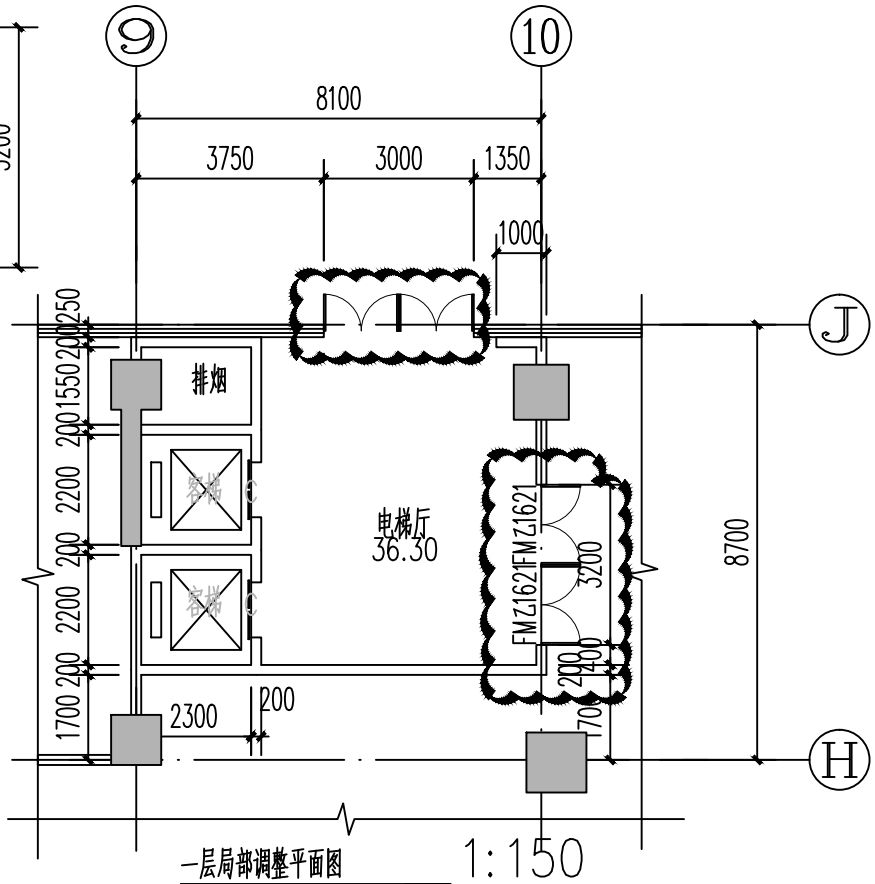

一层局部调整平面图　1:150

附图共　张，图号:

会签人	项目负责人	石玥	审　核		更　改	张志延

总第　页