



**致澜景观**  
ZILANLAND DESIGN CO.,LTD

CLIENT 发展商

洛阳莘子园置业有限公司

# 设计修改通知单

工程名称	中浩德山水文苑示范区项目景观工程		
设计号	ZL-19-1104	专业	园建
项目名称	红色村三组城中村改造项目景观设计工程	阶段	施工蓝图
图纸名称	图纸变更		
编号	BG-001	修改版次	
更改的原图号		日期	2020.06.01

原因说明：应甲方要求，做出以下变更：

土建修改内容(根据甲方要求)：

- 1、原图中所有仿黄洞石瓷砖原设计为密缝施工，变更为留缝3mm施工，并做美缝（深咖色）处理；
  - 2、原图纸BD-1.1中景墙一处的地铺平台与通往停车场的道路有夹角，现变更为道路向景墙一方向顺直铺石材道路与景墙相接，道路与台阶之间的空白区域，做青石板汀步，砾石填充；
- 如下图所示：（汀步规格见现场铺装）

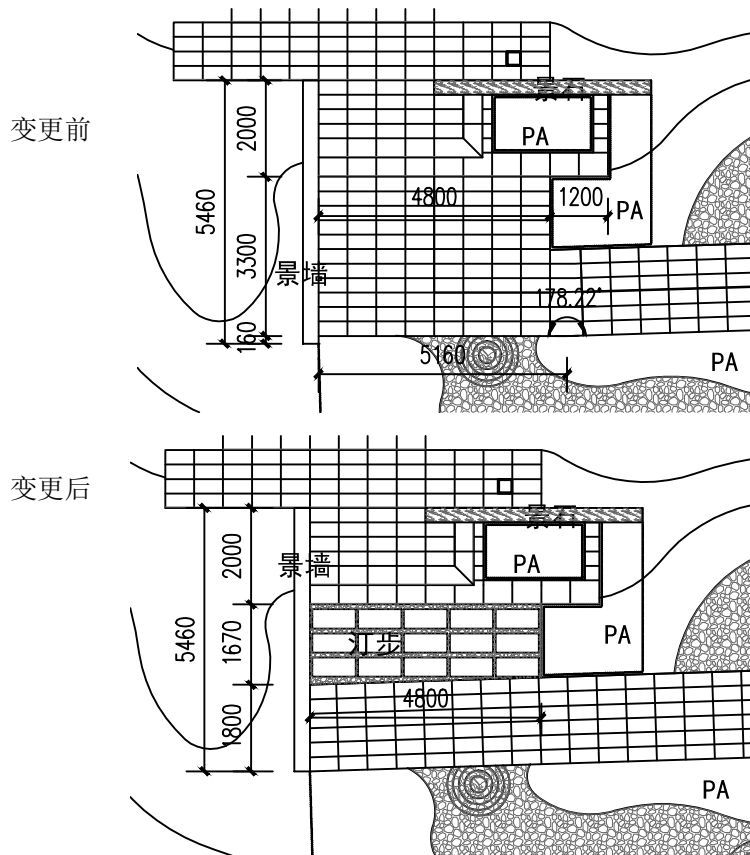

设计员

*[Signature]*

校核员

*[Signature]*

设计总负责人

*[Signature]*

绘图员

专业负责人

审图员