

# 工程签证审批单

编号：003

项目名称	开元壹号 60#地块商务公寓楼	工程名称	幕墙工程
归属合同	开元壹号 60#地块商务公寓楼幕墙工程 施工合同	合同编号	KYYH.60B-JA-031
签证部位	裙房部分位置玻璃幕墙改百叶和五层东北角局部开启扇位置		
施工单位	中建七局建筑装饰工程有限公司		
签证内容	<p>签证内容：根据裙房部分位置玻璃幕墙改百叶和五层东北角局部开启扇位置调整变更要求，需要我方配合拆除已施工完成的玻璃幕墙，部分玻璃幕墙更改为百叶幕墙，现就该部分因设计变更而引起的拆改施工内容办理签证，请甲方对此费用予以签证确认。</p> <p style="text-align: center;">后附：工程量计算书、签证计价表</p> <p>施工单位经办人:(签字盖章) <b>董玉辉</b> 日期：2020.11.30</p>		
监理单位意见	<p style="text-align: center;">情况属实</p> <p>监理工程师:(签字盖章) <b>叶国</b> 日期：2020.12.1</p>		
项目工程部意见	<p>专业工程师或经理：情况属实 毕尔生 日期：2020.12.4</p> <p>工程总监：<b>孙雪西</b> 日期：2020.12.4</p>		
成本管理部意见	<p style="text-align: center;">该签证最终金额为14460元(壹万肆仟肆百陆拾元)</p> <p style="text-align: right;">吉香蕊 2021.6.26</p> <p>专业成本管理岗： 日期：</p> <p>部门经理： 日期：</p>		

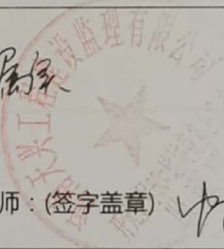
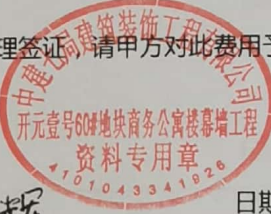

SN:B01.1855N-BG201026-02

<b>设计变更(补充) 通知单</b>		项目名称	洛阳开元壹号60#地块项目
		建设单位	洛阳浩德鑫置地有限公司
项目编号	B01.1855N	专业	幕墙(门窗)
被修改版本号	A1.0	修改日期	2020年10月26日
被修改图号	裙房部分位置玻璃幕墙改百叶和五层东北角局部开启扇位置调整		

**变更(补充)内容:**



20201026-裙房部分位置玻璃幕墙改百叶和五层东北角局部开启扇位置调整:

根据甲方提资,为满足建筑通风需求,现将裙房部分位置玻璃幕墙改百叶做法,以及五层东北角局部开启扇位置调整,具体位置如下:

- 1、南立面首层4~5轴设置1350\*350百叶窗;
- 2、南立面二~四层10~11轴设置1240\*350百叶窗;
- 3、设备夹层1/5~7轴、13~14轴、15~19轴、9~8轴、G~F轴和1-1~1-6轴设置<sup>700高</sup>600高百叶窗;
- 4、五层东北角1/18~2/16轴局部开启扇位置调整,且在北侧19~16轴局部增加250高百叶窗。

变更内容和具体位置详见附图,百叶节点参原图纸中DT-507和DT-508。

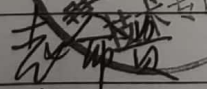
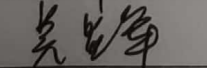

会 签 栏	设计、修改人		弗思特工程咨询有限公司 2020年10月26日	业主确认
	项目经理			
	项目总监			



玻璃幕墙及四叶折附已安装幕墙工程

1. 5层机电塔:  $1.39 \times 2.1 \text{ m}$
2. 设备夹层:  $17.03 \times 0.75 \text{ m}$



成本部: 吉有蕊 2020.11.24  
工程部: 牟礼生 2020.11.24  
施工方: 沈成军 2020.11.24  
监理方: 李翔 2020.11.24



开元壹号60#地块商务公寓楼项目幕墙工程-玻璃改百叶签证现场确认单

序号	变更内容	设计变更内容	设计下发时间	位置	签证原因	变更的幕墙分格	因变更拆除的玻璃面积	玻璃进场时间	现场确认实际拆除玻璃面积	现场实际确认的拆除玻璃面积	备注
1			2020.10.26	东塔五层北侧2/16-1/18轴	3块固定玻璃改百叶, 导致玻璃无法使用	1350*2100, 2分格 1394*2100, 1分格	8.60	2020.9.8 2020.9.8 2020.9.10 2020.9.12 2020.9.13 2020.9.14 2020.9.20 2020.9.25 2020.10.4	1350*2100, 2块 1394*2100, 1块	1.322x1.859x2 1.366x1.859x1 8.60	
2	玻璃改百叶	根据甲方提资, 为满足建筑通风需求, 现将裙房部分位置玻璃幕墙改百叶做法, 以及五层东北角局部开启扇位置调整。	2020.10.26	南侧一层、二层、三层、四层4-5轴, 10-11轴	4块固定玻璃改百叶, 导致玻璃无法使用	1240*1200, 3分格 1350*1200, 1分格	6.08	2020.8.6 2020.8.15 2020.8.23 2020.9.3 2020.9.4 2020.9.8 2020.9.10 2020.9.11 2020.10.13 2020.10.16	1240*1200, 3块 1350*1200, 1块	1.218x1.184x13 1.322x1.184x1 6.08	
3			2020.10.26	夹层	50块固定玻璃改百叶, 导致玻璃无法使用	1350*700, 32分格 1217*700, 14分格 1265*700, 4分格	45.71	2020.8.6 2020.8.15 2020.8.29 2020.9.3 2020.9.4 2020.9.10 2020.10.15 2020.10.16	1350*700, 20块 1217*700, 14块 1265*700, 4块	1.322x0.675x20 1.188x0.675x14 34.37 1.221x0.678x4	
合计							60.39			49.05	45.74

甲方已按设计变更要求完成施工内容以上为因变更导致幕墙玻璃拆除情况, 现场确认玻璃因变更拆除无法使用。

施工单位: 中建城建装饰工程有限公 司 沈成华 日期: 2021.5.7

设计变更下发后, 此部分管理立即均; 经现场确认部分玻璃无法使用, 施工已完成, 情况属实。

设计变更下发时, 玻璃已到现场, 前部开始施工, 截止目前现场清点, 剩余无法使用的玻璃面积为 ~~45.74m²~~ 45.74m², 此部分玻璃后期由甲方保存, 便于以后更换。 王杏蕊 2021.5.7

工程部 华永生 2021.5.7



洛阳开元壹号60#地块商务公寓楼项目幕墙工程-签证单003

序号	项目	项目特征描述	单位	工程量	单价(元)	合价(元)	备注
制作安装费							
1	FT-01 塔楼标准层竖明横隐玻璃幕墙系统	按技术规范及设计图纸, 设计、供应及安装FT-01 塔楼标准层竖明横隐玻璃幕墙系统	m <sup>2</sup>	2.92	163.33	476.75	此单价不含玻璃费用、龙骨费用
		设计变更玻璃改为铝合金百叶引起已安装玻璃拆除					
22	FT-05 裙房竖明横隐玻璃幕墙	按技术规范及设计图纸, 设计、供应及安装FT-05 裙房竖明横隐玻璃幕墙系统(无背衬钢板处)	m <sup>2</sup>	12.77	157.42	2010.66	此单价不含玻璃费用、龙骨费用
		设计变更玻璃改为铝合金百叶引起已安装玻璃拆除					
材料费	现场确认实际废除玻璃费用	6双银Low-E+12Ar+6mm中空钢化玻璃(外片超白)	m <sup>2</sup>	7.45	212.21	1580.98	合同材料价
		设计变更玻璃改为铝合金百叶引起已安装玻璃拆除					
	现场确认实际废除玻璃费用	8双银Low-E+12Ar+8mm中空钢化玻璃(外片超白)	m <sup>2</sup>	38.29	241.14	9233.28	合同材料价
		设计变更玻璃改为铝合金百叶引起已安装玻璃拆除					
小计						13301.67	
扣除5%质保金后制作安装费						12636.59	
拆除费用							
新增	玻璃幕墙拆除费	拆除费	项	1.00	1826.75	1826.75	详见定额预算
小计						1826.75	
合计						14463.34	

该签证最终金额为 14460 元

李香蕊 2021.6.26

沈成军 2021.6.26



玻璃幕墙拆除

工程

## 招 标 控 制 价

招标控制价 (小写): 1,826.75

(大写): 壹仟捌佰贰拾陆元柒角伍分

招 标 人: \_\_\_\_\_  
(单位盖章)

造价咨询人: \_\_\_\_\_  
(单位资质专用章)

法定代表人  
或其授权人: \_\_\_\_\_  
(签字或盖章)

法定代表人  
或其授权人: \_\_\_\_\_  
(签字或盖章)

编 制 人: \_\_\_\_\_  
(造价人员签字盖专用章)

复 核 人: \_\_\_\_\_  
(造价工程师签字盖专用章)

编 制 时 间:     年   月   日

复 核 时 间:     年   月   日











设备层

1m2 及 2/B ~ 3/D

设备层



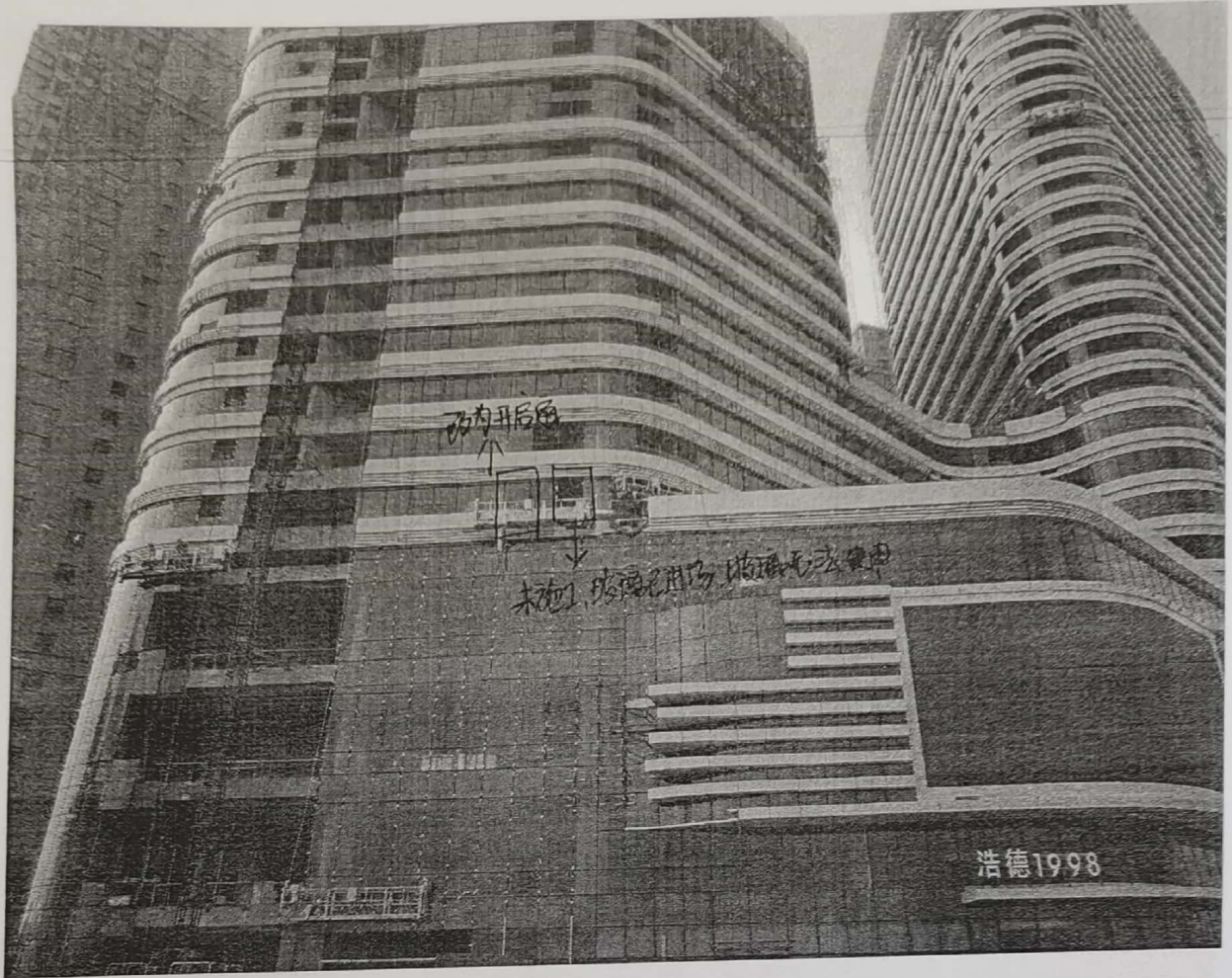

P校18轴5层



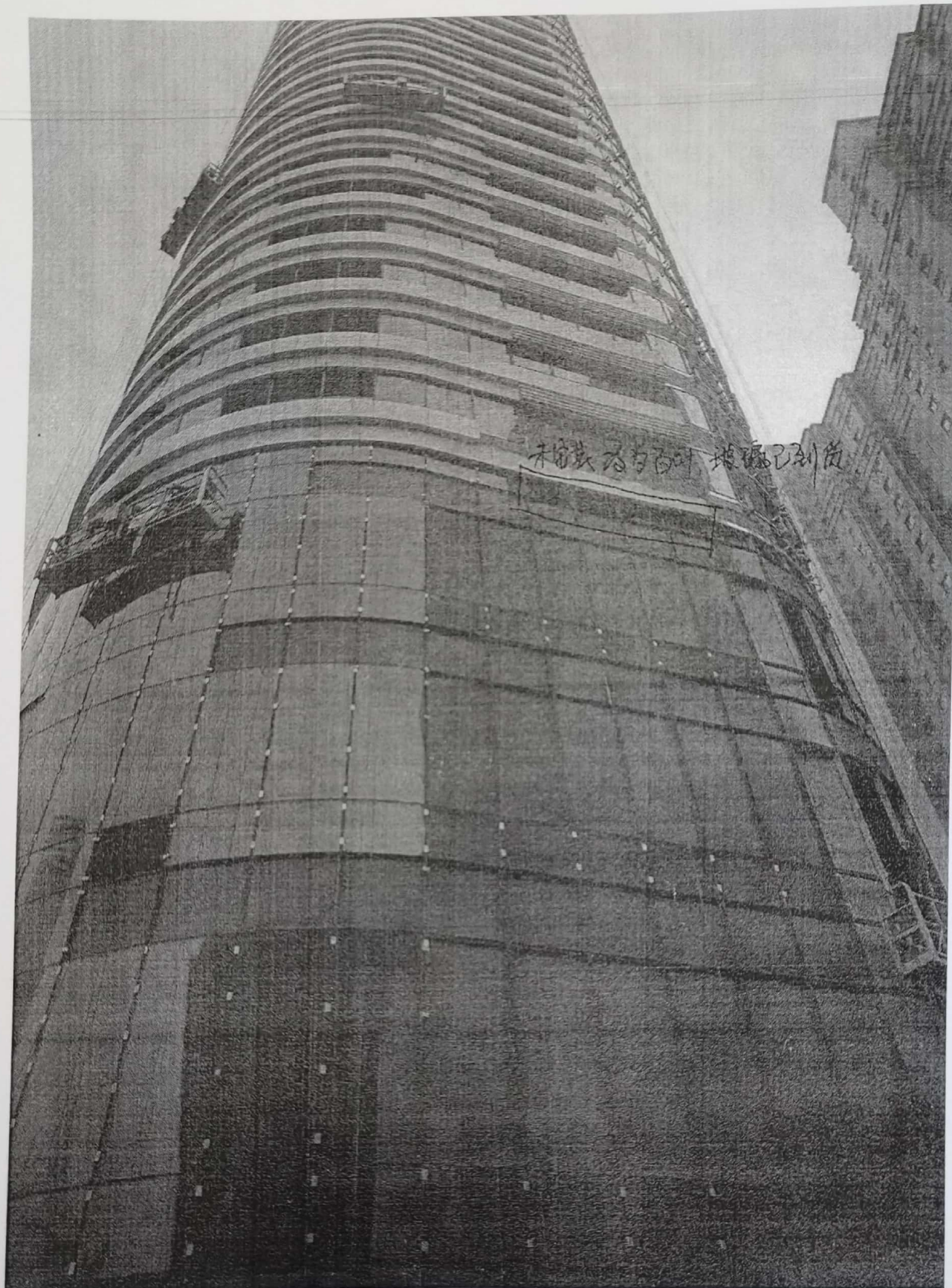

未安装为与百叶，玻璃已到货

1层 F/G轴，设备夹层



扫描全能王 创建



卷杆已安装 梁拆除  
改为小背杆+白河

4w5轴及 2/B轴 1层



扫描全能王 创建

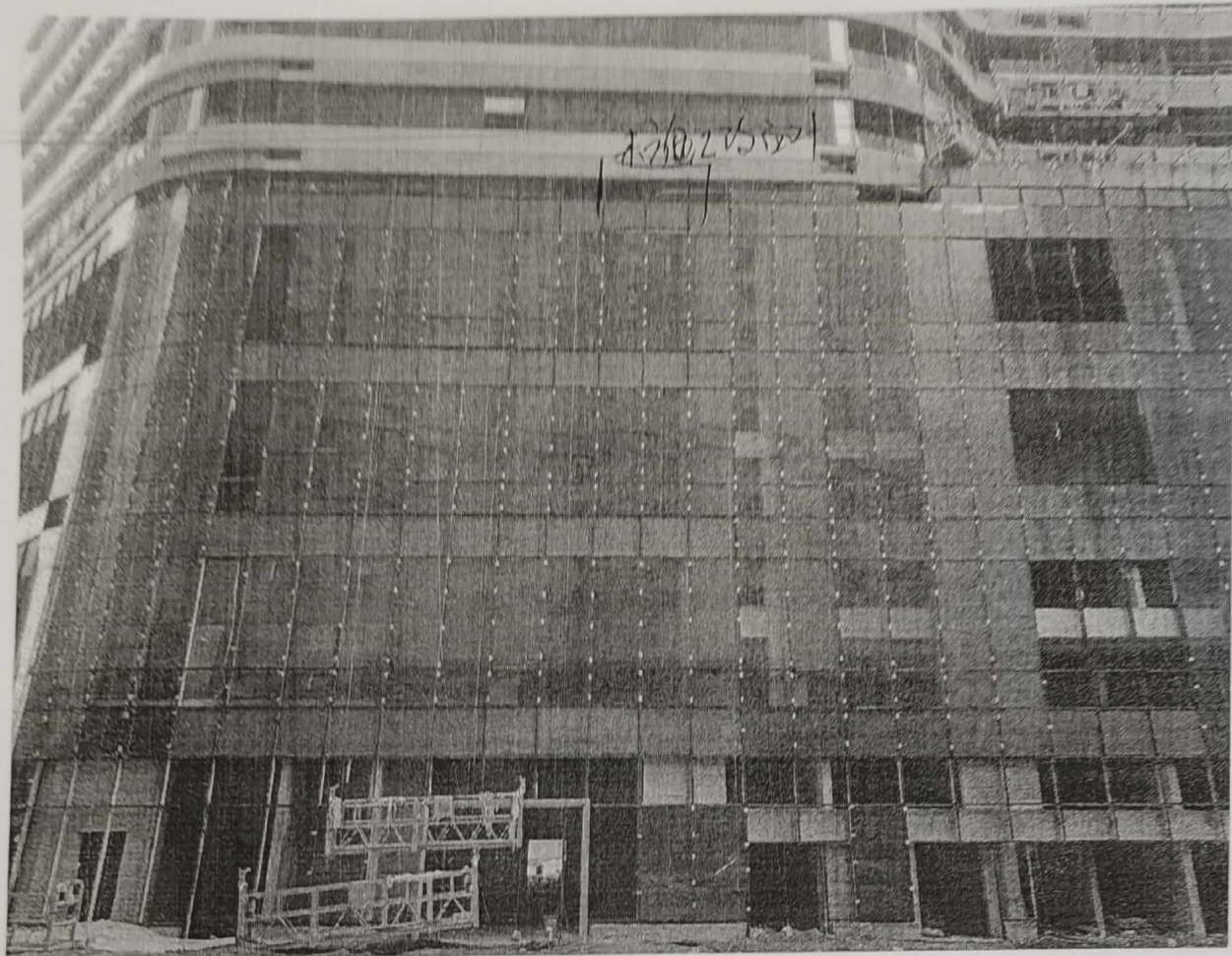



校丁轴. 设备层.



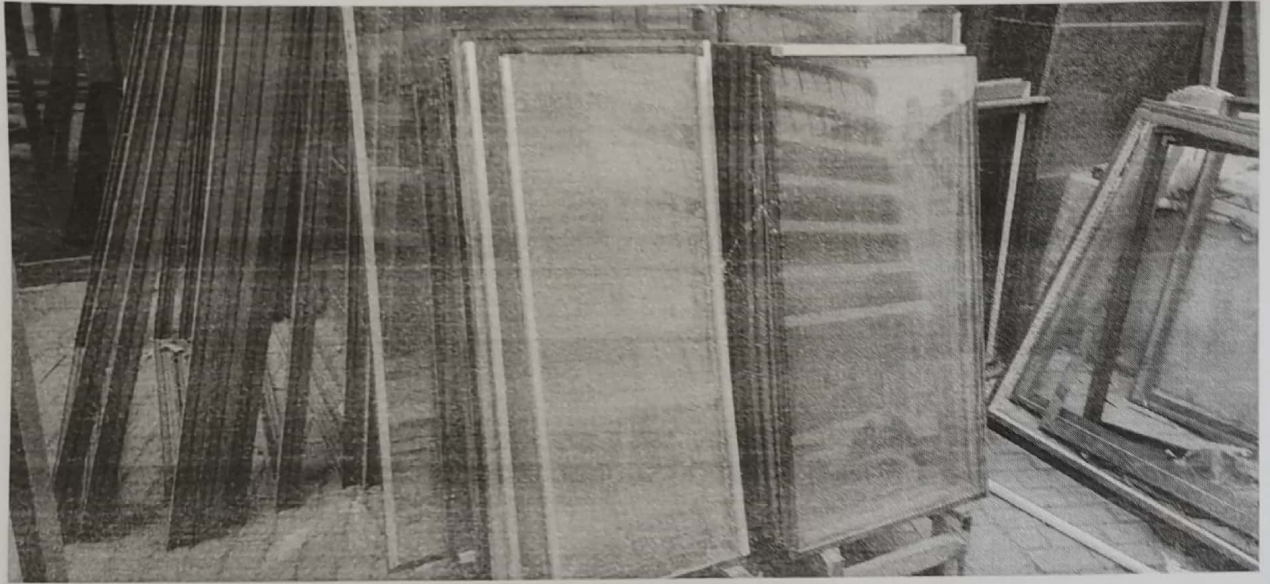

扫描全能王 创建

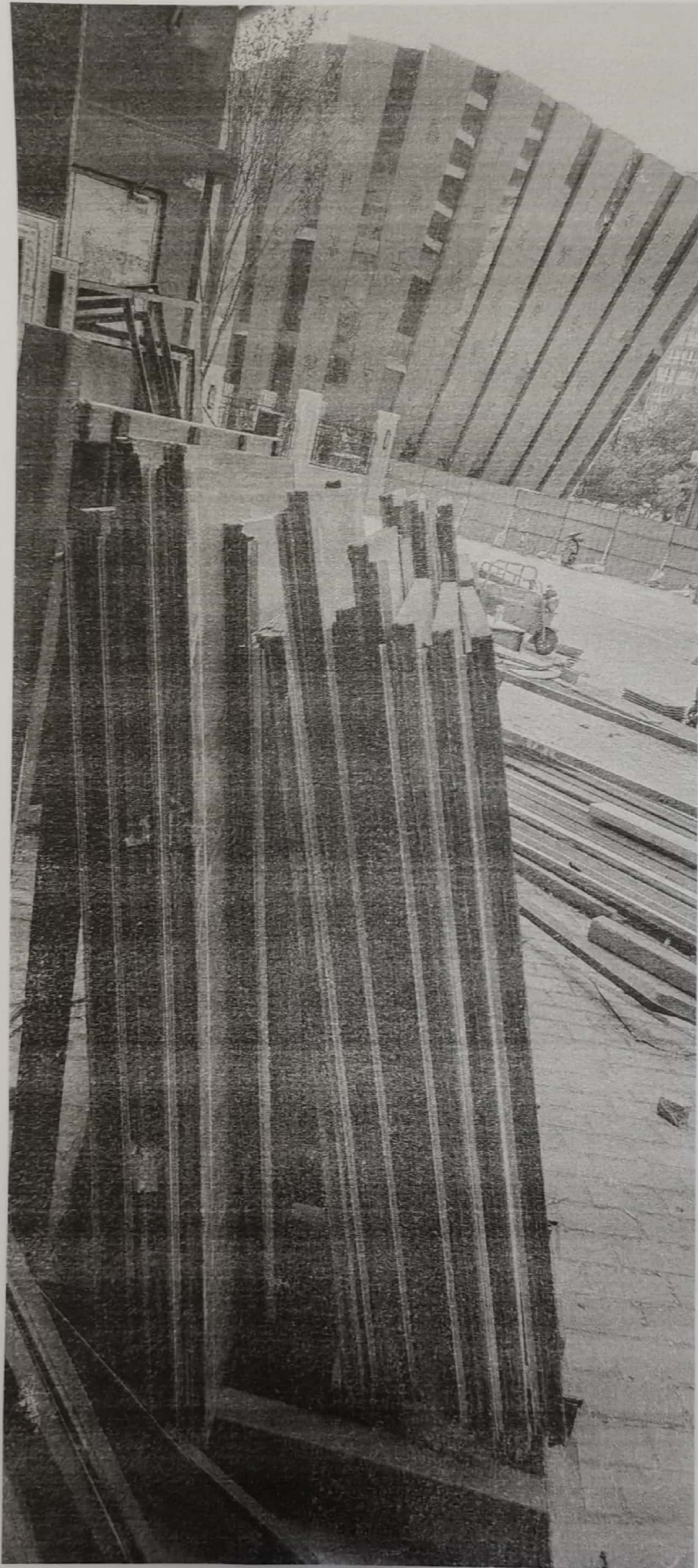

扫描全能王 创建

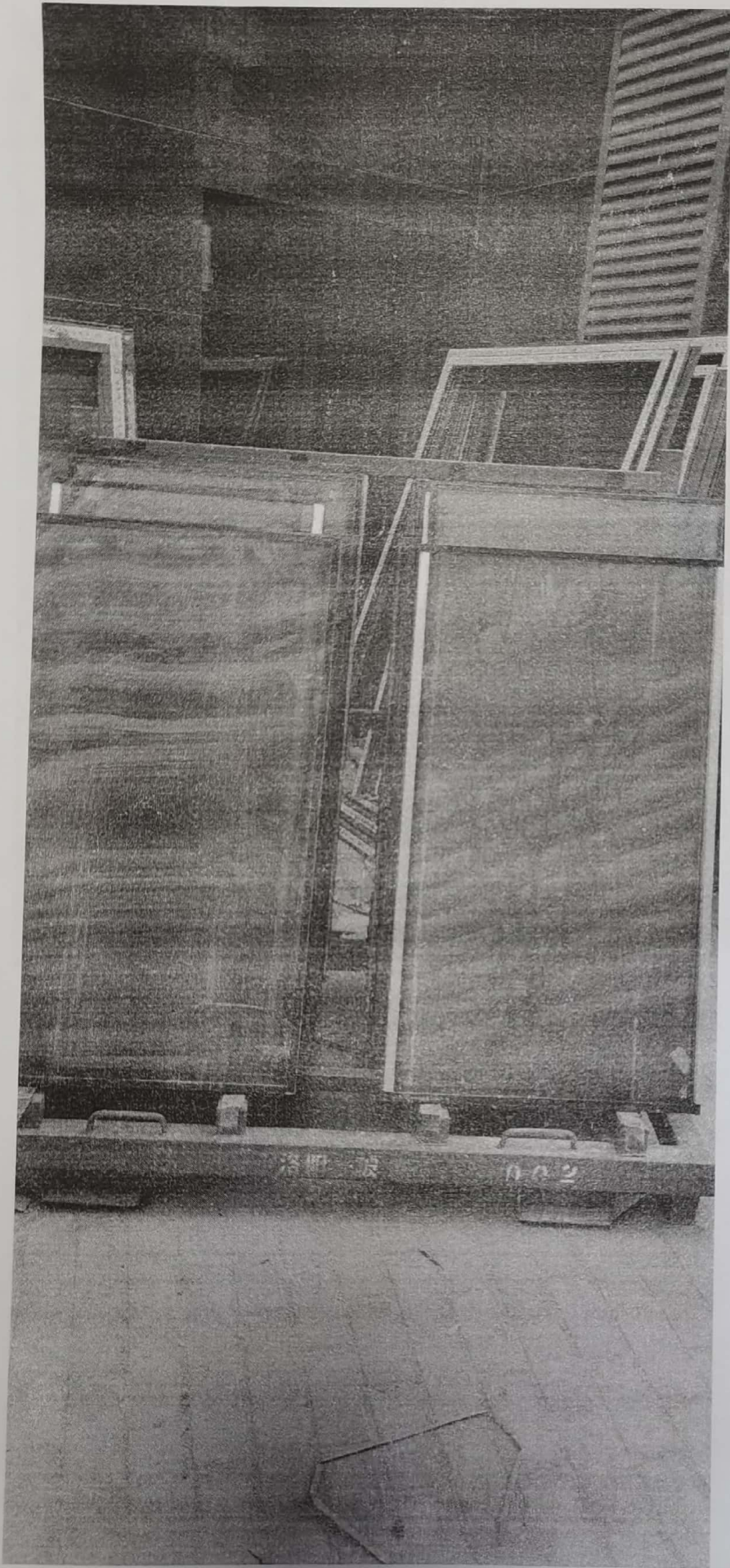

扫描全能王 创建

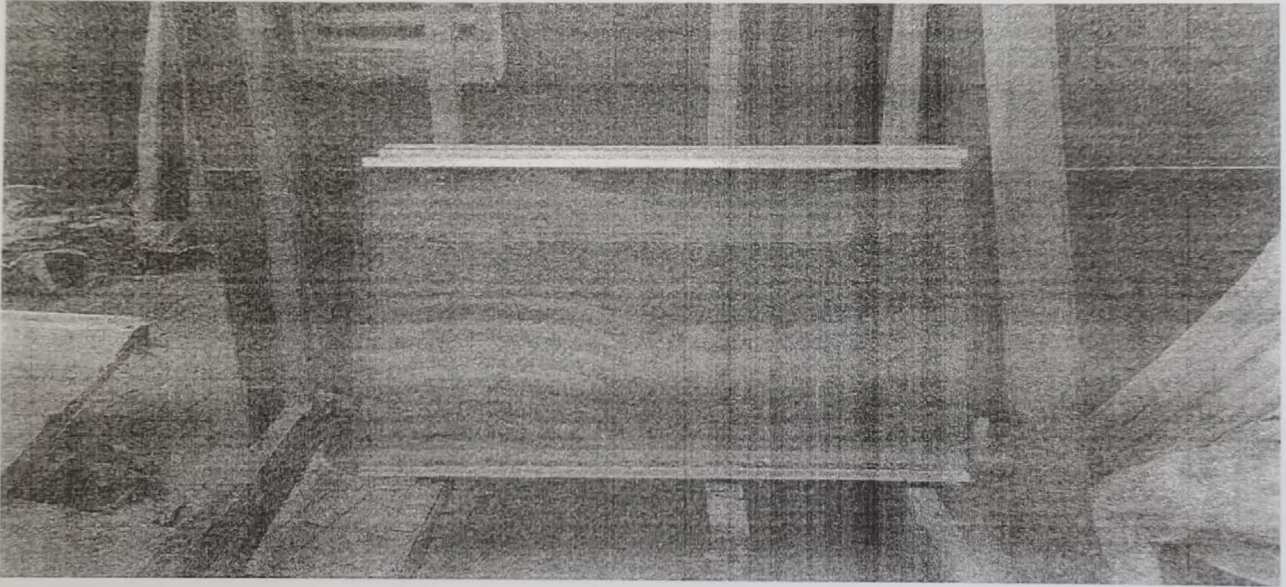
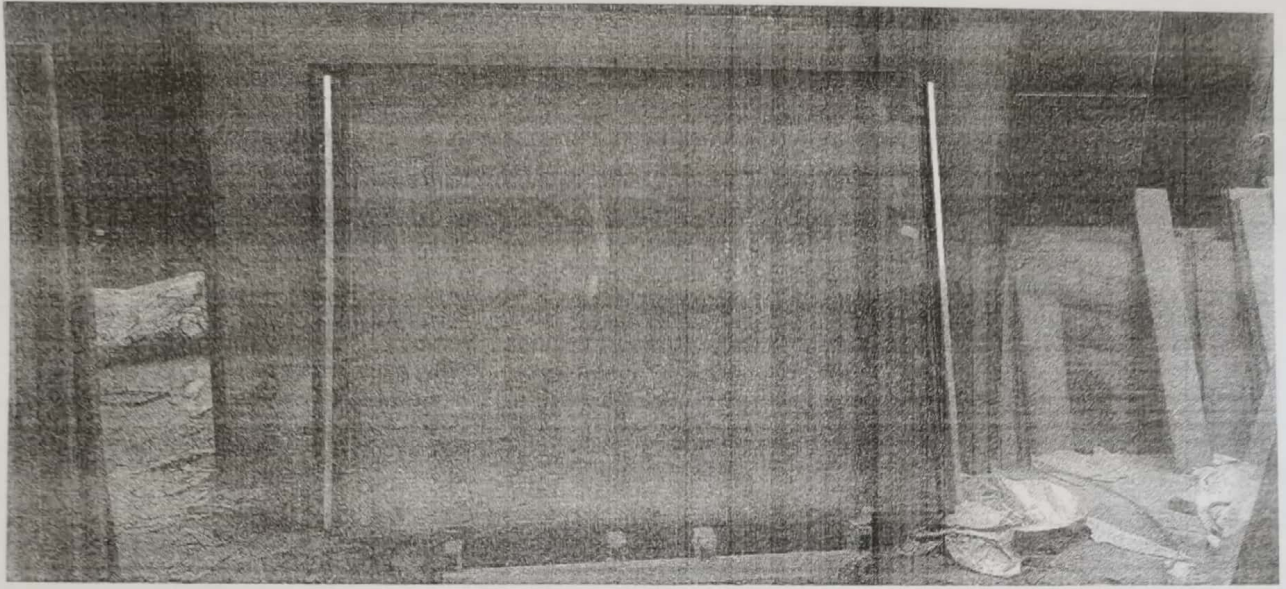

# 河南鹏熙玻璃有限公司发货单

发货单号 202008037      发货日期      2020-8-6

客户名: 中建七局建筑 (开元壹号)

订单号: 7-0161      加工单号

品种: 8超白双银+12Ar+8双钢中空 东塔展示区直线玻璃

编号	规格		数量	面积	东塔展示区	金额 (元)	附框
	长度	宽度					
1	1322	675	10	8.92	东塔展示区	ZS4-001女儿墙	26.44
2	1472	675	4	3.97	东塔展示区	ZS4-002女儿墙	11.78
3	1103	675	1	0.74	东塔展示区	ZS4-003女儿墙	2.21
4	1322	675	10	8.92	东塔展示区	ZS4-004女儿墙	26.44
5	1472	675	1	0.99	东塔展示区	ZS4-005女儿墙	2.94
6	1103	675	3	2.23	东塔展示区	ZS4-006女儿墙	6.62
7	1322	1184	26	40.70	东塔展示区	ZS4-007\3F\1F	68.74
8	1472	1184	6	10.46	东塔展示区	ZS4-008\2F	17.66
9	1103	1184	1	1.31	东塔展示区	ZS4-009	2.21
10	1322	1184	20	31.30	东塔展示区	ZS4-010\1F	52.88
11	1472	1184	1	1.74	东塔展示区	ZS4-011	2.94
			83	111.30			220.86

张荣克

付款方式      运输方式

特别提示: 货物运输前请司机或客户对货物外观和数量进行确认, 货物到达后应对有问题的产品. 数量及时清点, 请在24小时内反馈本公司, 玻璃是易碎品, 请小心使用。玻璃到达施工现场后应存放在室内干燥通风处, 尽可能及时安装, 在运输过程和露天存放中请注意防雨、防潮。避免因淋雨受潮致玻璃发霉。如不按以上规定操作出现问题与本公司无关, 后果自负。由公司负责运输的玻璃, 我公司只负责在车上的破损, 卸车后如造成破损, 我公司概不负责。

发货人: 张荣克      财务:      审核:

承运人: 张荣克      车号:      电话:

收货人:      电话:      地址:

地址: 洛阳老城区邙山镇水口路1号院 电话: 0379-69985978 传真: 0379-69985878

第一联 (白) 财务  
 第二联 (红) 出门  
 第三联 (蓝) 回单  
 第四联 (黄) 存根



扫描全能王 创建



# 河南鹏熙玻璃有限公司发货单

第一联  
(白)  
财务

第二联  
(红)  
出门

第三联  
(蓝)  
回

发货单号 202008095      发货日期 2020-8-15

客户名: 中建七局建筑装饰工程有限公司 (开元壹号)

订单号: 8-0066      加工单号

品种: 8超白双银+12Ar+8双钢中空 裙楼玻璃

编号	规格		数量	面积	编号	金额(元)	附框
	长度	宽度					
6	990	2934	1	2.90	裙楼4F-1F	QL4-1018	1.98
9	991	2600	1	2.58	裙楼4F-1F	QL1-1019	1.98
12	1090	2934	4	12.79	裙楼4F-1F	QL3-1118	8.72
17	1172	2934	10	34.39	裙楼4F-1F	QL4-1200	23.44
22	1172	2600	10	30.47	裙楼4F-1F	QL1-1200	23.44
25	1181	2934	1	3.47	裙楼4F-1F	QL3-1209	2.36
30	1322	2600	5	17.19	裙楼4F-1F	QL2-1350	13.22
32	1366	2934	5	20.04	裙楼4F-1F	QL4-1394	13.66
40	1366	2600	3	10.65	裙楼4F-1F	QL4-1394	8.20
			40	134.48			97.00

**付款方式**

特别提示: 货物运输前请司机或客户对货物外观和数量进行确认, 货物到达后应对有问题的产品. 数量及时清点, 请在24小时内反馈本公司, 玻璃是易碎品, 请小心使用. 玻璃到达施工现场后应存放在室内干燥通风处, 尽可能及时安装, 在运输过程和露天存放中请注意防雨. 防潮. 避免因淋雨受潮致玻璃发霉. 如不按以上规定操作出现问题与本公司无关, 后果自负. 由公司负责运输的玻璃, 我公司只负责在车上的破损, 卸车后如造成破损, 我公司概不负责.

发货人: 张荣克      财务:      审核:      电话:      地址:

承运人:      车号:      电话:      地址:

收货人: *[Signature]*      电话:      地址:

地址: 洛阳老城区邙山镇水口路1号院 电话: 0379-69985978 传真: 0379-69985878



扫描全能王 创建

# 河南鹏熙玻璃有限公司发货单

第一联  
财务

发货单号 202008096      发货日期 2020-8-15  
 客户名: 中建七局建筑装饰工程有限公司 (开元壹号)  
 订单号: 8-0066      加工单号

品种:		8超白双银+12Ar+8双钢中空 裙楼玻璃					
编号	规格		数量	面积	编号	金额(元)	附框
	长度	宽度					
1	990	534	1	0.53	裙楼4F-1F	QL4-1018	1.98
2	990	675	1	0.67	裙楼4F-1F	QL4-1018	1.98
3	990	934	1	0.92	裙楼4F-1F	QL2-1018	1.98
4	990	1184	1	1.17	裙楼4F-1F	QL4-1018	1.98
5	990	1476	1	1.46	裙楼4F-1F	QL2-1018	1.98
7	991	1184	1	1.17	裙楼4F-1F	QL1-1019	1.98
8	991	1134	1	1.12	裙楼4F-1F	QL1-1019	1.98
15	1172	675	9	7.12	裙楼4F-1F	QL4-1200	21.10
18	1172	534	10	6.26	裙楼4F-1F	QL4-1200	23.44
23	1181	1554	1	1.84	裙楼4F-1F	QL3-1209	2.36
24	1181	1184	2	2.80	裙楼4F-1F	QL3-1209	4.72
26	1181	934	1	1.10	裙楼4F-1F	QL3-1209	2.36
27	1181	1354	1	1.60	裙楼4F-1F	QL3-1209	2.36
28	1322	1476	6	11.71	裙楼4F-1F	QL2-1350	15.86
29	1322	588	1	0.78	裙楼4F-1F	QL2-1350	2.64
31	1366	1184	7	11.32	裙楼4F-1F	QL4-1394	19.12
33	1366	675	1	0.92	裙楼4F-1F	QL4-1394	2.73
34	1366	534	3	2.19	裙楼4F-1F	QL4-1394	8.20
35	1366	1554	3	6.37	裙楼4F-1F	QL3-1394	8.20
36	1366	934	1	1.28	裙楼4F-1F	QL3-1394	2.73
37	1366	1354	3	5.55	裙楼4F-1F	QL3-1394	8.20
38	1366	1476	2	4.03	裙楼4F-1F	QL4-1394	5.46
39	1366	1134	3	4.65	裙楼4F-1F	QL4-1394	8.20
41	1472	588	1	0.87	裙楼4F-1F	QL4-1394	2.94
			62	77.42			154.5

第二联  
(红) 出门

第三联  
(蓝) 回单

第四

联  
(黄) 存根

**付款方式**      **运输方式**

特别提示: 货物运输前请司机或客户对货物外观和数量进行确认, 货物到达后应对有问题的产品. 数量及时清点, 请在24小时内反馈本公司, 玻璃是易碎品, 请小心使用. 玻璃到达施工现场后应存放在室内干燥通风处, 尽可能及时安装, 在运输过程和露天存放中请注意防雨. 防潮. 避免因淋雨受潮致玻璃发霉. 如不按以上规定操作出现问题与本公司无关, 后果自负. 由公司负责运输的玻璃, 我公司只负责在车上的破损, 卸车后如造成破损, 我公司概不负责.

发货人: 张荣克	财务:	审核:
承运人: <i>(Signature)</i>	车号:	电话:
收货人:	电话:	地址:

地址: 洛阳老城区邙山镇水口路1号院 电话: 0379-69985978 传真: 0379-69985878

*张荣克*



扫描全能王 创建

# 河南鹏熙玻璃有限公司发货单

第一联  
(白)  
财务

第二联  
(红)  
出门

第三联  
(蓝)  
回单

第四联

联  
(黄)  
存根

发货单号202008143			发货日期		2020/8/		
客户名: 中建七局建筑装饰工程有限公司 (开元壹号)							
订单号: 8-0035			加工单号				
品种: 8超白双银+12Ar+8弯钢中空			裙楼塔架子区域				
编号	规格		数量	面积	编号	金额(元)	附框
	长度	宽度					
加工图3外片low	1181	1184	6	8.39	R=10096	ZS3-1208-02	14.17
	1181	934	1	1.10	R=10096	ZS3-1208-04	2.36
加工图4外片low	1184	1554	2	3.68	R=7920	ZS3-1205-01	4.74
	1184	1184	3	4.21	R=7920	ZS3-1205-02	7.10
	1184	934	2	2.21	R=7920	ZS3-1205-04	4.74
			14	19.59			33.11
8-0066			8超白双银+12Ar+8双钢中空 裙楼玻璃				
11	1090	1184	1	1.29	裙楼4F-1F	QL3-1118	2.18
15	1172	675	1	0.79	裙楼4F-1F	QL4-1200	2.34
16	1172	1184	3	4.16	裙楼4F-1F	QL4-1200	7.03
19	1172	1476	4	6.92	裙楼4F-1F	QL2-1200	9.38
20	1172	934	1	1.09	裙楼4F-1F	QL2-1200	2.34
21	1172	1134	3	3.99	裙楼4F-1F	QL1-1200	7.03
31	1366	1184	1	1.62	裙楼4F-1F	QL4-1394	2.73
32	1366	2934	1	4.01	裙楼4F-1F	QL4-1394	2.73
36	1366	934	1	1.28	裙楼4F-1F	QL3-1394	2.73
38	1366	1476	1	2.02	裙楼4F-1F	QL4-1394	2.73
			17	27.16			41.24
7-0161			8超白双银+12Ar+8双钢中空 东塔展示区直线玻璃				
7	1322	1184	3	4.70	东塔展示区	ZS4-007\3F\1F	7.93
22	1322	534	1	0.71	东塔展示区	ZS4-022	2.64
26	1472	1554	1	2.29	东塔展示区	ZS3-002	2.94
28	1322	1554	3	6.16	东塔展示区	ZS3-004	7.93
29	1472	1184	2	3.49	东塔展示区	ZS3-005	5.89
33	1103	934	1	1.03	东塔展示区	ZS3-009\2F	2.21
38	1472	1354	1	1.99	东塔展示区	ZS3-012\4F	2.94
40	1322	1354	1	1.79	东塔展示区	ZS3-012\6F	2.64
44	1472	1476	2	4.35	东塔展示区	ZS2-004	5.89
59	1472	2600	1	3.83	东塔展示区	ZS1-009	2.94
62	1472	2600	1	3.83	东塔展示区	ZS1-012	2.94
			17	34.15			46.91
8-0145			8超白双银+12Ar+8普白双钢中空 展示区一层				
6	1064	2600	1	2.77	展示区一层	ZS1F-006	2.13
7	994	2600	1	2.58	展示区一层	ZS1F-007	1.99
			2	5.35			4.12
合计			50				
付款方式				运输方式			
特别提示: 货物运输前请司机或客户对货物外观和数量进行确认, 货物到达后应对有问题的产品数量及时清点, 请在24小时内反馈本公司, 玻璃是易碎品, 请小心使用。玻璃到达施工现场后应存放在室内干燥通风处, 尽可能及时安装, 在运输过程和露天存放中请注意防雨、防潮。避免因淋雨受潮致玻璃发霉。如不按以上规定操作出现问题与本公司无关, 后果自负。由公司负责运输的玻璃, 我公司只负责在车上的破损, 卸车后如造成破损, 我公司概不负责。							
发货人: 张荣克			财务:		审核:		
承运人:			车号:		电话:		
收货人:			电话:		地址:		
地址: 洛阳老城区邙山镇水口路1号院 电话: 0379-69985978 传真: 0379-69985878							



扫描全能王 创建

# 河南鹏熙玻璃有限公司发货单

发货单号 202008161      发货日期 2020-8-23

客户名: 中建七局建筑装饰工程有限公司 (开元壹号)

订单号: 8-0033      加工单号

品种: 8超白双银+12Ar+8双钢中空 裙楼塔架子区域

编号	规格		数量	面积	编号	金额(元)	附框
	长度	宽度					
7	1322	1184	17 ✓	26.61	S4-005-3F/1	1-3-4层	44.95
8	1322	2934	15 ✓	58.18	ZS4-006-3F	3-4层	39.66
			32	84.79			
8-0035 8超白双银+12Ar+8弯钢中空 裙楼塔架子区域							
加工图1	1280	2934	2 ✓	7.51	R=8096	ZS4-1303-02	5.12
加工图2	1158	1554	1 ✓	1.80	R=10096	ZS3-1118-01	2.32
	1158	1354	1 ✓	1.57	R=10096	ZS3-1118-05	2.32
加工图4	1184	2934	2 ✓	6.95	R=7920	ZS3-1205-03	4.74
加工图5	1436	2934	1 ✓	4.21	R=8026	ZS3-1460-03	2.87
加工图1	1280	2600	1 ✓	3.33	R=8096	ZS2-0303-05	2.56
			8	25.37			19.92
合计			40				

开后窗户外框 45个

付款方式

运输方式

特别提示: 货物运输前请司机或客户对货物外观和数量进行确认, 货物到达后应对有问题的产品. 数量及时清点, 请在24小时内反馈本公司, 玻璃是易碎品, 请小心使用. 玻璃到达施工现场后应存放在室内干燥通风处, 尽可能及时安装, 在运输过程和露天存放中请注意防雨. 防潮. 避免因淋雨受潮致玻璃发霉. 如不按以上规定操作出现问题与本公司无关, 后果自负. 由公司负责运输的玻璃, 我公司只负责在车上的破损, 卸车后如造成破损, 我公司概不负责.

发货人: 张荣克      财务:      审核:      电话:      地址:      车号:      电话:      地址:

地址: 洛阳老城区邙山镇水口路1号院 电话: 0379-69985978 传真: 0379-69985878

第一联 (白) 财务

第二联 (红) 出门

第三联 (蓝) 回单

第四联 (黄) 存根

张荣克 (印)



扫描全能王 创建

# 河南鹏熙玻璃有限公司发货单

发货单号2020080208			发货日期		2020-8-29		
客户名: 中建七局建筑装饰工程有限公司 (开元壹号)							
订单号: 8-0033				加工单号			
品种: 8超白双银+12Ar+8双钢中空 裙楼塔架子区域							
编号	规格		数量	面积	编号	金额(元)	附框
	长度	宽度					
1	1322	675	19 ✓	16.95	ZS-001女儿墙	儿女墙	50.24
2	1282	675	1 ✓	0.87	ZS-002女儿墙	儿女墙	2.56
5	1282	534	1 ✓	0.68	ZS4-003	4层	2.56
6	1322	534	11 ✓	7.77	ZS4-004	4层	29.08
			32	26.27			84.448
8-0216 8超白双银+12Ar+8双钢中空 展示区补片							
1	1153	1554	4 ✓	7.17	展示区4F	QLD-展示区-1181-4F	9.22
2	1153	1184	8 ✓	10.92	展示区2F/3F	QLD-展示区-1181-2F/3F	18.45
3	1153	2934	4 ✓	13.53	展示区3F	QLD-展示区-1181-3F	9.22
4	1153	934	4 ✓	4.31	展示区3F	QLD-展示区-1181-3F	9.22
5	1153	1354	4 ✓	6.24	展示区2F	QLD-展示区-1181-2F	9.22
小计:			24	42.17			55.34
8-0208 8超白双银+12Ar+8双钢中空 展示区补片							
1	1322	934	4	4.94			10.58
2	1132	534	1	0.60			2.26
			5	5.54			12.84
8-0224 8超白双银+12Ar+8双钢中空 展示区补片							
1	1172	2254	2	5.28	DT4-1200-01	东塔4层	4.69
2	1366	934	3	3.83	DT4-1394-01	东塔4层	8.20
3	1172	934	2	2.19	DT4-1200-02	东塔4层	4.69
4	1322	2239	1	2.96	XT4-1350-02	东塔4层	2.64
			8	14.26			20.22
合计			69				
付款方式				运输方式			
特别提示: 货物运输前请司机或客户对货物外观和数量进行确认, 货物到达后应对有问题的产品. 数量及时清点, 请在24小时内反馈本公司, 玻璃是易碎品, 请小心使用. 玻璃到达施工现场后应存放在室内干燥通风处, 尽可能及时安装, 在运输过程和露天存放中请注意防雨. 防潮. 避免因淋雨受潮致玻璃发霉. 如不按以上规定操作出现问题与本公司无关, 后果自负. 由公司负责运输的玻璃, 我公司只负责在车上的破损, 卸车后如造成破损, 我公司概不负责.							
发货人: 张荣克			财务:		审核:		
承运人:			车号:		电话:		
收货人:			电话:		地址:		
地址: 洛阳老城区邙山镇水口路1号院 电话: 0379-69985978 传真: 0379-69985878							

张荣克

第一联 (白) 财务  
 第二联 (红) 出门  
 第三联 (蓝) 回单  
 第四联 (黄) 存根



扫描全能王 创建

# 河南鹏熙玻璃有限公司发货单

发货单号 2020080213      发货日期      2020-8-31

客户名: 中建七局建筑装饰工程有限公司 (开元壹号)

订单号: 8-0033      加工单号

品种: 8超白双银+12Ar+8双钢中空 裙楼塔架子区域

编号	规格		数量	面积	编号	金额(元)	附框
	长度	宽度					
3	1282	1184	1 ✓	1.52	ZS4-001	4层	2.56
4	1282	2934	1 ✓	3.76	ZS4-002	4层	2.56
9	1322	1154	13 ✓	19.83	ZS3-001	3层	34.37
11	1322	1354	13 ✓	23.27	ZS3-003	3层	34.37
12	1322	1476	2	3.90	ZS2-001	2层	5.29
14	1172	1134	2	2.66	ZS1-002	1层	4.69
15	1172	1184	4	5.55	ZS1-003	1层	9.38
16	1322	2600	19	65.31	ZS1-004	1层	50.24
17	1172	2600	4	12.19	ZS1-005	1层	9.38
			59	137.99			152.84
					常灯架子3位		

付款方式      运输方式

特别提示: 货物运输前请司机或客户对货物外观和数量进行确认, 货物到达后应对有问题的产品. 数量及时清点, 请在24小时内反馈本公司, 玻璃是易碎品, 请小心使用. 玻璃到达施工现场后应存放在室内干燥通风处, 尽可能及时安装, 在运输过程和露天存放中请注意防雨. 防潮. 避免因淋雨受潮致玻璃发霉. 如不按以上规定操作出现问题与本公司无关, 后果自负. 由公司负责运输的玻璃, 我公司只负责在车上的破损, 卸车后如造成破损, 我公司概不负责.

发货人: 王小兵	财务:	审核:	
承运人: 于宝民	车号: 豫C935XL	电话: 15539714441	
收货人:	电话:	地址:	

地址: 洛阳老城区邙山镇水口路1号院 电话: 0379-69985978 传真: 0379-69985878

第一联 (白) 财务

第二联 (红) 出门

第三联 (蓝) 回单

第四联 (黄) 存根



扫描全能王 创建







# 河南鹏熙玻璃有限公司发货单

发货单号 202009034      发货日期 2020-9-4

客户名: 中建七局建筑装饰工程有限公司 (开元壹号)

订单号: 9-0014      加工单号

品种: 8超白双银+12Ar+8双钢中空

编号	规格		数量	面积	编号	金额(元)	附框
	长度	宽度					
1	990	934	2	1.85	QL4-1018	裙楼4F-1F	3.96
2	990	1184	2	2.34	QL4-1018	裙楼4F-2F	3.96
3	990	2934	2	5.81	QL2-1018	裙楼4F-3F	3.96
4	1366	2934	3	12.02	QL4-1394	裙楼4F-4F	8.20
			9	22.03			20.08

8-0190      8超白双银+12Ar+8双钢中空      北面西塔区域

1	1322	675	5	4.46	B-女儿墙-13	西墙女儿墙	13.22
2	1322	1184	8	12.52	1350-4F/3F/	4层/3层/2层	21.15
4	1322	934	34	41.98	1350-4F/3F/	4层/3层/2层	89.90
8	1322	1134	5	7.50	LB-1350-1F-	1层	13.22
10	772	1134	1	0.88	QLB-800-1F-1	1层	1.54
12	917	1134	1	1.04	QLB-945-1F-1	1层	1.83
14	1172	1134	5	6.65	QLB-1200-1F-1	1层	11.72
			59	75.02			152.59

合计      68      97.05      172.66

付款方式      运输方式

特别提示: 货物运输前请司机或客户对货物外观和数量进行确认, 货物到达后应对有问题的产品. 数量及时清点, 请在24小时内反馈本公司, 玻璃是易碎品, 请小心使用. 玻璃到达施工现场后应存放在室内干燥通风处, 尽可能及时安装, 在运输过程和露天存放中请注意防雨. 防潮. 避免因淋雨受潮致玻璃发霉. 如不按以上规定操作出现问题与本公司无关, 后果自负. 由公司负责运输的玻璃, 我公司只负责在车上的破损, 卸车后如造成破损, 我公司概不负责.

发货人: 张荣克      财务:      审核:      电话:      地址:      车号:      电话:      地址:

地址: 洛阳老城区邙山镇水口路1号院 电话: 0379-69985978 传真: 0379-69985878

张荣克



扫描全能王 创建

第一联 (白) 财务  
第二联 (红) 出门  
第三联 (蓝) 回单  
第四联 (黄) 存根













# 河南鹏熙玻璃有限公司发货单

发货单号 202009119      发货日期      2020-9-13

客户名: 中建七局建筑 (开元壹号)

订单号: 7-0159      加工单号

品种: 6超白双银+12Ar+6双钢中空 东塔北立面5-14层

编号	规格		数量	面积	编号	金额 (元)	备注
	长度	宽度					
1	1198	1859	11	24.50	14层-5层	TB-1226-5F14F	26.36
4	1198	1225	4	5.87	14层-13层	B-1226-13F14F	9.58
8	1218	1225	7	10.44	14层-13层	B-1246-13F14F	17.05
11	1322	1859	22	54.07	14层-5层	TB-1350-5F14F	58.17
12	1322	618	42	34.31	14层-5层	TB-1350-5F14F	111.05
15	1366	1859	10	25.39	14层-5层	TB-1394-5F14F	27.32
			96	154.59			249.53

第一联  
(白)  
财务

第二联  
(红)  
出门

第三联  
(蓝)  
回单

第四联  
(黄)

存根

付款方式      运输方式

特别提示: 货物运输前请司机或客户对货物外观和数量进行确认, 货物到达后应对有问题的产品. 数量及时清点, 请在24小时内反馈本公司, 玻璃是易碎品, 请小心使用. 玻璃到达施工现场后应存放在室内干燥通风处, 尽可能及时安装, 在运输过程和露天存放中请注意防雨. 防潮. 避免因淋雨受潮致玻璃发霉. 如不按以上规定操作出现问题与本公司无关, 后果自负. 由公司负责运输的玻璃, 我公司只负责在车上的破损, 卸车后如造成破损, 我公司概不负责.

发货人: 张荣克	财务:	审核:
承运人: <i>张荣克</i>	车号:	电话:
收货人:	电话:	地址:

地址: 洛阳老城区邙山镇水口路1号院 电话: 0379-69985978 传真: 0379-69985878

张荣克



扫描全能王 创建

# 河南鹏熙玻璃有限公司发货单

发货单号 202009158      发货日期      2020-9-20

客户名: 中建七局建筑装饰工程有限公司 (开元壹号)

订单号: 9-0018      加工单号

品种: 6超白双银+12Ar+6双钢中空 西塔西南东立面

编号	规格		数量	面积	编号	金额 (元)	备注
	长度	宽度					
1	1267	1859	10	23.55	XTX-1295-5F9F01	西塔西5-9	25.34
4	1267	1759	8	17.83	XTX-1295-10F27F01	西塔西10-27	20.27
9	1188	1759	21	43.88	XTX-1217-10F27F01	西塔西10-27	49.90
13	1322	1859	8	19.66	XTN-1350-5F9F01	西塔南5-9	21.15
16	1322	518	42	28.76	XTN-1350-10F27F02	西塔南10-27	111.05
17	1329	1759	16	37.40	XTD-1357-11F27F01	西塔东11-27	42.53
21	1244	1759	1	2.19	XTD-1272-27F01	西塔东27	2.49
			106	173.28			272.72

付款方式      运输方式 *带出单子*

特别提示: 货物运输前请司机或客户对货物外观和数量进行确认, 货物到达后应对有问题的产品. 数量及时清点, 请在24小时内反馈本公司, 玻璃是易碎品, 请小心使用. 玻璃到达施工现场后应存放在室内干燥通风处, 尽可能及时安装, 在运输过程和露天存放中请注意防雨. 防潮. 避免因淋雨受潮致玻璃发霉. 如不按以上规定操作出现问题与本公司无关, 后果自负. 由公司负责运输的玻璃, 我公司只负责在车上的破损, 卸车后如造成破损, 我公司概不负责.

发货人: 张荣克      财务:      审核:      电话:      地址:      电话:      地址:

承运人: *牛进明*

收货人:

地址: 洛阳老城区邙山镇水口路1号院 电话: 0379-69985978 传真: 0379-69985878

第一联 (白) 财务

第二联 (红) 出门

第三联 (蓝) 回单

第四联 (黄) 存根



扫描全能王 创建

# 河南鹏熙玻璃有限公司发货单

发货单号 202009201      发货日期      2020-9-25

客户名: 中建七局建筑装饰工程有限公司 (开元壹号)

订单号: 9-0022      加工单号

品种: 6超白双银+12Ar+6双钢中空 东塔南西立面5-14层

编号	规格		数量	面积	编号	金额(元)	备注
	长度	宽度					
1	1322	1859	37	90.93	DTN-1350-5F14F01	东塔南5-14	97.83
2	1322	618	36	29.41	DTN-1350-5F14F02	东塔南5-14	95.18
5	1322	845	12	13.41	DTN-1350-13F14F02	东塔南13-14	31.73
7	1363	618	5	4.21	DTX-1391-11F14F02	东塔西11-14	13.63
9	1363	845	3	3.46	DTX-1391-13F14F02	东塔西13-14	8.18
14	1220	845	15	15.46	DTX-1240-13F14F02	东塔西13-14	36.60
17	1044	845	1	0.88	DTX-1072-13F02	东塔西13	2.09
			109	157.76			285.24

付款方式      运输方式

特别提示: 货物运输前请司机或客户对货物外观和数量进行确认, 货物到达后应对有问题的产品. 数量及时清点, 请在24小时内反馈本公司, 玻璃是易碎品, 请小心使用. 玻璃到达施工现场后应存放在室内干燥通风处, 尽可能及时安装, 在运输过程和露天存放中请注意防雨. 防潮. 避免因淋雨受潮致玻璃发霉. 如不按以上规定操作出现问题与本公司无关, 后果自负. 由公司负责运输的玻璃, 我公司只负责在车上的破损, 卸车后如造成破损, 我公司概不负责.

发货人: 张荣克      财务:      审核:

承运人:      车号:      电话:

收货人:      电话:      地址:

地址: 洛阳老城区邙山镇水口路1号院 电话: 0379-69985978 传真: 0379-69985878

第一联 (白) 财务

第二联 (红) 出门

第三联 (蓝) 回单

第四联 (黄) 存根



扫描全能王 创建

# 河南鹏熙玻璃有限公司发货单

发货单号 202009198      发货日期      2020-9-25

客户名: 中建七局建筑装饰工程有限公司 (开元壹号)

订单号: 9-0018      加工单号

品种: 6超白双银+12Ar+6双钢中空 西塔西南东立面

编号	规格		数量	面积	编号	金额 (元)	备注
	长度	宽度					
2	1231	1859	2	4.58	XTX-1259-5F9F01	西楼西5-9	4.92
3	1231	618	13	9.89	XTX-1259-5F9F02	西楼西5-9	32.01
5	1231	1759	8	17.32	XTX-1259-10F27F01	西楼西10-27	19.70
7	1188	1859	8	17.67	XTX-1217-5F9F01	西塔西5-9	19.01
8	1188	618	23	16.89	XTX-1217-5F9F02	西塔西5-9	54.65
12	1198	1759	4	8.43	XTN-1226-10F27F01	西塔南10-27	9.58
			58	74.77			139.87

9-0022      6超白双银+12Ar+6双钢中空 东塔南西立面5-14层

3	1354	1859	1	2.52	DTN-1382-12F01	东塔南12	2.71
5	1322	845	42	46.92	DTN-1350-13F14F02	东塔南13-14	111.05
6	1363	1859	5	12.67	DTX-1391-11F14F01	东塔西11-14	13.63
10	1220	1859	4	9.07	DTX-1248-11F14F01	东塔西11-14	9.76
13	1220	1225	5	7.47	DTX-1248-13F14F01	东塔西13-14	12.20
15	1044	1859	2	3.88	DTX-1072-11F13F01	东塔西11-13	4.18
18	1272	1859	2	4.73	DTX-1072-11F12F01	东塔西11-12	5.09
			61	87.26			158.61
合计			119	162.03			298.48

付款方式      运输方式

特别提示: 货物运输前请司机或客户对货物外观和数量进行确认, 货物到达后应对有问题的产品. 数量及特别提示: 玻璃是易碎品, 请小心使用。玻璃到达施工现场后应存放在室内干燥通风处, 尽可能及时安装, 在运输过程和露天存放中请注意防雨. 防潮。避免因淋雨受潮致玻璃发霉。如不按以上规定操作出现问题与本公司无关, 后果自负。由公司负责运输的玻璃, 我公司只负责在车上的破损, 卸车后如造成破损, 我公司概不负责。

发货人: 张荣克	财务:	审核:
承运人:	车号:	电话:
收货人:	电话:	地址:

地址: 洛阳老城区邙山镇水口路1号院 电话: 0379-69985978 传真: 0379-69985878

第一联 (白) 财务

第二联 (红) 出门

第三联 (蓝) 回单

第四联 (黄) 存根



扫描全能王 创建



# 河南鹏熙玻璃有限公司发货单

第一联  
(白)  
财务

发货单号 202009195      发货日期 2020-9-25  
 客户名: 中建七局建筑装饰工程有限公司 (开元壹号)  
 订单号: 7-0164      加工单号

品种: 6超白双银+12Ar+6双钢中空 东塔北立面5-14层开启扇玻璃

编号	规格		数量	面积	编号	金额(元)	备注
	长度	宽度					
1	1126	1198	12	16.19	14层-5层	XTB-KQS-1226	
2	1146	1198	5	6.86	14层-5层	XTB-KQS-1246	
			17	23.05			

第二联  
(红)  
出门

9-0022      6超白双银+12Ar+6双钢中空 东塔南西立面

编号	长度	宽度	数量	面积	DTN-1350-5F14F01	东塔南5-14	金额(元)
1	1322	1859	42	103.22			111.05
合计			59	126.27			111.05

第三联  
(蓝)  
回单

第四联

第四联

第四联  
(黄)  
存根

**付款方式**      **运输方式**

特别提示: 货物运输前请司机或客户对货物外观和数量进行确认, 货物到达后应对有问题的产品. 数量及时清点, 请在24小时内反馈本公司, 玻璃是易碎品, 请小心使用. 玻璃到达施工现场后应存放在室内干燥通风处, 尽可能及时安装, 在运输过程和露天存放中请注意防雨. 防潮. 避免因淋雨受潮致玻璃发霉. 如不按以上规定操作出现问题与本公司无关, 后果自负. 由公司负责运输的玻璃, 我公司只负责在车上的破损, 卸车后如造成破损, 我公司概不负责.

发货人: 张荣克	财务:	审核:
承运人:	车号:	电话:
收货人:	电话:	地址:

地址: 洛阳老城区邙山镇水口路1号院 电话: 0379-69985978 传真: 0379-69985878



扫描全能王 创建

# 河南鹏熙玻璃有限公司发货单

发货单号 202009194      发货日期      2020-9-25

客户名: 中建七局建筑装饰工程有限公司 (开元壹号)

订单号: 7-0164      加工单号

品种: 6超白双银+12Ar+6双钢中空 东塔北立面5-14层开启扇玻璃

编号	规格		数量	面积	备注
	长度	宽度			
2	1146	1198	9	12.36	14层-5层 XTB-KG5-1246
5	1294	1198	9	13.95	14层-5层 XTB-KG5-1394
			18	26.31	

9-0018      6超白双银+12Ar+6双钢中空 西塔西南东立面

编号	长度	宽度	数量	面积	备注	金额 (元)
2	1231	1859	3	6.87	XTX-1259-5F9F01 西楼西5-9	7.39
5	1231	1759	9	19.49	XTX-1259-10F27F01 西楼西10-27	22.16
7	1188	1859	9	19.88	XTX-1217-5F9F01 西塔西5-9	21.38
12	1198	1759	13	27.39	XTN-1226-10F27F01 西塔南10-27	31.15
24	1218	1759	10	21.42	XTD-1246-11F27F01 西塔东11-27	24.36
			44	95.05		106.44

			62	121.36		106.44	

合计

付款方式      运输方式      带出厂架

特别提示: 货物运输前请司机或客户对货物外观和数量进行确认, 货物到达后应对有问题的产品. 数量及时清点, 请在24小时内反馈本公司, 玻璃是易碎品, 请小心使用. 玻璃到达施工现场后应存放在室内干燥通风处, 尽可能及时安装, 在运输过程和露天存放中请注意防雨. 防潮. 避免因淋雨受潮致玻璃发霉. 如不按以上规定操作出现问题与本公司无关, 后果自负. 由公司负责运输的玻璃, 我公司只负责在车上的破损, 卸车后如造成破损, 我公司概不负责.

发货人: 张荣克	财务:	审核:
承运人:	车号:	电话:
收货人:	电话:	地址:

地址: 洛阳老城区邙山镇水口路1号院 电话: 0379-69985978 传真: 0379-69985878

第一联 (白) 财务  
第二联 (红) 出门  
第三联 (蓝) 回单  
第四联 (黄) 存根



# 河南鹏熙玻璃有限公司发货单

发货单号 2020010012			发货日期		2020-10-4	
客户名: 中建七局建筑装饰工程有限公司 (开元壹号)						
订单号: 7-0160				加工单号		
品种: 6超白双银+12Ar+6双钢中空 西塔北立面5-27层						
编号	规格		数量	面积	备注	金额(元)
	长度	宽度				
3	1322	518	23	15.75	北立面10-27层	-1350-10F27
5	1322	618	1	0.82	北立面5-9层	B-1350-5F9F
			24	16.57		
9-0022 6超白双银+12Ar+6双钢中空 东塔南西立面5-14层						
1	1322	1859	13	31.95	DTN-1350-5F14F01	东塔南5-14
2	1322	618	36	29.41	DTN-1350-5F14F02	东塔南5-14
			49	61.36		
9-0023 6超白双银+12Ar+6双钢中空 东塔南西立面5-14层开启扇玻璃						
1	1250	1198	2	3.00	DTN-1350-5F14F03	东楼南5-14
3	1148	1198	9	12.38	DTX-1248-10F14F01	东楼西10-14
			11	15.37		
合计			84			
付款方式				运输方式		
特别提示: 货物运输前请司机或客户对货物外观和数量进行确认, 货物到达后应对有问题的产品. 数量及时清点, 请在24小时内反馈本公司, 玻璃是易碎品, 请小心使用. 玻璃到达施工现场后应存放在室内干燥通风处, 尽可能及时安装, 在运输过程和露天存放中请注意防雨. 防潮. 避免因淋雨受潮致玻璃发霉. 如不按以上规定操作出现问题与本公司无关, 后果自负. 由公司负责运输的玻璃, 我公司只负责在车上的破损, 卸车后如造成破损, 我公司概不负责.						
发货人: 张荣克			财务:		审核:	
承运人:			车号:		电话:	
收货人:			电话:		地址:	
地址: 洛阳老城区邙山镇水口路1号院 电话: 0379-69985978 传真: 0379-69985878						

第一联 (白) 财务

第二联 (红) 出门

第三联 (蓝) 回单

第四联 (黄) 存根

张荣克



扫描全能王 创建



# 河南鹏熙玻璃有限公司发货单

第一联 (白) 财务  
第二联 (红) 出门  
第三联 (蓝) 回单  
第四联 (黄) 存根

发货单号 2020010065      发货日期 2020-10-15

客户名: 中建七局建筑装饰工程有限公司 (开元壹号)

订单号: 8-0191      加工单号

品种: 8超白双银+12Ar+8双钢中空 南面东塔区域

编号	规格		数量	面积	编号	金额 (元)	附框
	长度	宽度					
2	1322	675	3	2.68	DN-女儿墙-1	设备层	7.93
10	1322	934	63	77.79	1350-4F/3F	3层/2层/1	166.57
			66	80.47			174.50

8-0192      8超白双银+12Ar+8双钢中空 南面西塔区域

9	1322	2934	20	77.57	DLXH-女儿墙-1350-4F/3F/2F-2	4层/3层/2层	52.88
			85	158.04			227.38

合计

**付款方式**      **运输方式**

特别提示: 货物运输前请司机或客户对货物外观和数量进行确认, 货物到达后应对有问题的产品. 数量及时清点, 请在24小时内反馈本公司, 玻璃是易碎品, 请小心使用. 玻璃到达施工现场后应存放在室内干燥通风处, 尽可能及时安装, 在运输过程和露天存放中请注意防雨. 防潮. 避免因淋雨受潮致玻璃发霉. 如不按以上规定操作出现问题与本公司无关, 后果自负. 由公司负责运输的玻璃, 我公司只负责在车上的破损, 卸车后如造成破损, 我公司概不负责.

发货人: 张荣克	财务:	审核:
承运人:	车号:	电话:
收货人:	电话:	地址:

地址: 洛阳老城区邙山镇水口路1号院 电话: 0379-69985978 传真: 0379-69985878



扫描全能王 创建

# 河南鹏熙玻璃有限公司发货单

第一联  
(白)  
财务

第二联  
(红)  
出门

第三联  
(蓝)  
回单

第

四

联  
(黄)  
存根

发货单号 2020010070      发货日期 2020-10-16

客户名: 中建七局建筑装饰工程有限公司 (开元壹号)

订单号: 8-0191      加工单号

品种: 8超白双银+12Ar+8双钢中空 南面东塔区域

编号	规格		数量	面积	编号	金额(元)	附框
	长度	宽度					
8	1322	1184	32	50.09	-1350-4F/3F/4层/3层/2层	84.61	

8-0193      8超白双银+12Ar+8双钢中空 西面西塔区域

1	1267	675	2	1.71	B-女儿墙-12	女儿墙	5.07
2	1231	675	4	3.32	B-女儿墙-12	女儿墙	9.85
3	1188	675	11	8.82	B-女儿墙-12	女儿墙	26.14
6	1267	934	6	7.10	1295-4F/3F/4层/3层/2层		15.20
9	1231	934	12	13.80	1259-4F/3F/4层/3层/2层		29.54
12	1133	934	40	44.38	1216-4F/3F/1层		95.04
			75	79.14			180.84

合计			107	129.22			265.45
----	--	--	-----	--------	--	--	--------

**付款方式**      **运输方式**

特别提示: 货物运输前请司机或客户对货物外观和数量进行确认, 货物到达后应对有问题的产品. 数量及时清点, 请在24小时内反馈本公司, 玻璃是易碎品, 请小心使用. 玻璃到达施工现场后应存放在室内干燥通风处, 尽可能及时安装, 在运输过程和露天存放中请注意防雨. 防潮. 避免因淋雨受潮致玻璃发霉. 如不按以上规定操作出现问题与本公司无关, 后果自负. 由公司负责运输的玻璃, 我公司只负责在车上的破损, 卸车后如造成破损, 我公司概不负责.

发货人: 张荣克	财务:	审核:
承运人:	车号:	电话:
收货人:	电话:	地址:

地址: 洛阳老城区邙山镇水口路1号院 电话: 0379-69985978 传真: 0379-69985878



扫描全能王 创建