

工程签证审批单

编号：005

项目名称	开元壹号 60#地块商务公寓楼	工程名称	幕墙工程
归属合同	开元壹号 60#地块商务公寓楼幕墙工程 程施工合同	合同编号	KYYH.60B-JA-031
签证部位	主要口部楼梯玻璃房、2#车库坡道楼梯增加鼓风机口位置		
施工单位	中建七局建筑装饰工程有限公司		
签证内容	<p>签证内容：根据主要口部楼梯玻璃房、2#车库坡道楼梯增加鼓风机口,鼓风机口四周增加2.5mm 氟碳喷涂铝板收口设计变更要求,需要我方配合拆除已施工完成的楼梯房玻璃幕墙,重新调整玻璃尺寸进行施工,现就该部分因设计变更而引起的拆改施工内容办理签证,请甲方对此费用予以签证确认。</p> <p>后附：工程量计算书、签证计价表</p> <p>施工单位经办人:(签字盖章)  日期：2021.5.23</p>		
监理单位意见	<p>监理工程师:(签字盖章)  日期：2021.5.23</p>		
项目工程部意见	<p>专业工程师或经理：情况属实、属实 日期：2021.6.1</p> <p>工程总监：情况属实 日期：2021.6.15</p>		
成本管理部意见	<p>专业成本管理岗： 日期：2021.6.26</p> <p>部门经理： 日期：</p> <p style="text-align: center;">该签证最终金额为3766.17元(叁仟柒佰陆拾陆元壹角柒分)</p>		



扫描全能王 创建

洛阳开元壹号60#地块商务公寓楼项目幕墙工程-签证单005

合同序号	项目	项目特征描述	单位	工程量	单价(元)	合价(元)	备注
制作安装费							
34	楼梯采光顶	按技术规范及设计图纸,设计、供应及安装2#车库坡道楼梯采光顶	m ²	7.01	443.18	3105.29	此项钢龙骨可用,玻璃、铝型材不可重复使用
		1.适用部位—2#车库坡道楼梯;					
		2.结构形式—构件式;					
		3.面板形式—8mm+1.52PVB+8mm钢化夹胶中空玻璃;					
		4.龙骨材料—主龙骨采用160*80*6mm 氟碳喷涂镀锌方钢管,次龙骨采用80x80x4mm 氟碳喷涂镀锌方钢管;					
		5.龙骨与结构连接形式—主龙骨与主体预埋件进行焊接;					
		6.填缝材料—泡沫棒、硅酮耐候密封胶;					
		7.工程量按展开面积计算;					
扣除5%质保金后制作安装费						2950.02	
拆除费							
新增	楼梯采光顶	拆除费	项	1	816.15	816.15	详见定额预算
		设计变更主要口部楼梯玻璃房、2#车库坡道楼梯增加鼓风机口,已施工幕墙拆除					
小计						816.15	
合计						3766.17	

吉香蕊
2021.6.24.

王彬成
2021.6.24.



玻璃幕墙拆除工程

招 标 控 制 价

招标控制价 (小写): 816.15

(大写): 捌佰壹拾陆元壹角伍分

招 标 人: _____
(单位盖章)

造价咨询人: _____
(单位资质专用章)

法定代表人
或其授权人: _____
(签字或盖章)

法定代表人
或其授权人: _____
(签字或盖章)

编 制 人: _____
(造价人员签字盖专用章)

复 核 人: _____
(造价工程师签字盖专用章)

编 制 时 间: 年 月 日

复 核 时 间: 年 月 日



设计变更通知单

编号: BG-01 号

建设单位	洛阳浩德置地有限公司	专业	幕墙	页次	1/1
工程名称	洛阳开元壹号60# 地块项目	设计号	A141000024	日期	2021.04.10
子项名称	幕墙装饰工程	变更原因	依据甲方下发设计变更通知单意见		

变更内容:

根据甲方下发的书面设计变更通知意见,幕墙施工图纸需根据建筑变更图纸及施工现场进行变更调整,具体变更内容如下:

- 1、主要卸楼楼梯玻璃房、2# 车库坡道楼梯增加鼓风机口,鼓风机口四周增加2.5mm 氟碳喷涂铝板收口,详见附图BG-01、BG-02、BG-03、BG-04;
- 2、2# 汽车坡道室内侧幕墙底部增加2.5mm 氟碳喷涂铝板收口,详见附图BG-05、BG-06;
- 3、西塔28层玻璃幕墙开启窗、平开门和玻璃栏板隔断,数量和做法调整,平开门变更为固定玻璃,固定玻璃下方增加2.5mm 氟碳喷涂铝板收口,详见附图BG-07、BG-08、BG-09;

审核	审核	校对	设计
----	----	----	----



主入口楼梯、2# 楼梯采光顶玻璃拆除、

玻璃拆除

$$S = 1.19 \times 2.73 + 1.35 \times 2.8$$



设计部: 吉香露 2021.5.17

工程组: 何永生 2021.5.17

施工方: 2021.5.17 沈成兵

监理方: 曹翰 2021.5.17





扫描全能王 创建

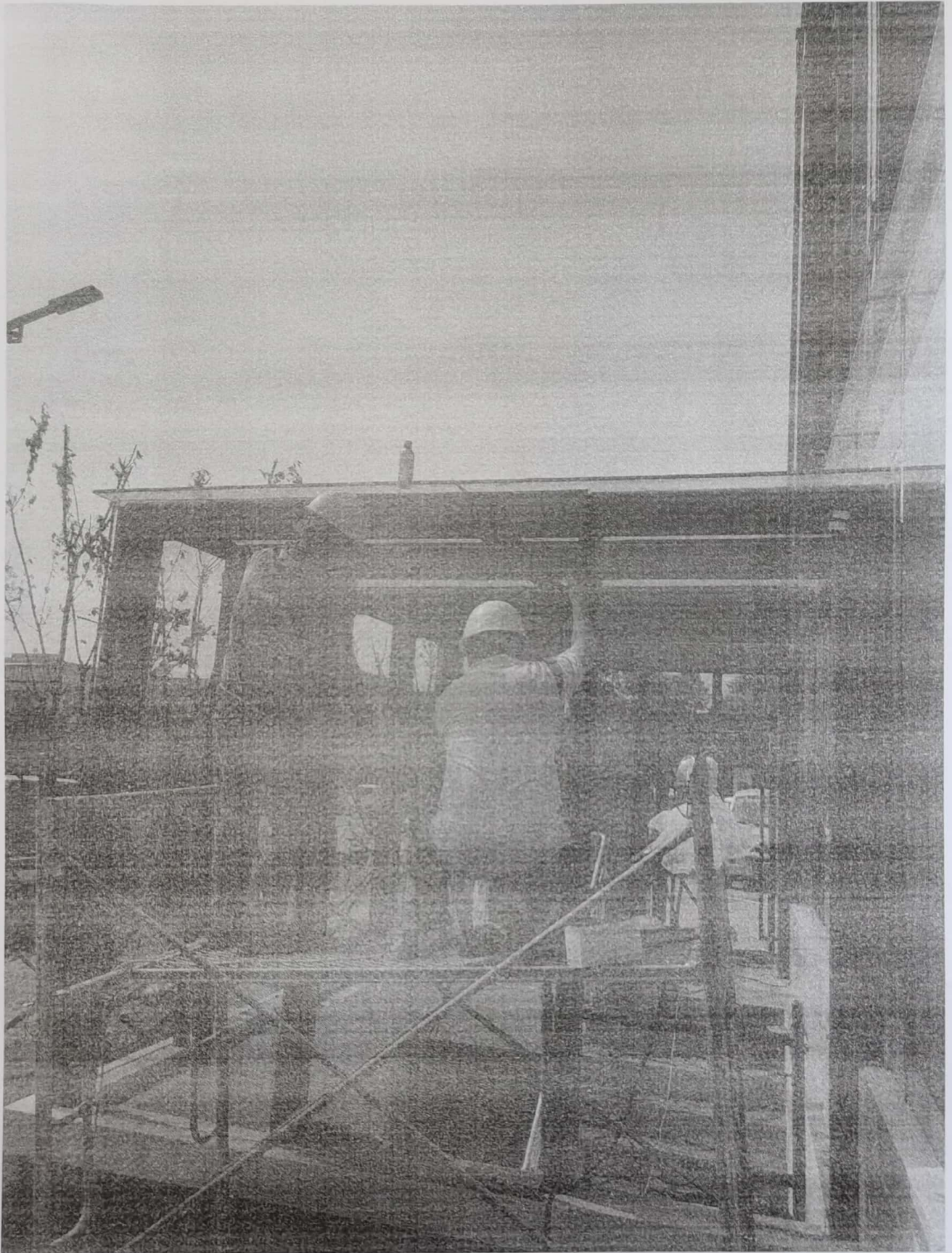

扫描全能王 创建



扫描全能王 创建



扫描全能王 创建

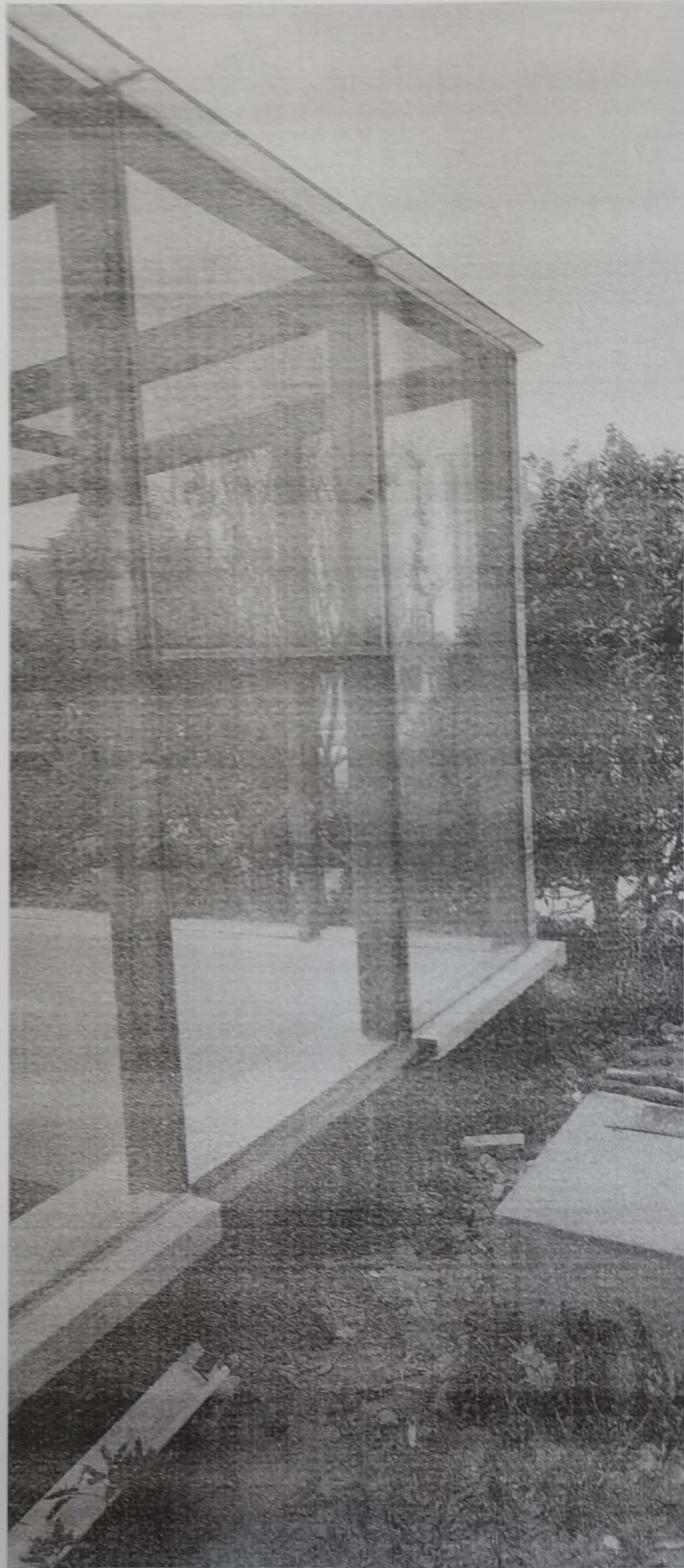

扫描全能王 创建



扫描全能王 创建