

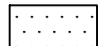





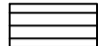

图例

-  2.5mm厚铝板
-  玻璃幕墙1.5mm镀锌钢板
-  铝合金百叶
-  6层Low-E+12Ar+6mm中空钢化玻璃(外片超白)
-  8层Low-E+12Ar+8mm中空钢化玻璃(外片超白)
-  8+1.52PVB+8mm夹胶钢化玻璃
-  消防玻璃
-  备注项目

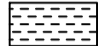

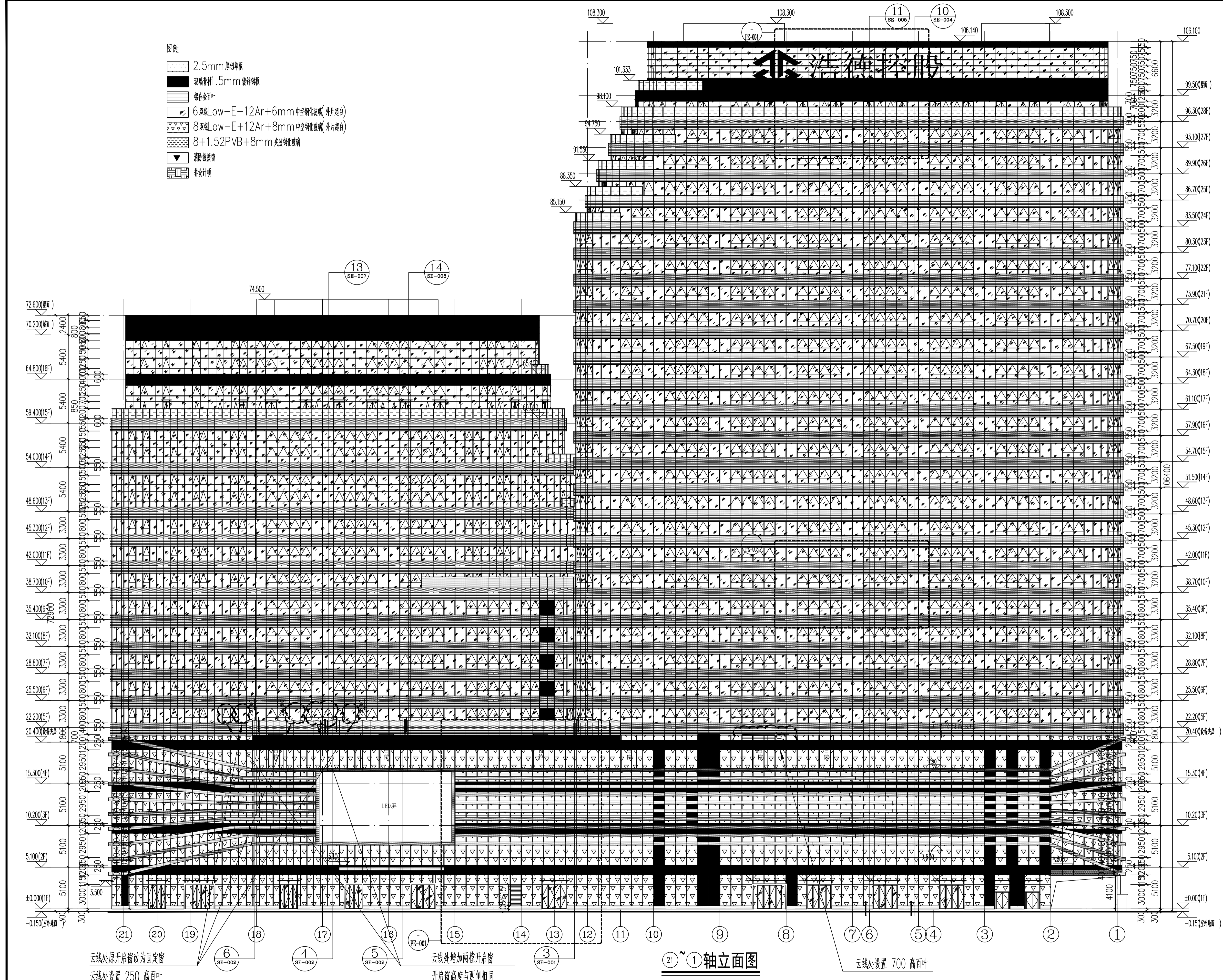
21~1轴立面图

|  |                         |
|--|-------------------------|
| 备注<br>REMARK   |                         |
| 1. 切知以比例度量本图, 一切应以图内数字为准。<br>2. 使用时应同时参照建筑图及其他相关资料, 如发现有不一致之处, 应立即通知相关设计。<br>3. 具体施工时应对相应的结构进行复核。<br>4. 除标高标注单位为米, 其它标注尺寸单位为毫米。            |                         |
| 幕墙设计<br>CURTAIN WALL DESIGNER  |                         |
|   |                         |
| 中建七局建筑装饰工程有限公司<br>幕墙专项工程设计证甲字A141000024号<br>地址: 河南 郑州 金水区<br>TEL: 0371-66350585<br>本图版权归中建七局建筑装饰工程有限公司所有, 除本工程外对本图的任何其它用途和复制, 必须获得本院的书面许可。 |                         |
| 建设单位<br>DEVELOPER  |                         |
| 洛阳浩德鑫置地有限公司  |                         |
| 幕墙顾问<br>Facade Consultants   |                         |
| 弗思特工程咨询有限公司  |                         |
| 工程名称<br>PROJECT NAME   |                         |
| 开元壹号60#地块商务公寓楼   |                         |
| 图名<br>DRAWING TITLE  |                         |
| 立面图一   |                         |
| 审定<br>APPROVED BY  | 张利彬                     |
| 审核<br>REVIEWED BY  | 张利彬                     |
| 校对<br>CHECKED BY   | 张利彬                     |
| 设计<br>DESIGNED BY  | 张利彬                     |
| 制图<br>DRAWN BY   | 张利彬                     |
| 图号<br>DRAWING NO.  |                         |
| EL-002-BG  |                         |
| 版本<br>REV.   | A 出图日期<br>DATE 2020.04  |
| 比例<br>SCALE  | 1:300 共 页<br>TOTAL PAGE |