



思纳史密斯(集团)中国  
CNASMITH GROUP

设计证书编号  
A131001019

# 设计变更,补充通知单

工程编号	201805007SH
专业	暖通
日期	2021.07.26
共 1 页	第 1 页

上海思纳建筑规划设计股份有限公司  
Shanghai CNA  
Architectural & Planning Design Co.,Ltd

建设单位 洛阳浩德鑫置地有限公司

工程名称 开元壹号62#地块

合作设计单位:

子 项

51#~58#楼、幼儿园、开闭所垃圾站、地下车库(一期)

通知单编号

暖施变更007

设计变更:

修改原因:根据现场情况调整

子项名称:51#~58#楼、幼儿园、开闭所垃圾站、地下车库(一期)

1. 根据建施变更026, 51#、52#前室正压送风口大小调整为400\*2050.
2. 51#、53#负二层储藏间防火风口取消, 56#楼负二层储藏间单层格栅风口取消.
3. 根据现场情况屋面正压送风管走向及正压送风机参数做相应修改, 详见变更单附图01及51#楼M-WI-14(A)-修1、52#楼M-WI-13(A)-修1.

附图

审定人

项目负责人

陈可欣

校对入

陈红

审核人

陈红

专业负责人

陈红

修改人

陈红



思纳史密斯(集团)中国  
CNASMITH GROUP

设计证书编号  
A131001019

上海思纳建筑规划设计  
股份有限公司  
Shanghai CNA  
Architectural & Planning Design Co.,Ltd

合作设计单位  
CO-OPERATED WITH

图纸修改记录 DRAWING MODIFY REGISTER

版次 EDITION	日期 DATE	修改原因 MODIFICATION REASONS

出图章(本图须加盖我公司出图章, 否则一律无效)  
STAMP FOR ISSUE

注册建筑师(注册工程师)专用章  
REGISTERED ARCHITECT (REGISTERED ENGINEER) STAMP

职责 RESPONSIBILITY	姓名 NAME	签字 SIGNATURE
审定人 AUTHORIZED		
审核人 REVIEWED	鲍玉华	
项目负责人 PROJECT PRINCIPAL	陈可欣	
专业负责人 DISCIPLINE RESPONSIBLE	陈红	
校对人 CHECKED	陈红	
设计人 DESIGNED	朱玉芳	
绘图人 DRAWN	朱玉芳	

建设单位 CLIENT  
洛阳浩德鑫置地有限公司

项目名称 PROJECT  
开元壹号62#地块

子项 SUBITEM  
57#楼

图名 DRAWING TITLE  
屋面正压送风机房平面图(局部)

设计号 JOB NO.  
201805007SH

阶段 STATUS  
施工图 专业 DISCIPLINE 暖通

图号 DRAWING NO.  
暖通变更007-附图1

比例 SCALE  
1:100 日期 DATE  
2021.07.27

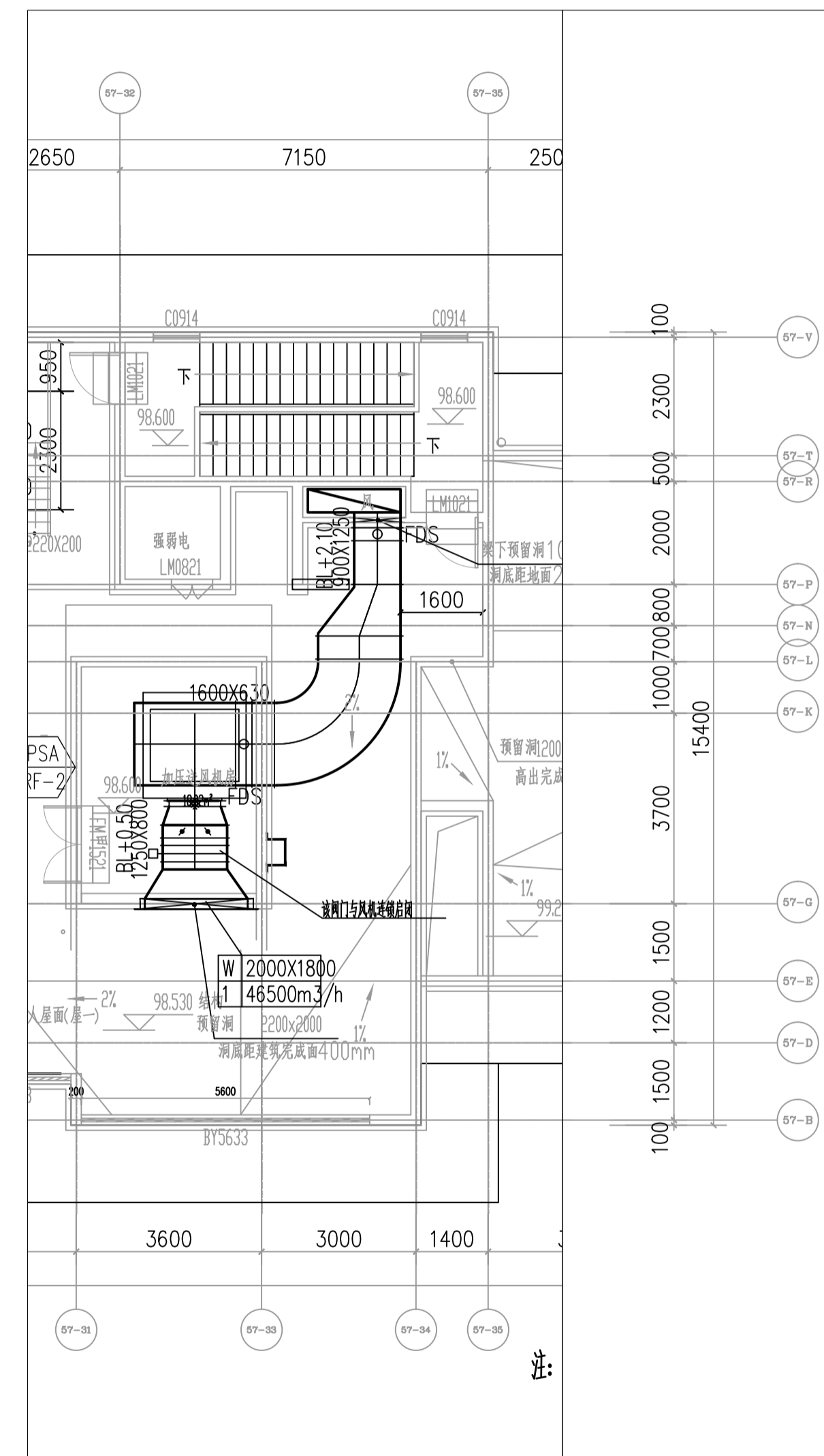
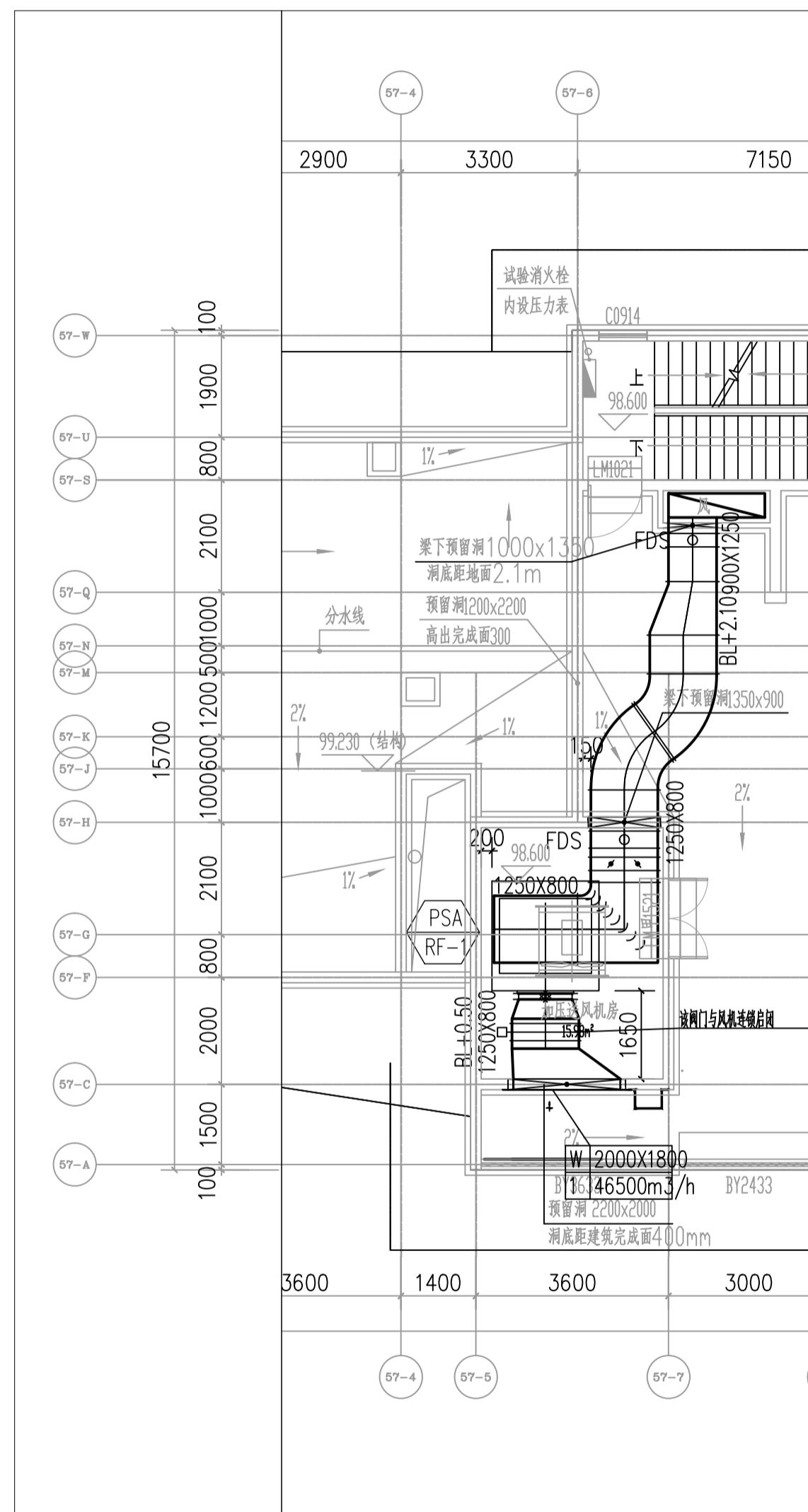

序号	设备编号	设备类型	规格性能							数量	服务区域	消防电源	防爆设备	双速运行	备注
			风量 (m³/h)	机外余压 (Pa)	电源 (V/φ/Hz)	功率 (kW)	单位风量 耗功率限制 (W/CMH)	马达转速 (rpm)	噪声 (dB(A))						
13	PSA-1/RF-1	柜式离心式	46500	1300	380/3/50	22	-	<1450	<80	1	前室正压送风	√			
14	PSA-1/RF-2	柜式离心式	46500	1300	380/3/50	22	-	<1450	<80	1	前室正压送风	√			

日期	姓名	专业	日期	姓名	专业

工程名称 / 日期  
CONFIRMED BY / DATE