思纳史密斯(集团)中国 CNASMITH GROUP 设计证书编号 A131001019	设计变更,补充通知单	工程编号	201805007SH
		专　业	建筑
		日　期	2021.12.09
		共 1 页	第 1 页

上海思纳建筑规划设计股份有限公司 Shanghai CNA Architectural & Planning Design Co.,Ltd	建设单位	洛阳浩德鑫置地有限公司		
	工程名称	开元壹号62#地块设计项目		
合作设计单位:	子　项	51#~58#楼、幼儿园、开闭所垃圾站、地下车库（一期）	通知单编号	建施变更040

设计变更:

修改原因：根据现场情况调整。　修改内容：53#楼走道（扩大前室）17轴墙体取消，大堂（扩大前室）15轴增设墙体，走道（扩大前室）外门外移，如下图。

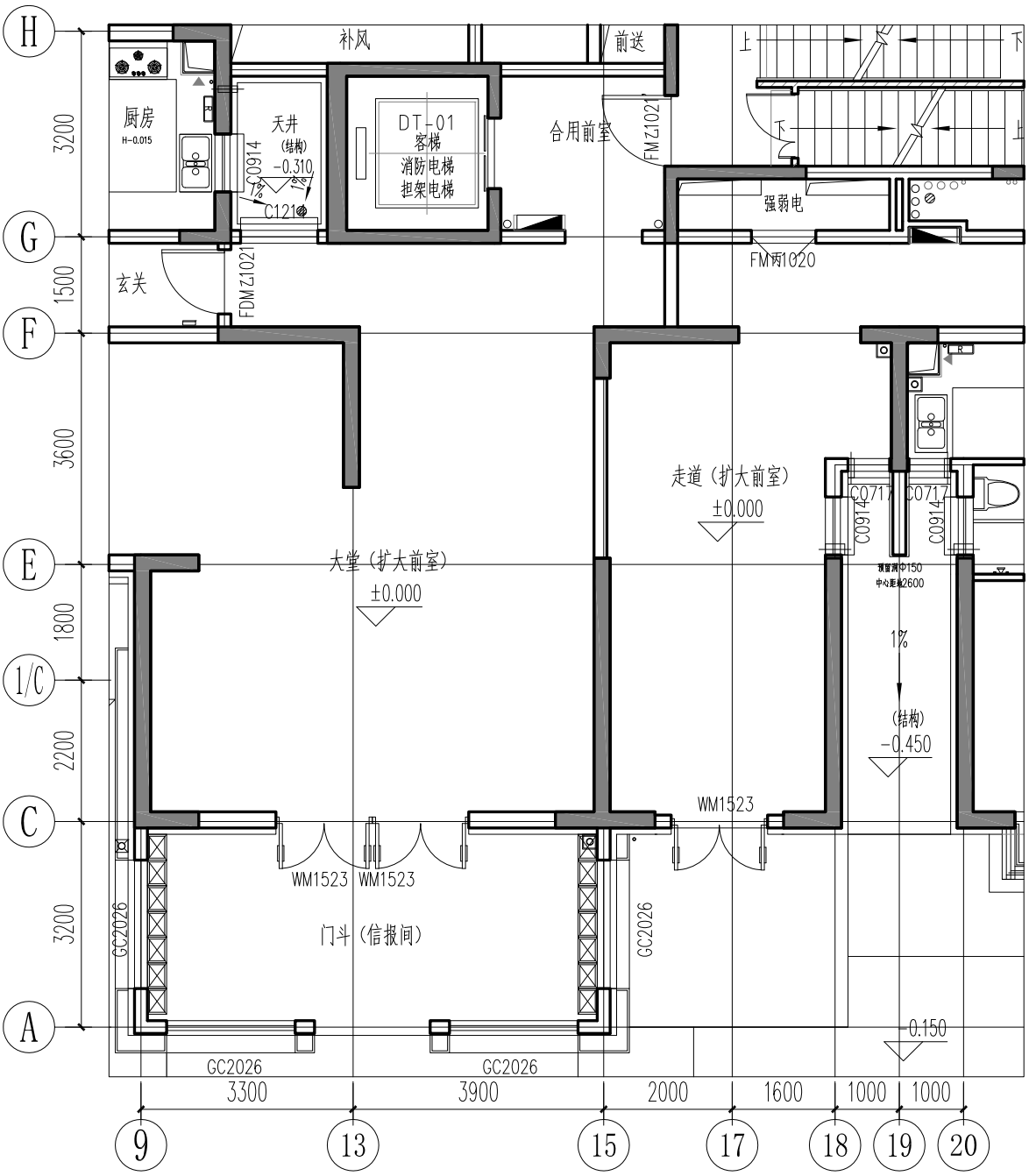

附图					
审定人		项目负责人	陈可欣	校对人	陈可欣
审核人	吴志勇	专业负责人	陈可欣	修改人	徐俊