

工 作 联 系 单

项目名称	中浩德·山水文苑	联系单编号	212 -
合同名称	宜阳山水文苑项目车库顶板虹吸排水工程 程施工合同	合同编号	SSWY.01-JA-079
主送单位	江苏防排工匠建材科技有限公司		
抄送单位	建基工程咨询有限公司		
事由	关于山水文苑车库顶板虹吸排水工程进场时间事宜		

内容:

由你公司承建的山水文苑项目车库顶板虹吸排水工程, 现西区车库顶板计划防水施工, 要求你单位提前准备材料, 暂定2021年7月20日进场施工!

下无正文

责任工程师: (签字)

工程经理: (签字)

赵鹏瑶



日期: 2021.7.14

日期: 2021.7.16

工 作 联 系 单

项目名称	中浩德·山水文苑项目	联系单编号	399
合同名称	宜阳山水文苑项目车库顶板虹吸排水工程施工合同	合同编号	SSWY.01-JA-079
主送单位	江苏防排工匠建材科技有限公司		
抄送单位	建基工程咨询有限公司		
事由	关于竣工资料事宜		
<p>内容：</p> <p>由你公司承建的中浩德宜阳山水文苑项目，你公司验收资料已制约验收工作进展，现要求4月27日前向我司报送公司资质人员证件、竣工资料含（隐蔽、检验批、分项、分部、材料进场报验、合格证、检测报告）等相关资料，以上资料包含但不限于此，如逾期未报送，我司将拒绝接收任何相关付款资料，并对你单位进行每天1000元处罚，另给我司造成的一切损失由你公司承担。</p> <p>下无正文。</p>			
责任工程师：（签字）		工程经理：（签字）	
日期：		 日期：	

工 作 联 系 单

项目名称	中浩德·山水文苑项目	联系单编号	374
合同名称		合同编号	
主送单位	淄博消防安全工程公司、河南聚泰实业有限公司、河南玖恒建设工程有限公司、浙江星月安防科技有限公司、上海文字建设集团有限公司、郑州诺金装饰工程有限公司、洛阳坤宏建设集团有限公司、河南安华金属制品有限公司、河南省高星实业股份有限公司、河南赛福特防护设备有限公司、洛阳路隆汽车运输有限公司、洛阳坤宏建设集团有限公司、江苏防排工匠建材科技有限公司、河南益玮电子科技有限公司		
抄送单位	建基工程咨询有限公司		
事由	关于甲分包单位报送施工竣工资料事宜		

内容：

由你公司承建的中浩德宜阳山水文苑项目，现要求4月10日前向我司报送施工竣工资料，如逾期未报送，我司将拒绝接收任何相关付款资料，并对相关单位进行处罚。

下无正文。

责任工程师：（签字）

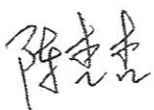

日期：2022-3-23

工程经理：（签字）

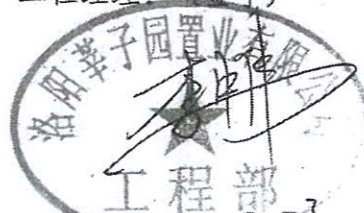

日期：2022-3-23

山水文苑项目 地下车库顶板FP-CM智防排循环系统 深化设计图纸

时间：2021年07月

江苏防排工匠建材科技有限公司

[Handwritten Signature]
2021.8.18

[Handwritten Signature]

山水文苑项目

地下室顶板FP-CM智防排循环系统

施工说明

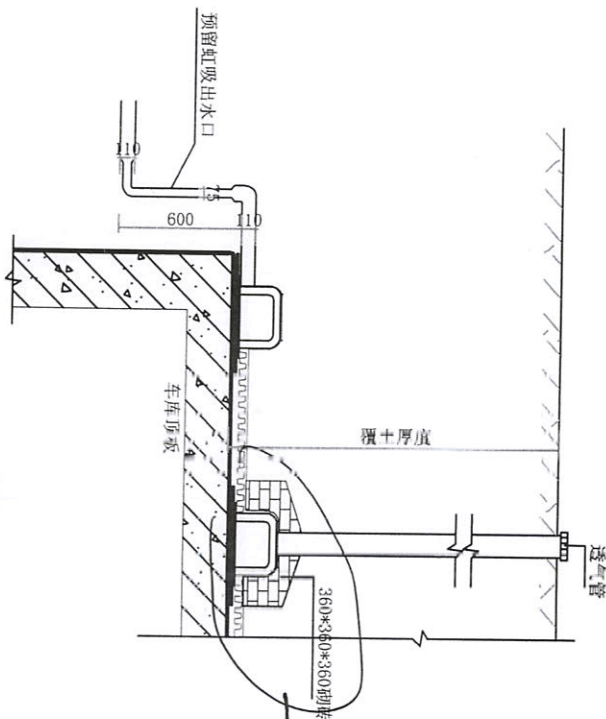

→ 砾石墩取筒

FP-CM智防排循环系统材料列表

序号	材料名称	材料功能	材质
1	高分子防排片排水板	防护、过滤排水	HDPE
2	220g 国标过滤布	泥沙过滤	国际白色
3	透气防尘组合件	排水、透气	PP
4	三通、四通	转角处理	PP
5	排水槽过滤布	泥沙过滤	国际白色
6	检查管 (透气管)	透气观察	HDPE
7	排水管 (变径管)	排水、透气	HDPE

FP-CM智防排循环系统构造图

(Handwritten signature)

山水文苑项目

地下室顶板FP-CM智防排循环系统

施工说明



设计	日期	比例
审核	日期	比例
校对	日期	比例
审定	日期	比例
日期	2021.07	

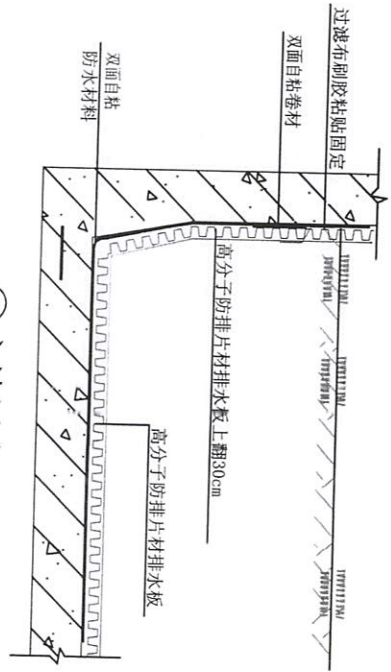

① 立墙泛水

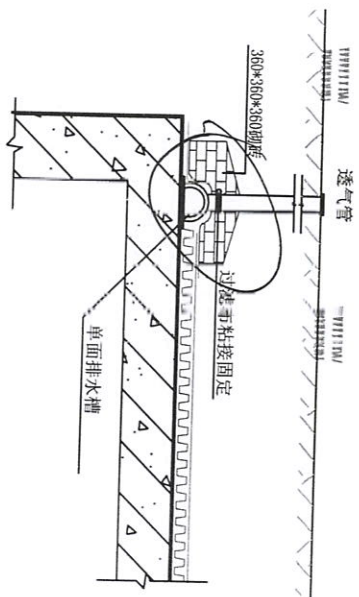

② 单面排水槽

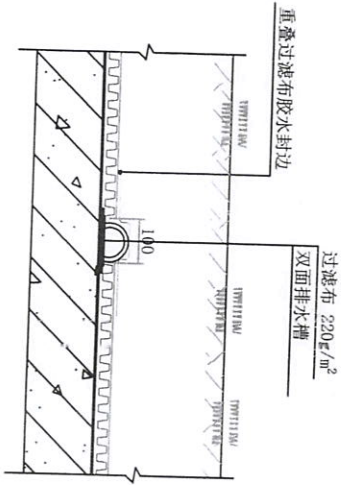

③ 双面排水槽

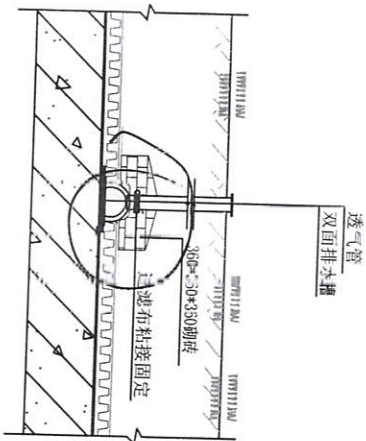

④ 透气管

FP-CM智防排循环系统构造图

(Handwritten signature)



作废取消

山水文苑项目

地下室顶板FP-CM智防排循环系统

施工说明

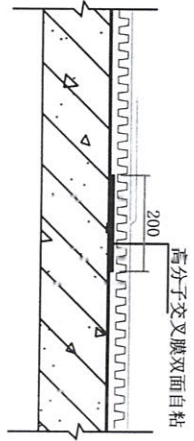

① 高分子防排片对排水板粘接处理

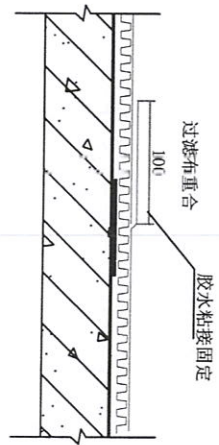

② 过滤布搭接处理

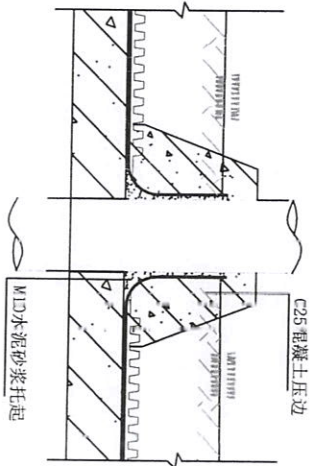

③ 伸出管道处理

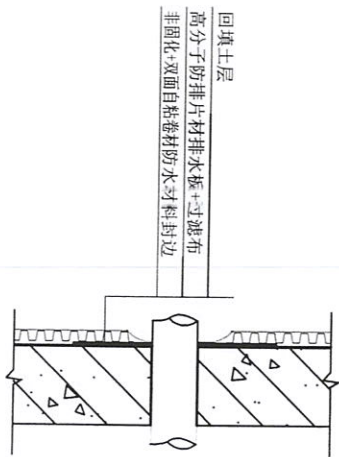

④ 预留管道处理

FP-CM智防排循环系统构造图

山水文苑项目

地下室顶板P-CM智防排循环系统

(Handwritten signature)



设计	日期
校对	日期
审核	日期
审批	日期

施工说明

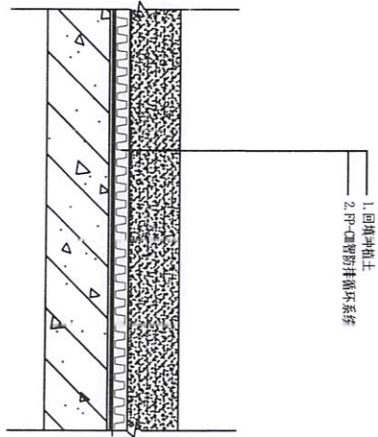

① 绿化节点示意图

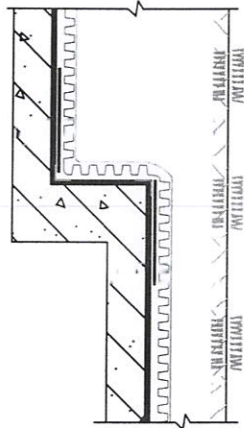

② 高差处高分子防排片牙排水板的铺设

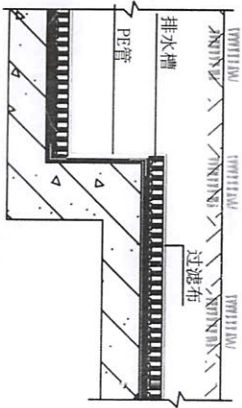

③ 高差处排水槽用PE管连接铺设

FP-CM智防排水循环系统构造图

[Handwritten signature]



山本文苑项目

地下室顶板FP-CM智防排水循环系统

施工说明

设计	日期
审核	日期
校审	日期
审批	日期
日期	2021.07

2021.07

比

设计说明

图号

P-07

图例

- 单面排水槽
- 双面排水槽
- 地下室排边线
- 受区管
- 溢水管

高分子的切片材料排水



直接接入景观排水，
此外扣除

主要物料清单
单面排水槽 456m
双面排水槽 2512m
透气管 28个

按图施工
取消个共28个

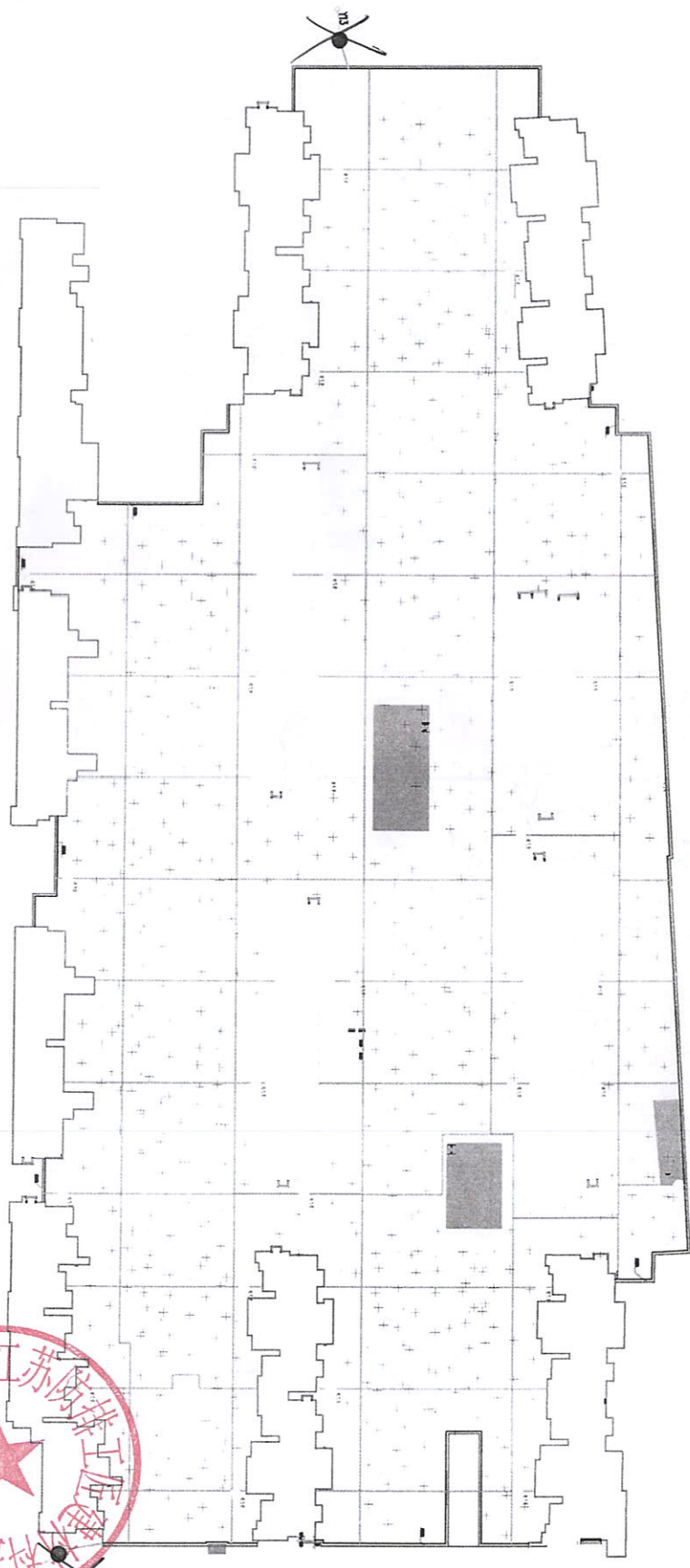
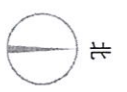

地下室顶板FP-CM智防排循环系统平面图

山水文苑项目

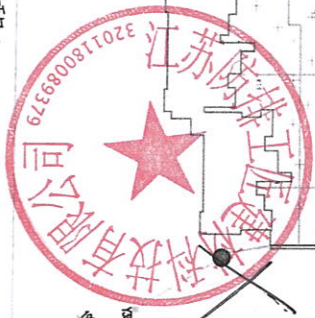

地下室顶板FP-CM智防排循环系统
平面布置图

由 Autodesk 教育版产品制作

设计	日期
审核	日期
审定	日期

2021.7
比例
设计阶段：施工图
图号：P-08