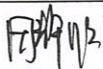

工程签证审批单 (I类项目)

编号: LNSSWY-JA-001-001

项目名称	洛宁山水文苑项目	工程名称	洛宁山水文苑清表及土方开挖工程施工合同
归属合同	主体施工合同	合同编号	LNSSWY-JA-001 LNSSWY-JA-001-B001
签证部位	零星台班		
签证内容	<p>签证内容: 现场零星台班, 50 铲车 15.63 个台班, 合同约定台班单价: 2300 元/台班, 共计费用 35949 元; 250 铲车 1.26 个台班, 合同约定台班单价: 2300 元/台班, 共计费用 2898 元; 零星台班总计费用: 38847 元, 具体详见附件。</p> <p>经办人签字/日期:  张喜政 2022.6.22</p>		
项目工程部门/景观 工程技术部	<p>签证工程量复核说明: 情况属实</p> <p>工程质量验收结果: <input checked="" type="checkbox"/>合格 <input type="checkbox"/>不合格</p> <p>专业工程管理岗签字/日期: 侯艳中 2022.6.22</p> <p>部门经理签字/日期: 吴礼舟 2022.6.27</p>		
成本管理部门	<p>签证工程量复核结果:</p> <p>工程质量验收结果: <input type="checkbox"/>合格 <input type="checkbox"/>不合格</p> <p>签证价格核定 (附计算过程): 经双方协商一致, 本签证单金额为 38847 元 (大写叁万捌仟柒佰玖拾元整)。</p>		

	专业成本管理岗签字/日期:  2022.11.4. 部门经理签字/日期:
项目总/景观工程技 术部负责人	签字/日期:
成本管理部负责人	签字/日期:
大运营中心总 额度 \leq 2万	签字/日期:
总裁 额度 $<$ 10万	签字/日期:
董事会/董事长 额度 \geq 10万	签字/日期:

洛宁山水文苑清表及土方开挖工程施工合同零星台班签证金额汇总表

序号	名称	小时	分钟	台班数	含税固定综合单价 (元/台班)	合价 (元)	备注
1	50装载机	108	1015	15.61	2300	35913.54	合同补充协议金额为2300元/台班
2	250挖掘机	9	62	1.25	2300	2884.58	合同金额为2300元/台班
3	合计					38798.13	
经双方协商一致，本次金额合计						38790.00	合同第七条“七、合同价款 机械零星台班工程量按现场甲方签字确认的实际发生量为准

单位名称: 洛宁洛源诺康置业有限公司

单位名称:

甲方代表: 同辉

乙方代表:

签字日期: 2022.11.4

签字日期: 2022年11月4日



洛宁山水文苑清表及土方开挖工程施工合同机械台班明细表

序号	日期	机械型号	开始时间	结束时间	台班	小时	分钟
一	50装载机						
1	2021年12月5日	50装载机	6759.2	6762.2	3	3	0
2	2021年12月5日	50装载机	6762.3	6766.1	3.8	3	48
3	2021年12月6日	50装载机	6766.3	6769.9	3.6	3	36
4	2021年12月6日	50装载机	6769.9	6771.7	1.8	1	48
5	2022年3月10日	50装载机	16时27分	17时05分	0时38分	0	38
6	2022年3月11日	50装载机	8时51分	12时11分	3时20分	3	20
7	2022年3月11日	50装载机	14时05分	19时09分	5时04分	5	4
8	2022年3月13日	50装载机	15时55分	18时52分	2时57分	2	57
9	2022年3月18日	50装载机	14时00分	19时49分	5时49分	5	49
10	2022年3月19日	50装载机	13时13分	19时09分	5时56分	5	56
11	2022年3月20日	50装载机	9时54分	11时58分	2时04分	2	4
12	2022年3月20日	50装载机	14时36分	17时53分	3时17分	3	17
13	2022年3月21日	50装载机	8时33分	11时50分	3时17分	3	17
14	2022年3月21日	50装载机	14时01分	17时14分	3时13分	3	13
15	2022年3月22日	50装载机	8时35分	11时26分	2时51分	2	51
16	2022年3月22日	50装载机	14时27分	18时09分	3时42分	3	42
17	2022年3月23日	50装载机	8时20分	11时40分	3时20分	3	20
18	2022年3月23日	50装载机	13时42分	18时33分	4时51分	4	51
19	2022年3月24日	50装载机	8时23分	11时55分	3时32分	3	32
20	2022年3月24日	50装载机	13时49分	15时42分	1时53分	1	53
21	2022年4月4日	50装载机	16时17分	19时19分	3时02分	3	2
22	2022年4月5日	50装载机	8时59分	11时23分	2时24分	2	24
23	2022年4月5日	50装载机	14时22分	18时26分	4时04分	4	4
24	2022年4月6日	50装载机	8时49分	11时35分	2时46分	2	46
25	2022年4月6日	50装载机	14时13分	18时31分	4时18分	4	18
26	2022年4月7日	50装载机	9时56分	11时56分	2时00分		0
27	2022年4月7日	50装载机	14时20分	18时27分	4时07分		7
28	2022年4月8日	50装载机	14时00分	19时02分	5时02分		2
29	2022年4月9日	50装载机	8时15分	11时33分	3时18分		18



洛宁山水文苑清表及土方开挖工程施工合同机械台班明细表

序号	日期	机械型号	开始时间	结束时间	台班	小时	分钟
30	2022年4月9日	50装载机	14时44分	18时35分	3时51分	3	51
31	2022年4月10日	50装载机	9时03分	12时30分	3时27分	3	27
32	2022年4月10日	50装载机	14时17分	17时46分	3时29分	3	29
33	2022年4月11日	50装载机	8时58分	11时23分	2时25分	2	25
34	2022年4月11日	50装载机	16时40分	18时30分	1时50分	1	50
35	2022年4月14日	50装载机	19时30分	22时40分	3时10分	3	10
36	2022年4月15日	50装载机	19时30分	次日3:16:00	7时46分	7	46
37	合计	50装载机				108	1015
二	250挖机						
1	2022年3月18日	250挖机	15时06分	15时35分	0时29分	0	29
2	2022年3月19日	250挖机	15时16分	16时35分	1时19分	1	19
3	2022年4月15日	250挖机	19时30分	次日3:46:00	8时14分	8	14
4	合计	250挖机				9	62

成本部 杨秀峰 2022.11.4

单位盖章

乙方代表

签字日期

2022年11月4日



沈坤位 05.10.2021

洛宁山水文苑机械台班明细表

日期	机械型号	开始时间	结束时间	台班	
2021年12月5日	50装载机	6759.2	6762.2	3	3
2021年12月5日	50装载机	6762.3	6766.1	3.8	3.8
2021年12月6日	50装载机	6766.3	6769.9	3.6	3.6
2021年12月6日	50装载机	6769.9	6771.7	1.8	1.8
合计				12时12分	
2022年3月10日	50装载机	16时27分	17时05分	0时38分	0.63
2022年3月11日	50装载机	8时51分	12时11分	3时20分	3.33
2022年3月11日	50装载机	14时05分	19时09分	5时04分	5.1
2022年3月13日	50装载机	15时55分	18时52分	2时57分	2.9
2022年3月18日	250挖机	15时06分	15时36分	0时30分	0.5
2022年3月18日	50装载机	14时00分	19时49分	5时49分	5.82
2022年3月19日	50装载机	13时13分	19时09分	5时56分	5.93
2022年3月19日	250挖机	15时16分	16时35分	1时19分	1.32
2022年3月20日	50装载机	9时54分	12时00分	2时06分	2.1
2022年3月20日	50装载机	14时36分	17时53分	3时17分	3.28
2022年3月21日	50装载机	8时33分	11时50分	3时17分	3.28
2022年3月21日	50装载机	14时01分	17时14分	3时13分	3.22
2022年3月22日	50装载机	8时35分	11时26分	2时51分	2.85
2022年3月22日	50装载机	14时27分	18时09分	3时42分	3.7
2022年3月23日	50装载机	8时20分	11时40分	3时20分	3.33
2022年3月23日	50装载机	13时42分	18时33分	4时51分	4.85
2022年3月24日	50装载机	8时23分	11时55分	3时32分	3.53
2022年3月24日	50装载机	13时49分	15时42分	1时53分	1.88
2022年4月4日	50装载机	16时17分	19时19分	3时02分	3.03
2022年4月5日	50装载机	8时59分	11时23分	2时24分	2.4
2022年4月5日	50装载机	14时22分	18时26分	4时04分	4.07
2022年4月6日	50装载机	8时49分	11时35分	2时46分	2.77



2022年4月6日	50装载机	14时13分	18时31分	4时18分	4.3
2022年4月7日	50装载机	9时56分	11时56分	2时00分	2
2022年4月7日	50装载机	14时20分	18时27分	4时07分	4.12
2022年4月8日	50装载机	14时00分	19时02分	5时02分	5.03
2022年4月9日	50装载机	8时15分	11时33分	3时18分	3.3
2022年4月9日	50装载机	14时44分	18时35分	3时51分	3.85
2022年4月10日	50装载机	9时03分	12时30分	3时27分	3.45
2022年4月10日	50装载机	14时17分	17时50分	3时33分	3.55
2022年4月11日	50装载机	9时00分	11时30分	2时30分	2.5
2022年4月11日	50装载机	16时40分	18时30分	1时50分	1.83
2022年4月14日	50装载机	19时30分	22时40分	3时10分	3.17
2022年4月15日	250挖机	19时32分	次日3:46:00	8时14分	8.23
2022年4月15日	50装载机	19时32分	次日3:16:00	7时44分	7.73
50装载机用时：125.03h，折合台班：15.63，合同约定台班单价：2300元/台班，共计费用：35949元 250铲车用时：10.05，折合台班：1.26，合同约定台班单价：2300元/台班，共计费用：2898元 零星台班总合计费用：38847元					

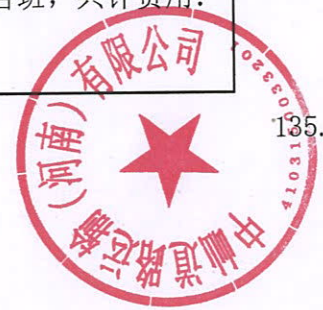

135.08

签发的单子

机械作业现场确认单 (下联) 编号: LCJK20211114

作业日期	2021.12.5	机械类型	50 铲车
工作内容	砂坑回填		
开车时间	6759.2 小时	停车时间	6762.2 小时
施工单位	张喜政	监理单位	青志远
		建设单位	何尔祥

注: 上联由派发单位留存, 下联由施工单位留存。按月度汇总, 汇总附件: 开车时间、停车时间、现状及作业后影像资料打印件。

开始时间照片



结束时间照片



签发的单子

机械作业现场确认单 (下联)

编号: ACJK20211114

作业日期	2021.12.5 下午	机械类型	50铲车
工作内容	砂坑回填		
开车时间	6762.3 小时	停车时间	6766.1 小时
施工单位	张喜政	监理单位	赵培玉
		建设单位	何文祥

注: 上联由派发单位留存, 下联由施工单位留存。按月度汇总, 汇总附件: 开车时间、停车时间、现状及作业后影像资料打印件。

开始

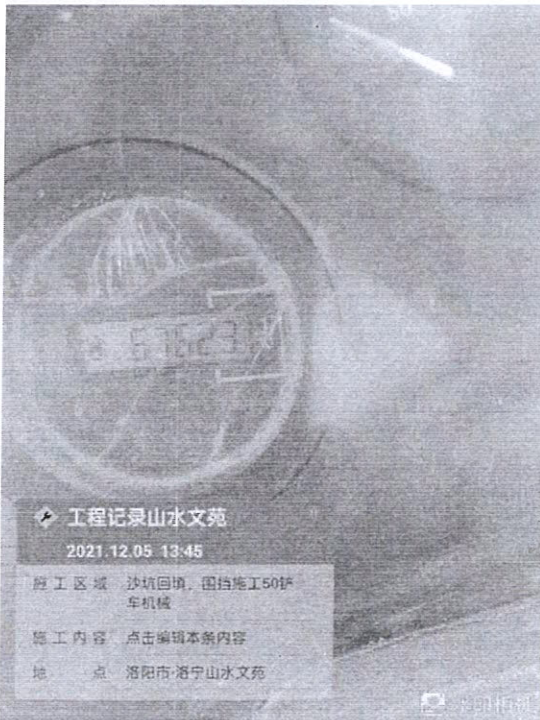

结束



签发的单子

机械作业现场确认单 (下联)

编号: JCHX20211114

作业日期	2021.12.6 上午	机械类型	50铲
工作内容	砂坑回填		
开车时间	6766.3 小时	停车时间	6769.9 小时 _{2.6}
施工单位	张喜政	监理单位	赵克巧
		建设单位	解祥

注: 上联由派发单位留存, 下联由施工单位留存。按月度汇总, 汇总附件: 开车时间、停车时间、现状及作业后影像资料打印件。

开始时间照片

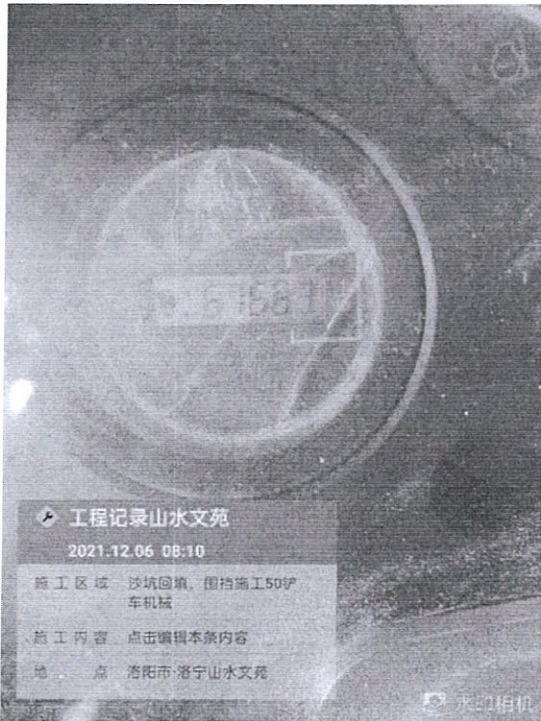

结束时间照片



签发的单子

机械作业现场确认单 (下联)

编号: JCPK20211114

作业日期	2021.12.6 下午	机械类型	50铲车
工作内容	沙坑回填		
开车时间	6769.9 小时	停车时间	6771.7 小时
施工单位	张喜政	监理单位	张喜政
		建设单位	张喜政

注: 上联由派发单位留存, 下联由施工单位留存。按月度汇总, 汇总附件: 开车时间、停车时间、现状及作业后影像资料打印件。

开始时间照片

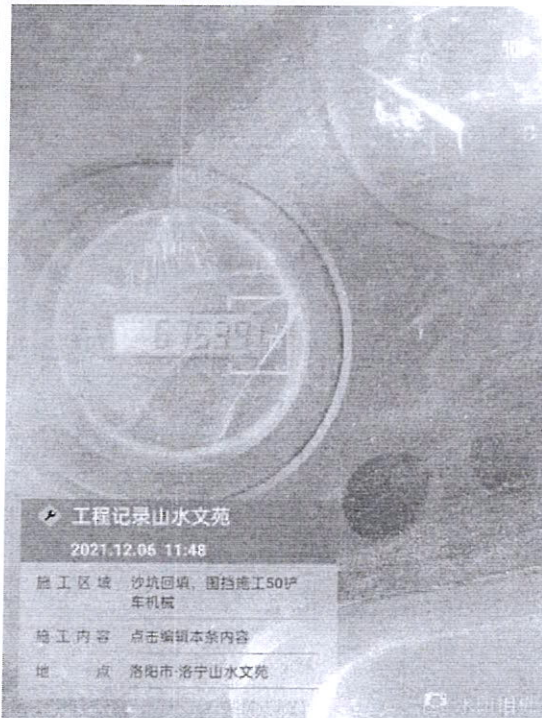

结束时间照片



签发的单子

机械作业现场确认单（下联）

编号: LCJX20211114

作业日期	2022.3.10 (下午)	机械类型	50铲车
工作内容	基坑开挖, 铲车配合		
开车时间	16:27	停车时间	17:05
施工单位	张喜政	监理单位	李豪
		建设单位	李东伟

注: 上联由派发单位留存, 下联由施工单位留存。按月度汇总, 汇总附件: 开车时间、停车时间、现状及作业后影像资料打印件。

开始时间照片



结束时间照片



签发的单子

机械作业现场确认单（下联）

编号: JCDX20211114

作业日期	2022.3.11 (上午)	机械类型	50铲车
工作内容	基坑开挖, 铲车配合		
开车时间	08:51	停车时间	12:11
施工单位	张喜政	监理单位	李豪
		建设单位	李东伟

注: 上联由派发单位留存, 下联由施工单位留存。按月度汇总, 汇总附件: 开车时间、停车时间、现状及作业后影像资料打印件。

开始时间照片



结束时间照片

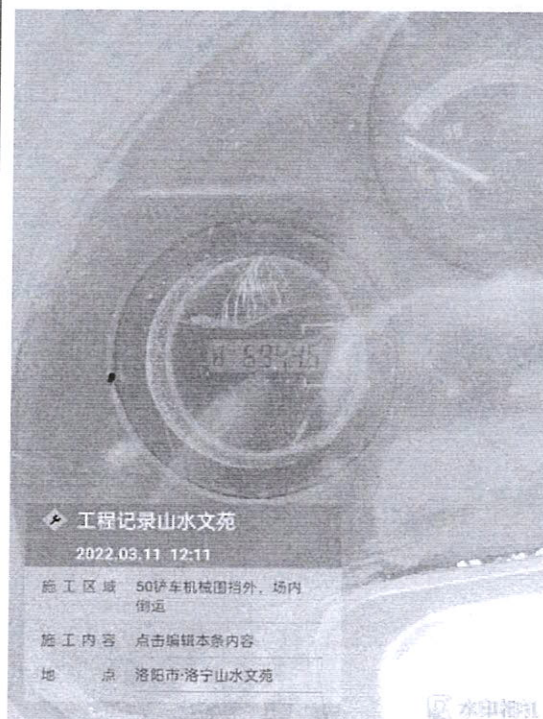

签发的单子

机械作业现场确认单（下联）

编号: LCJX20211114

作业日期	2022.3.11(下午)	机械类型	50铲车
工作内容	基坑开挖, 铲车配合		
开车时间	14:05	停车时间	19:09
施工单位	张嘉政	监理单位	李象
		建设单位	

注: 上联由派发单位留存, 下联由施工单位留存。按月度汇总, 汇总附件: 开车时间、停车时间、现状及作业后影像资料打印件。

开始时间照片



结束时间照片



机械作业现场确认单（下联）

编号：LCJX20211114

作业日期	2022.3.13 (午)	机械类型	50铲车
工作内容	基坑开挖、铲车配合		
开车时间	15:55	停车时间	18:52
施工单位	张喜政	监理单位	志豪
		建设单位	李东伟

注：上联由派发单位留存，下联由施工单位留存。按月度汇总，汇总附件：开车时间、停车时间、现状及作业后影像资料打印件。

开始时间照片



结束时间照片

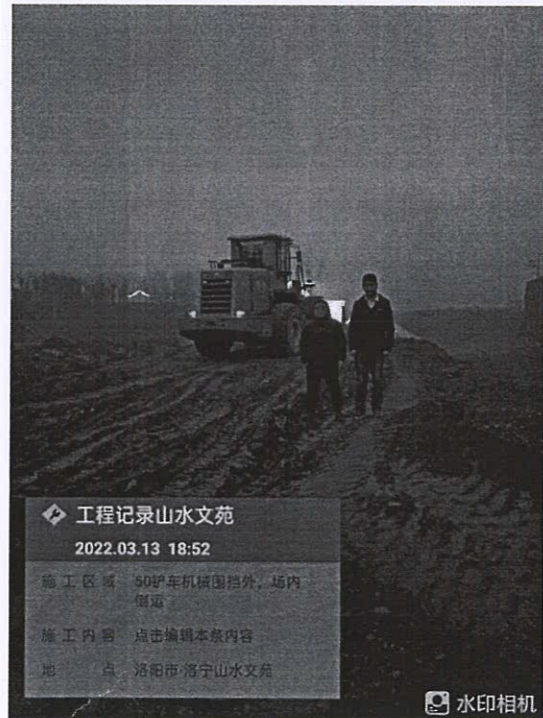

签发的单子

机械作业现场确认单（下联）

编号：LCJX20211114

作业日期	2022.3.18 (下午)	机械类型	260 钩机
工作内容	钩机配合原地土吊地秤水罐		
开车时间	15:06	停车时间	15:36 v15
施工单位	张喜政	监理单位	李豪
		建设单位	李宏伟

注：上联由派发单位留存，下联由施工单位留存。按月度汇总，汇总附件：开车时间、停车时间、现状及作业后影像资料打印件。

开始时间照片



结束时间照片



签发的单子

机械作业现场确认单（下联）

编号: LCJX20211114

作业日期	2022.3.18	机械类型	50铲车
工作内容	基坑开挖, 铲车配合.		
开车时间	14:00	停车时间	19:49
施工单位	张喜政	监理单位	李东伟

注: 上联由派发单位留存, 下联由施工单位留存, 按月度汇总, 汇总附件: 开车时间、停车时间、现状及作业后影像资料打印件。

开始时间照片



结束时间照片

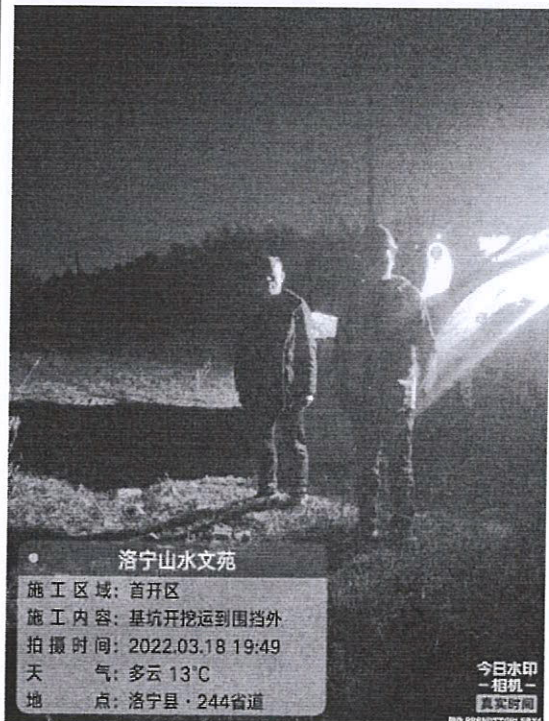

签发的单子

机械作业现场确认单（下联）

编号: LCX20211114

作业日期	2022.3.19	机械类型	50铲车
工作内容	基坑开挖,土方外运到围挡外,铲车配合.		
开车时间	13:13	停车时间	19:09
施工单位	张喜政	监理单位	李豪
		建设单位	李东伟

注:上联由派发单位留存,下联由施工单位留存。按月度汇总,汇总附件:开车时间、停车时间、现状及作业后影像资料打印件。

开始时间照片



结束时间照片



签发的单子

机械作业现场确认单（下联）

编号: JCJX20211114

作业日期	2022.3.19	机械类型	260钩机
工作内容	配合清理原地土吊装地砟、水罐		
开车时间	15:16	停车时间	16:35 1.32
施工单位	张喜政	监理单位	李伟

注：上联由派发单位留存，下联由施工单位留存。按月度汇总，汇总附件：开车时间、停车时间、现状及作业后影像资料打印件。

开始时间照片



结束时间照片



签发的单子

机械作业现场确认单（下联）

编号：LCJX20211114

作业日期	2022.3.20 (上午)	机械类型	50铲车
工作内容	基坑开挖, 铲车转运		
开车时间	9:54	停车时间	12:00
施工单位	张喜政	监理单位	李象
		建设单位	李东伟

注：上联由派发单位留存，下联由施工单位留存，按月度汇总，汇总附件：开车时间、停车时间、现状及作业后影像资料打印件。

开始时间照片



结束时间照片



签发的单子

机械作业现场确认单（下联）

编号: JLCJX20211114

作业日期	2022.3.20 (下午)	机械类型	50铲车
工作内容	基坑开挖, 铲车配合		
开车时间	14:36	停车时间	17:53
施工单位	张喜政	监理单位	李象
		建设单位	李宏伟

注: 上联由派发单位留存, 下联由施工单位留存。按月度汇总, 汇总附件: 开车时间、停车时间、现状及作业后影像资料打印件。

开始时间照片



结束时间照片



签发的单子

机械作业现场确认单（下联）

编号: JLCJX20211114

作业日期	2022.3.21 (上午)	机械类型	50铲车
工作内容	基坑开挖, 铲车配合		
开车时间	8:33	停车时间	11:50
施工单位	张喜改	监理单位	李豪
		建设单位	李东伟

注: 上联由派发单位留存, 下联由施工单位留存。按月度汇总, 汇总附件: 开车时间、停车时间、现状及作业后影像资料打印件。

开始时间照片



结束时间照片



签发的单子

机械作业现场确认单（下联）

编号：LCJX20211114

作业日期	2022.3.21 (下午)	机械类型	铲车
工作内容	基坑开挖，铲车配合。		
开车时间	14:01	停车时间	17:14
施工单位	张喜政	监理单位	李象
建设单位	李东伟		

注：上联由派发单位留存，下联由施工单位留存，按月度汇总，汇总附件；开车时间、停车时间、现状及作业后影像资料打印件。

开始时间照片



结束时间照片



签发的单子

机械作业现场确认单（下联）

编号：JCJX20211114

作业日期	2022.3.22(上午)	机械类型	50铲车
工作内容	基坑开挖, 铲车配合		
开车时间	8:35	停车时间	11:26 2.35
施工单位	张喜政	监理单位	李象
		建设单位	李宏伟

注：上联由派发单位留存，下联由施工单位留存；按月度汇总，汇总附件：开车时间、停车时间、现状及作业后影像资料打印件。

开始时间照片



结束时间照片



签发的单子

机械作业现场确认单（下联）

编号: JLCJX20211114

作业日期	2022.3.22 (下午)	机械类型	铲车
工作内容	基坑开挖, 铲车西运		
开车时间	14:27	停车时间	18:09 27
施工单位	张喜政	监理单位	李象
		建设单位	李东伟

注: 上联由派发单位留存, 下联由施工单位留存。按月度汇总, 汇总附件: 开车时间、停车时间、现状及作业后影像资料打印件。

开始时间照片



结束时间照片



签发的单子

机械作业现场确认单（下联）

编号: JCX20211114

作业日期	2022.3.23 (上午)	机械类型	50铲车
工作内容	基坑开挖, 铲车配合		
开车时间	8:20	停车时间	11:40
施工单位	张喜政	监理单位	豫
		建设单位	李东伟

注: 上联由派发单位留存, 下联由施工单位留存。按月度汇总, 汇总附件: 开车时间、停车时间、现状及作业后影像资料打印件。

开始时间照片



结束时间照片



签发的单子

机械作业现场确认单（下联）

编号: LCJX20211114

作业日期	2022.3.23(下行)	机械类型	铲车
工作内容	基坑开挖, 铲车配合		
开车时间	13:42	停车时间	18:33 455
施工单位	张喜改	监理单位	李象
建设单位	李东伟		

注: 上联由派发单位留存, 下联由施工单位留存。按月度汇总, 汇总附件: 开车时间、停车时间、现状及作业后影像资料打印件。

开始时间照片



结束时间照片



签发的单子

机械作业现场确认单（下联）

编号: JLCJX20211114

作业日期	2022.3.24 (上午)	机械类型	铲车
工作内容	基坑开挖, 铲车配合		
开车时间	8:23	停车时间	11:55
施工单位	张喜改	监理单位	豫
		建设单位	李东伟

注: 上联由派发单位留存, 下联由施工单位留存, 按月度汇总, 汇总附件: 开车时间、停车时间、现状及作业后影像资料打印件。

开始时间照片



结束时间照片



签发的单子

机械作业现场确认单（下联）

编号: JGJX20211114

作业日期	2022.3.24 (下午)	机械类型	铲车
工作内容	基坑开挖, 铲车配合		
开车时间	13:49	停车时间	15:42 1.8
施工单位	张嘉政	监理单位	李豪
		建设单位	李东伟

注: 上联由派发单位留存, 下联由施工单位留存, 按月度汇总, 汇总附件: 开车时间、停车时间、现状及作业后影像资料打印件。

开始时间照片



结束时间照片



签发的单子

机械作业现场确认单（下联）

编号: LCJX20211114

作业日期	2022.4.4 (下午)	机械类型	50铲车
工作内容	基坑开挖, 铲车配合		
开车时间	16:17	停车时间	19:19
施工单位	张喜政	监理单位	豫
建设单位	李东伟		

注: 上联由派发单位留存, 下联由施工单位留存。按月度汇总, 汇总附件: 开车时间、停车时间、现状及作业后影像资料打印件。

开始时间照片



结束时间照片

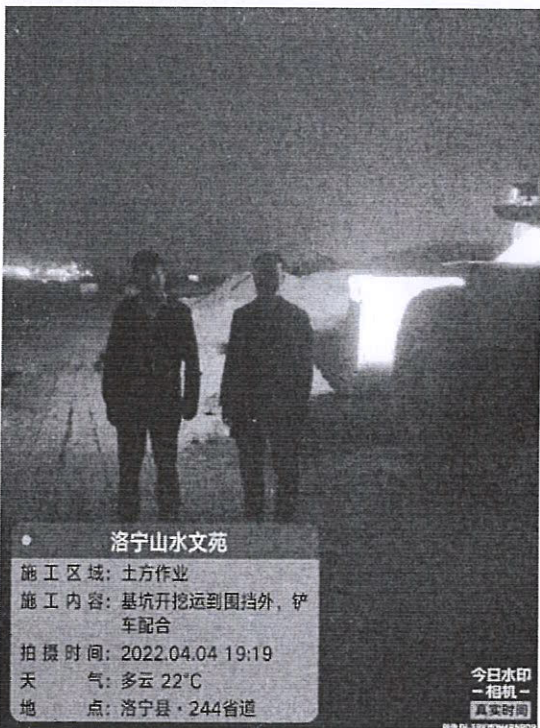

签发的单子

机械作业现场确认单（下联）

编号: LCJX20211114

作业日期	2022.4.5 (上午)	机械类型	铲车
工作内容	基坑开挖, 铲车配合		
开车时间	8:59	停车时间	11:23
施工单位	张喜政	监理单位	李豪
		建设单位	李东伟

注: 上联由派发单位留存, 下联由施工单位留存。按月度汇总, 汇总附件: 开车时间、停车时间、现状及作业后影像资料打印件。

开始时间照片



结束时间照片



签发的单子

机械作业现场确认单（下联）

编号: JLCX20211114

作业日期	2022.4.5 (下午)	机械类型	50铲车
工作内容	基坑开挖, 铲车配合		
开车时间	14:22	停车时间	18:26
施工单位	张喜政	监理单位	李豪
		建设单位	李东伟

注: 上联由派发单位留存, 下联由施工单位留存。按月度汇总, 汇总附件: 开车时间、停车时间、现状及作业后影像资料打印件。

开始时间照片



结束时间照片



签发的单子

机械作业现场确认单（下联）

编号：LCJX20211114

作业日期	2022.4.6 (上午)	机械类型	50铲车
工作内容	基坑开挖, 铲车配合		
开车时间	8:49	停车时间	11:35
施工单位	张喜政	监理单位	李
		建设单位	李东伟

注：上联由派发单位留存，下联由施工单位留存。按月度汇总，汇总附件：开车时间、停车时间、现状及作业后影像资料打印件。

开始时间照片



结束时间照片



签发的单子

机械作业现场确认单（下联）

编号: JLCJX20211114

作业日期	2022.4.6 (下午)	机械类型	50铲车
工作内容	基坑开挖, 铲车配合		
开车时间	14:13	停车时间	18:31 4.3
施工单位	张喜政	监理单位	李豪
建设单位	李东伟		

注: 上联由派发单位留存, 下联由施工单位留存。按月度汇总, 汇总附件: 开车时间、停车时间、现状及作业后影像资料打印件。

开始时间照片



结束时间照片



签发的单子

机械作业现场确认单（下联）

编号：LCJK20211114

作业日期	2022.4.7 (上午)	机械类型	铲车
工作内容	基坑开挖、铲车配合		
开车时间	9:56	停车时间	11:56
施工单位	张喜政	监理单位	李东伟

注：上联由派发单位留存，下联由施工单位留存。按月度汇总，汇总附件：开车时间、停车时间、现状及作业后影像资料打印件。

开始时间照片



结束时间照片



签发的单子

机械作业现场确认单（下联）

编号: LCJX20211114

作业日期	2022.4.7(下午)	机械类型	铲车
工作内容	基坑开挖, 铲车配合		
开车时间	14:20	停车时间	18:27 4.12
施工单位	张喜政	监理单位	李豪
		建设单位	李东伟

注: 上联由派发单位留存, 下联由施工单位留存。按月度汇总, 汇总附件: 开车时间、停车时间、现状及作业后影像资料打印件。

开始时间照片



结束时间照片



签发的单子

机械作业现场确认单 (下联)

编号: LCJX20211114

作业日期	2022.4.8 (下午)	机械类型	铲车
工作内容	基坑开挖, 铲车配合		
开车时间	19:00	停车时间	19:02
施工单位	张喜政	监理单位	李豪
		建设单位	李本伟

注: 上联由派发单位留存, 下联由施工单位留存。按月度汇总, 汇总附件: 开车时间、停车时间、现状及作业后影像资料打印件。

开始时间照片



结束时间照片



签发的单子

机械作业现场确认单（下联）

编号: LCJK20211114

作业日期	2022.4.9 (上午)	机械类型	50铲车
工作内容	基坑开挖, 铲车配合		
开车时间	8:15	停车时间	11:33
施工单位	张喜政	监理单位	李豪
		建设单位	李东伟

注: 上联由派发单位留存, 下联由施工单位留存。按月度汇总, 汇总附件: 开车时间、停车时间、现状及作业后影像资料打印件。

开始时间照片



结束时间照片



签发的单子

机械作业现场确认单（下联）

编号: LCIX20211114

作业日期	2022.4.9 (下午)	机械类型	50铲车
工作内容	基坑开挖, 铲车配合		
开车时间	14:44	停车时间	18:35
施工单位	张喜政	监理单位	李豪
		建设单位	李东伟

注: 上联由派发单位留存, 下联由施工单位留存。按月度汇总, 汇总附件: 开车时间、停车时间、现状及作业后影像资料打印件。

开始时间照片



结束时间照片



签发的单子

机械作业现场确认单（下联）

编号: LCJX20211114

作业日期	2022.4.10 (上午)	机械类型	铲车
工作内容	基坑开挖, 铲车配合		
开车时间	9:03	停车时间	12:30 7:45
施工单位	张喜政	监理单位	李东伟

注: 上联由派发单位留存, 下联由施工单位留存。按月度汇总, 汇总附件: 开车时间、停车时间、现状及作业后影像资料打印件。

开始时间照片



结束时间照片

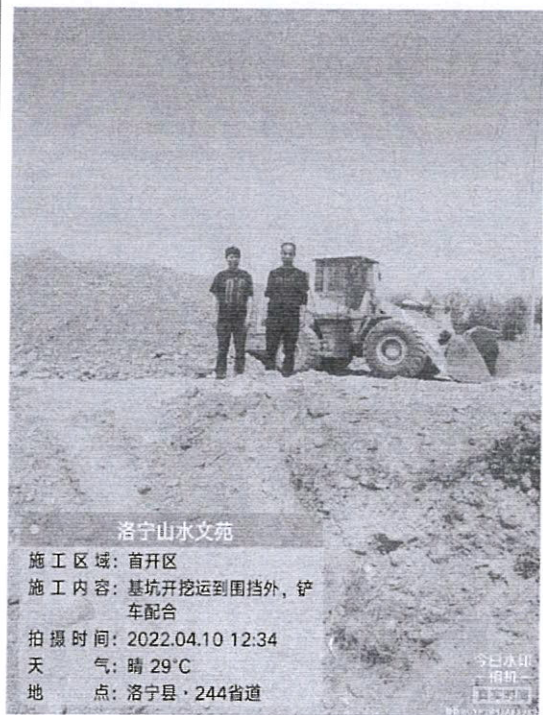

签发的单子

机械作业现场确认单（下联）

编号: JLCJX20211114

作业日期	2022.4.10 (下午)	机械类型	铲车
工作内容	基坑开挖, 铲车配合		
开车时间	14:17	停车时间	17:30 3.5
施工单位	张喜波	监理单位	豫
		建设单位	李东伟

注: 上联由派发单位留存, 下联由施工单位留存。按月度汇总, 汇总附件: 开车时间、停车时间、现状及作业后影像资料打印件。

开始时间照片



结束时间照片

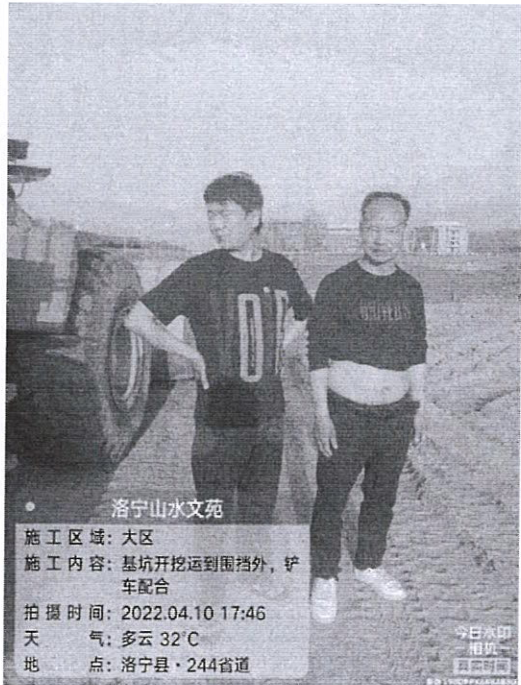

签发的单子

机械作业现场确认单（下联）

编号: ;LCJX20211114

作业日期	2022.4.11 (上午)	机械类型	铲车
工作内容	基坑开挖, 铲车配合		
开车时间	9:00	停车时间	11:30 75
施工单位	张喜政	监理单位	李象
建设单位	李东伟		

注: 上联由派发单位留存, 下联由施工单位留存。按月度汇总, 汇总附件; 开车时间、停车时间、现状及作业后影像资料打印件。

开始时间照片



结束时间照片



签发的单子

机械作业现场确认单（下联）

编号: LCJX20211114

作业日期	2022.4.11 (下午)	机械类型	铲车
工作内容	基坑开挖, 铲车配合		
开车时间	16:40	停车时间	18:30
施工单位	张喜政	监理单位	豫
		建设单位	李东伟

注: 上联由派发单位留存, 下联由施工单位留存。按月度汇总, 汇总附件: 开车时间、停车时间、现状及作业后影像资料打印件。

开始时间照片



结束时间照片



签发的单子

机械作业现场确认单（下联）

编号: LCJX20211114

作业日期	2022.4.14	机械类型	铲车
工作内容	基坑开挖, 铲车配合		
开车时间	19:30	停车时间	22:40
施工单位	张喜政	监理单位	李象
建设单位	李东伟		

注: 上联由派发单位留存, 下联由施工单位留存。按月度汇总, 汇总附件: 开车时间、停车时间、现状及作业后影像资料打印件。

开始时间照片



结束时间照片

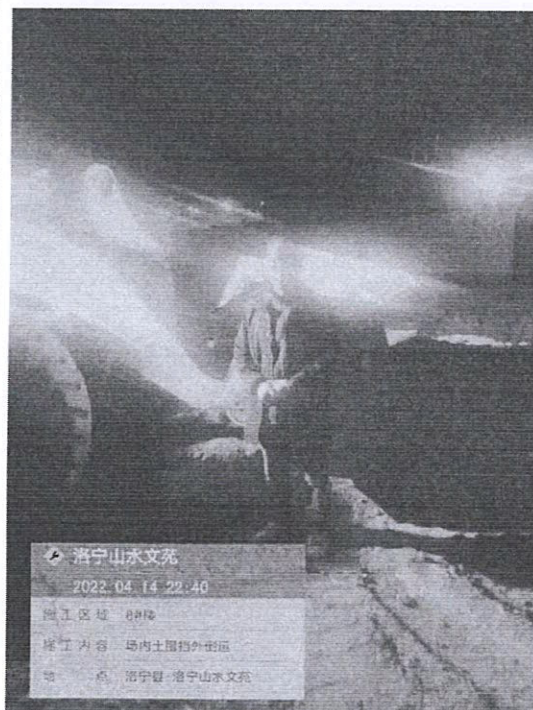

签发的单子

机械作业现场确认单（下联）

编号: LCJX20211114

作业日期	2022.4.15	机械类型	260钩机
工作内容	配合场内土围挡外倒运		
开车时间	19:32	停车时间	4月16日 3:46
施工单位	张喜政	监理单位	李豪
建设单位	李东伟		

注：上联由派发单位留存，下联由施工单位留存。按月度汇总，汇总附件：开车时间、停车时间、现状及作业后影像资料打印件。

开始时间照片



结束时间照片

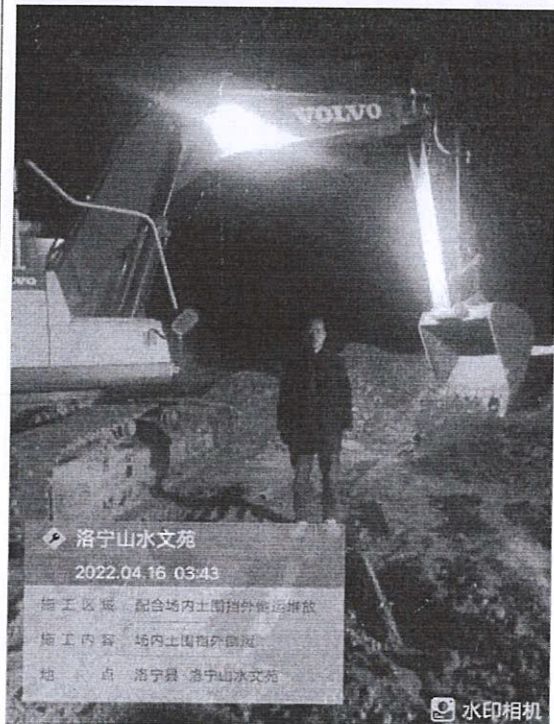

机械作业现场确认单（下联）

编号: LCJX20211114

作业日期	2022.4.15	机械类型	60铲车
工作内容	配合场内土围挡外倒运堆放		
开车时间	19:32	停车时间	4月16日 3:16 7.7 ³
施工单位	张喜政	监理单位	李家
		建设单位	李东伟

注：上联由派发单位留存，下联由施工单位留存。按月度汇总，汇总附件：开车时间、停车时间、现状及作业后影像资料打印件。

开始时间照片



结束时间照片

