

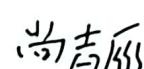



工程签证审批单

编号：(注：集团成本管理部统一编号)

项目名称	开元壹号项目	工程名称	开元壹号五期
归属合同	开元壹号 62#地块一期外墙漆二标段 工程施工合同	合同编号	KYYH.62-JA-092
签证部位	开元壹号一期 8#楼西山墙、炮楼东、西侧外墙；10#楼东、西山墙、炮楼东、西、北三面外墙，开元壹号三期 36#、38#、社区活动中心部分墙面		
施工单位	河南金杰建筑工程有限公司		
签证内容	<p>签证内容：</p> <p>1、接甲方通知维修开元壹号一期 8#楼西山墙、炮楼东、西侧外墙；10#楼东、西山墙、炮楼东、西、北三面外墙保温、涂料。合计：8#楼保温、涂料 399.06 m²、打胶 955.74 m²；10#楼保温、涂料 173.87 m²，打胶 2472.18 m²。2、接甲方通知维修开元壹号三期 36#、38#、社区活动中心部分墙面维修，13 个工，每个工 500 元。</p> <p>施工单位经办人:(签字盖章)  日期：2022.9.26</p>		
监理单位意见	<p>监理工程师：(签字盖章)  尚吉 日期：2022.10.20</p> <p style="text-align: right;">物业</p>		
项目工程部意见	<p>专业工程师或经理：  日期：2022.10.17</p> <p>工程总监：  日期：2022.10.17</p>		
成本管理部意见	<p>该签证最终金额为408000元，金额大写人民币肆拾万捌仟元整。</p> <p>专业成本管理岗：  日期：2023.3.31</p>		



序号	名称	工程量	单价	合价	备注 ‘
1	保温涂料维修	572.93	176	100835.68	
2	打胶维修	3427.92	88	301656.52	
3				402492.2	
4	三期外墙维修外墙漆	97.49	63.28	6169.17	单价为62#地块外墙漆合
5	合计金额			408661.37	
6	经协商最终金额为			408000	

薛皓丹

高明明 2023.3.31



一期二次维修8#保温涂料工程量	
维修部位	维修量
西山墙	204.2
炮楼西侧墙	178.96
炮楼东侧墙	15.9
合计	399.06

一期二次维修8#打胶工程量	
维修部位	维修量
西山墙	365.2
炮楼西侧墙	221.99
炮楼东侧墙	368.55
合计	955.74



一期二次维修10#保温涂料工程量	
维修部位	维修量
炮楼西侧墙	95.16
炮楼东侧墙	78.71
合计	173.87

一期二次维修10#打胶工程量	
维修部位	维修量
炮楼正面	678.24
炮楼西侧墙	296.88
炮楼东侧墙	296.83
东山墙	630.825
西山墙	569.4
合计	2472.175



10#楼美炮楼已至打灰677.5m

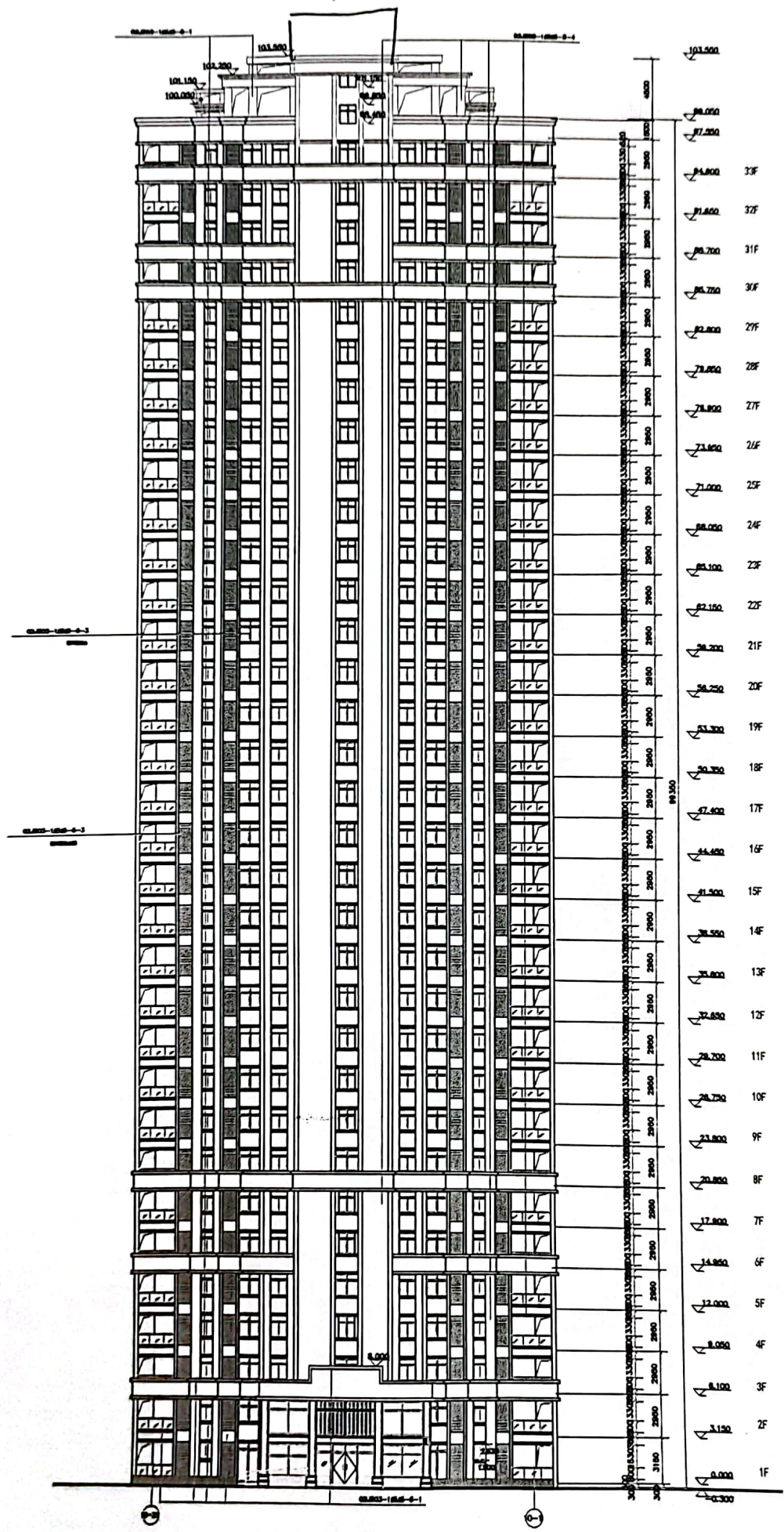

7.4.1 1:150

中国建筑工业出版社



扫描全能王 创建



十号楼炮楼
正面打胶共
677.5平方。



10号楼北楼东(北)打胶 297m²
 东楼东(北)打胶 79m²

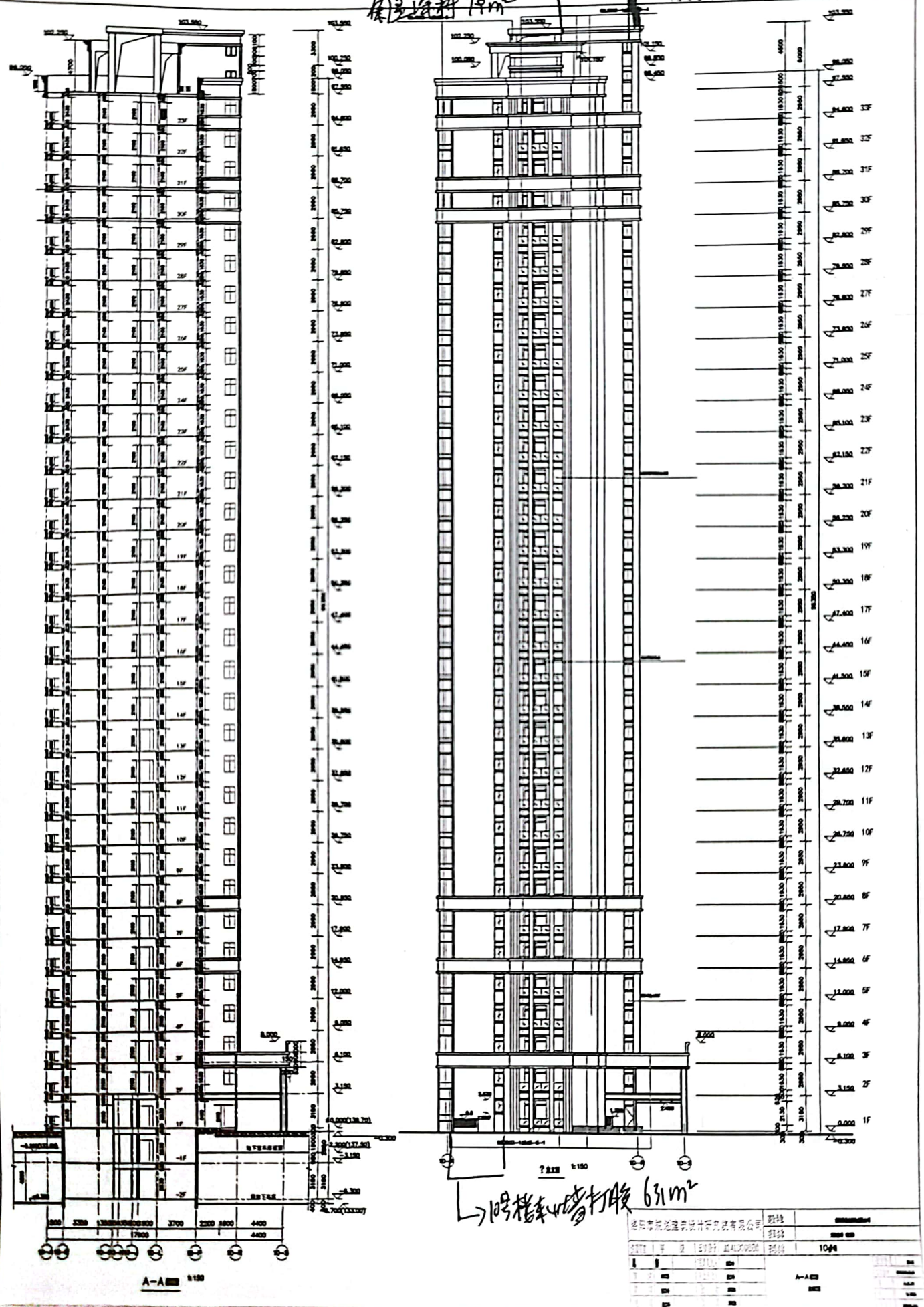

10号楼东(北)打胶 631m²

设计单位	设计人	审核人
日期	比例	图号
1094		

退

公司

行为
续后
8650

请

202

3

41



十号楼炮
楼东侧打
胶297



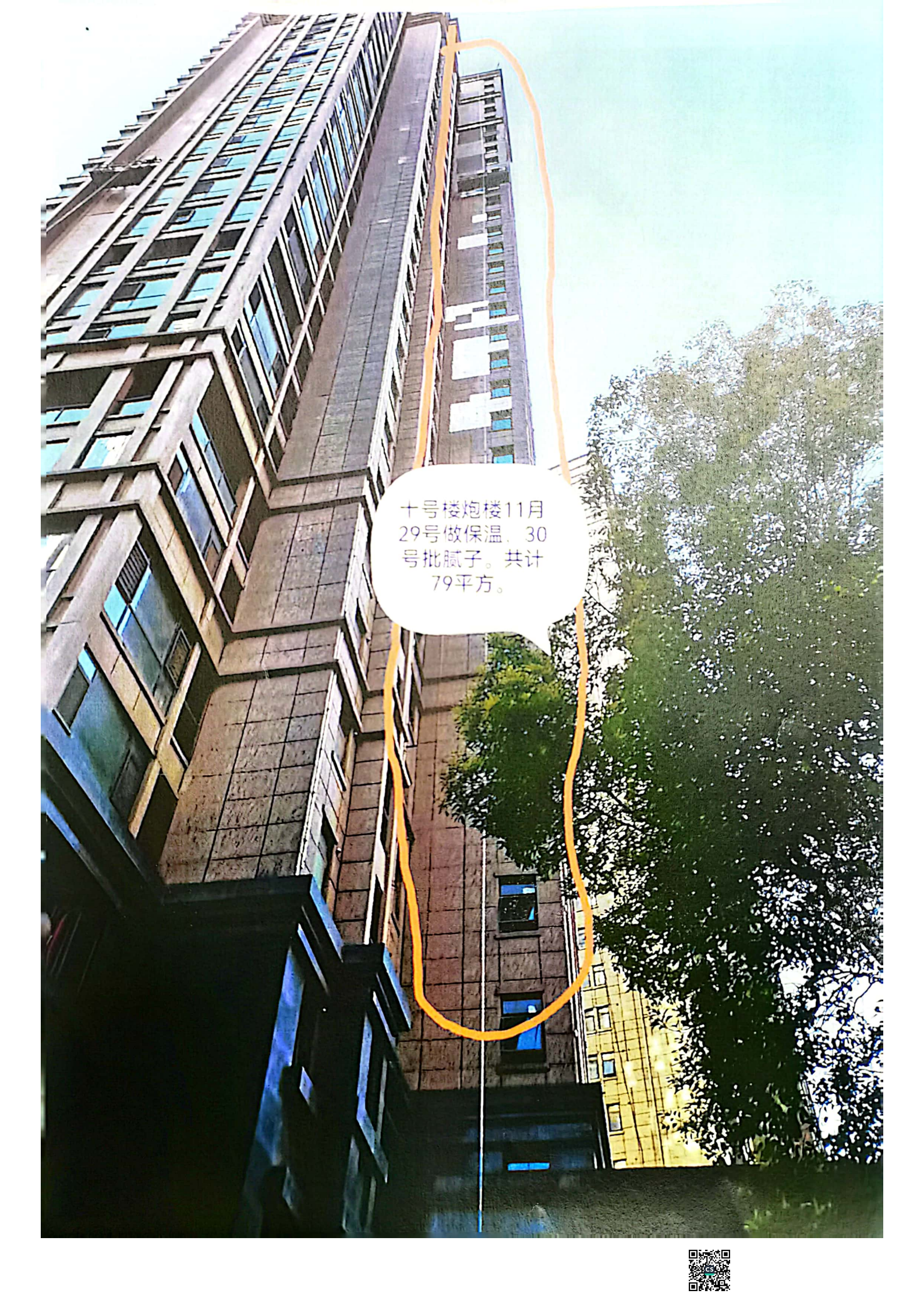

十号楼炮楼11月
29号做保温，30
号批腻子。共计
79平方。





十号楼东
山墙打胶
631平方。



71号楼炮楼西侧打胶 297m²
 保温涂料 95m²

1	2	3	4	5	6	7	8	9	10
---	---	---	---	---	---	---	---	---	----

10号楼五山塔
 打胶 570m²

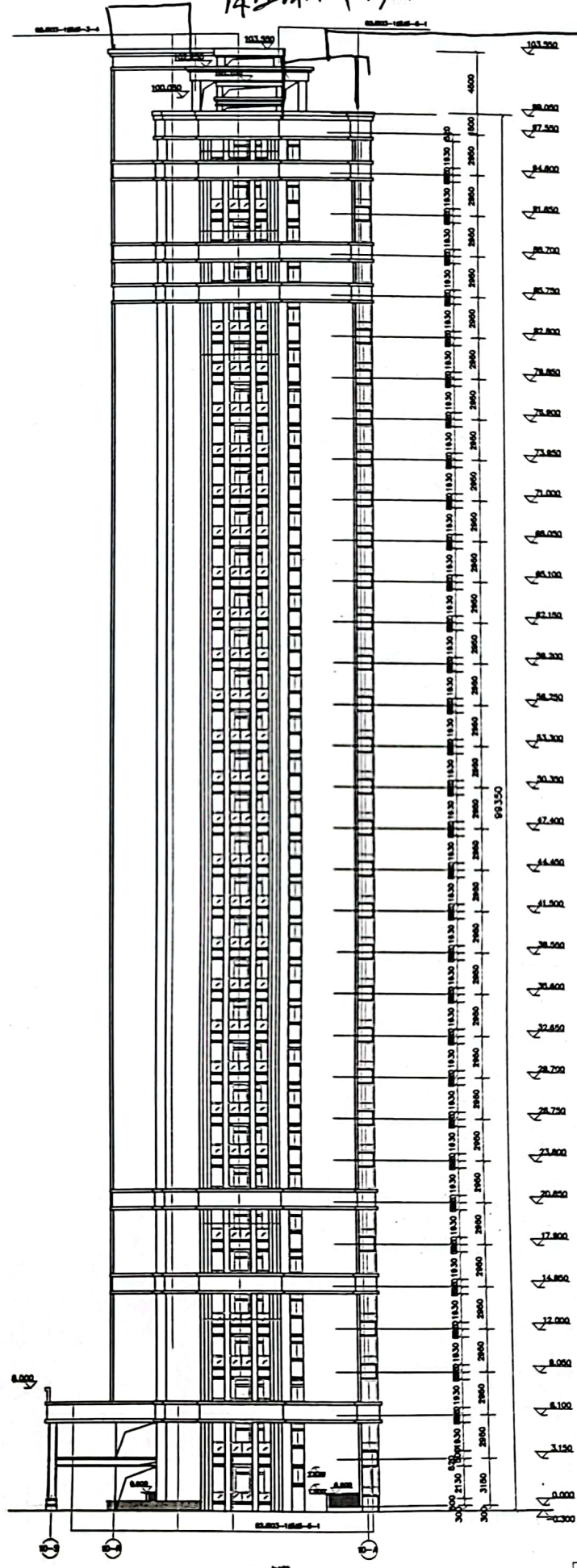

设计	审核	日期	比例
1:1	1:1	2023.10.24	1:1
10-4			



十号楼炮楼
西侧打胶
297平方。





十号楼炮楼西侧
15号做保温，17
号批腻子，保温
面积共95平方

昆

司

于
续
65

请

2





十号楼西
山墙打胶
共570

10



8号塔楼
 外圈材料 10m 打胶 369m

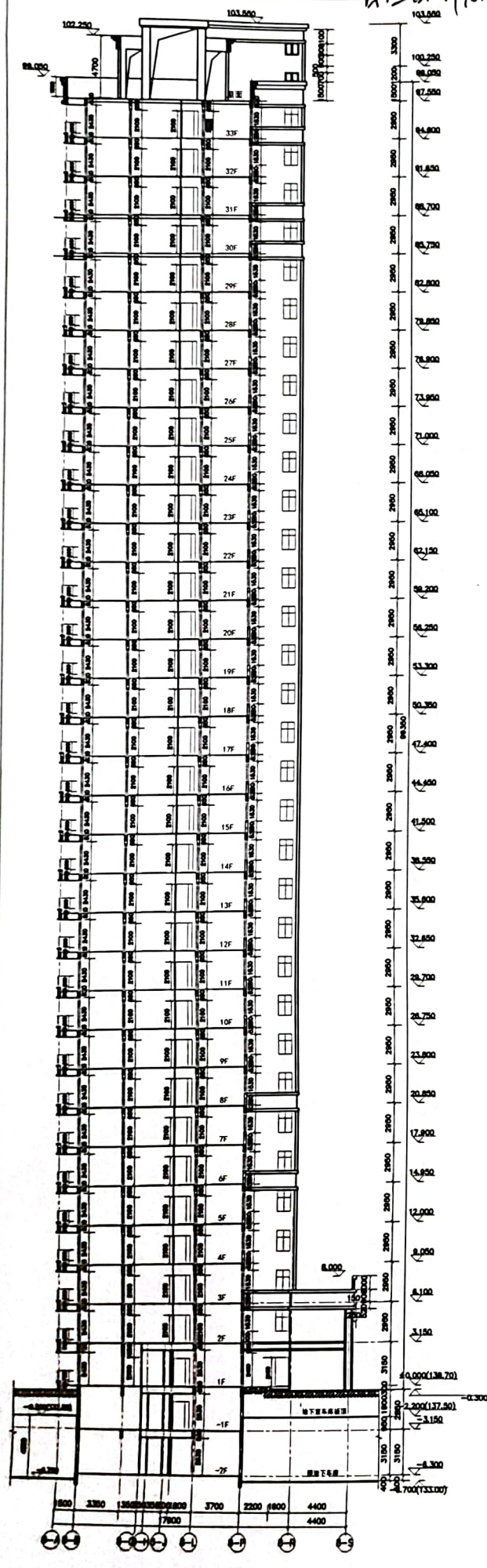

A-A 1:150

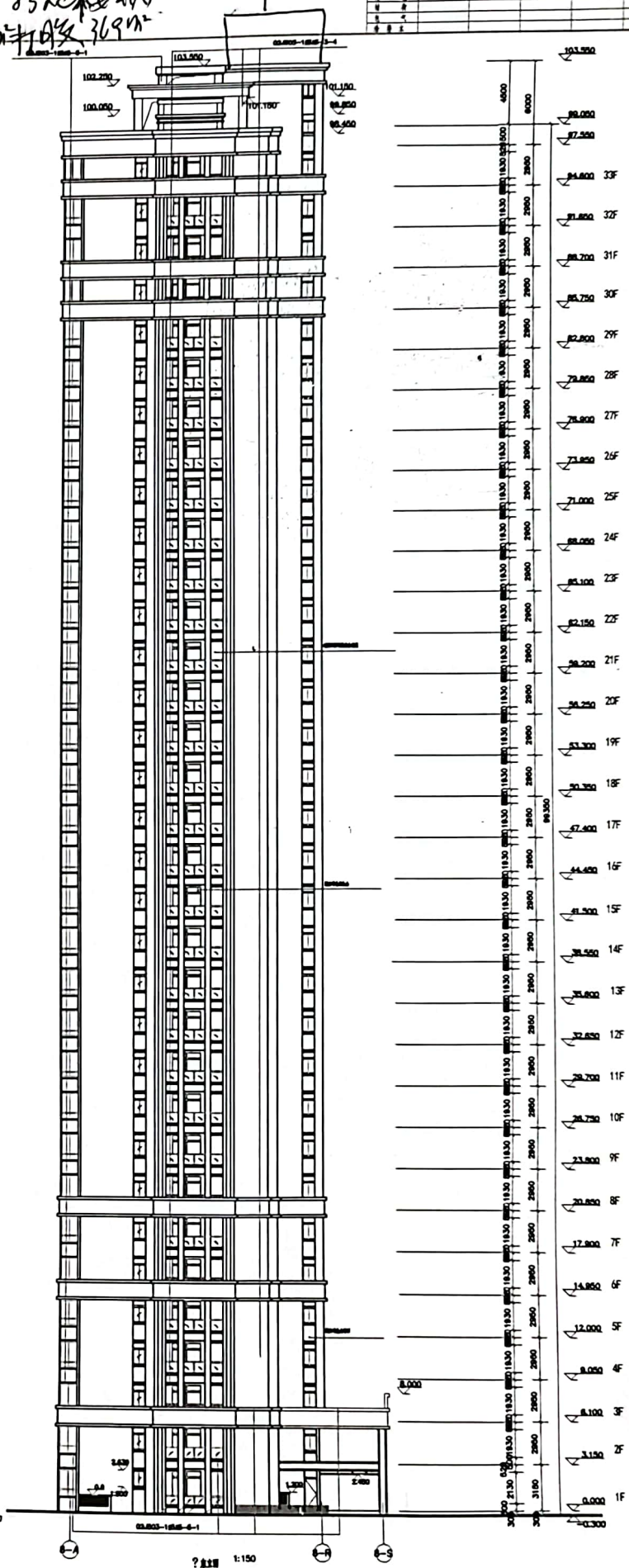

1:150

洛阳市规划建筑设计研究院有限公司		项目号	00000000000000000000
图名	塔楼	图号	00000000000000000000
设计人	王有林	审核人	王有林
日期	2011.11.11	比例	1:150
图例		备注	

A photograph of a tall, multi-story brick building, likely an apartment complex. The building is the central focus, with a yellow hand-drawn outline around its facade. A white speech bubble with black text is overlaid on the building. To the right, another similar building is visible, and some bare tree branches are in the foreground. The sky is overcast.

八号楼炮楼东
面23号做保
温，24号批
腻子。共16平方





八号楼
打胶369



楼梯塔
 外墙保温涂料 178m²
 打胶 223m²

幕墙
 打胶 366m²、保温涂料 204m²

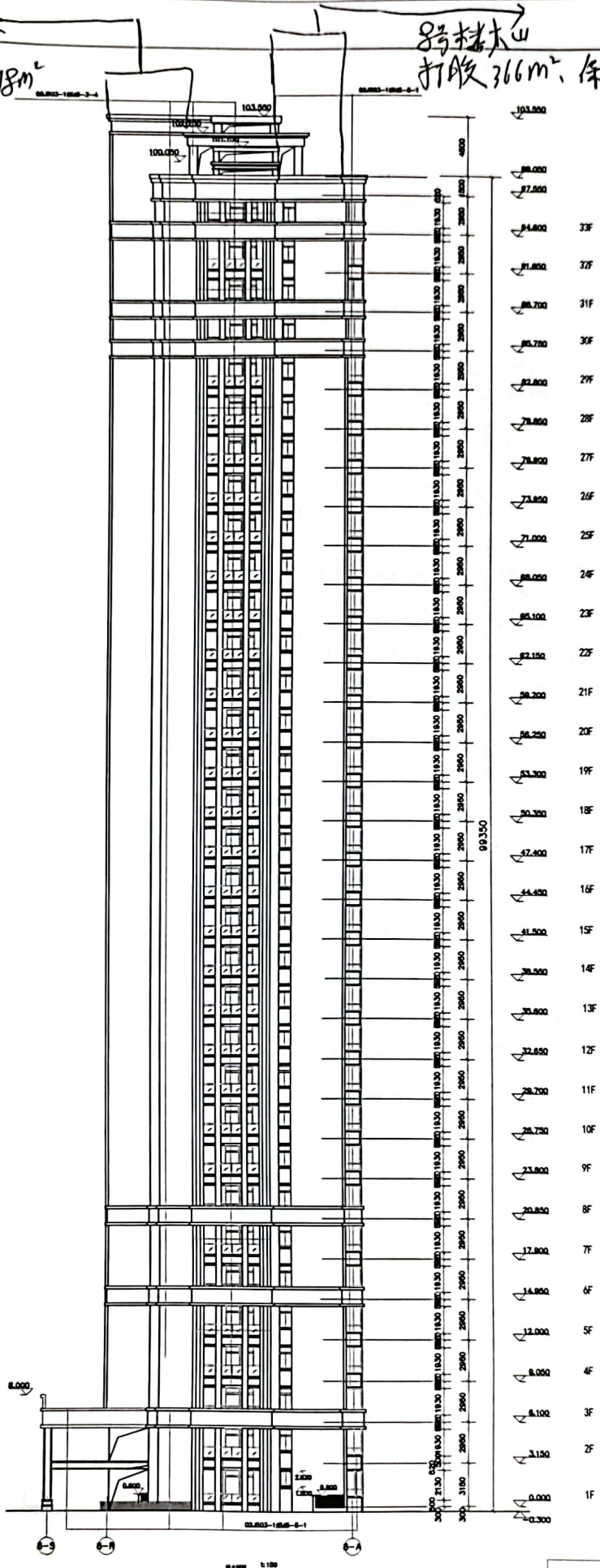

1	2	3	4	5	6	7	8	9	10	11	12	13	14	15	16	17	18	19	20	21	22	23	24	25	26	27	28	29	30	31	32	33
---	---	---	---	---	---	---	---	---	----	----	----	----	----	----	----	----	----	----	----	----	----	----	----	----	----	----	----	----	----	----	----	----

苏州市建筑设计研究院有限公司		项目名称	02.603-1646-5-1
图名	幕墙	图号	02.603-1646-5-1
设计	审核	日期	2024.08
制图	校对	专业	幕墙
审核	签字	日期	2024.08



八号楼西
大山打胶
366





八号楼做保温，
十七号做保温二
十一号批腻子。
做保温共204平
方。





八号楼炮楼西面
做保温，十八号
做保温二一号批
腻子。共178平方





八号楼炮
楼西面打
胶223平。



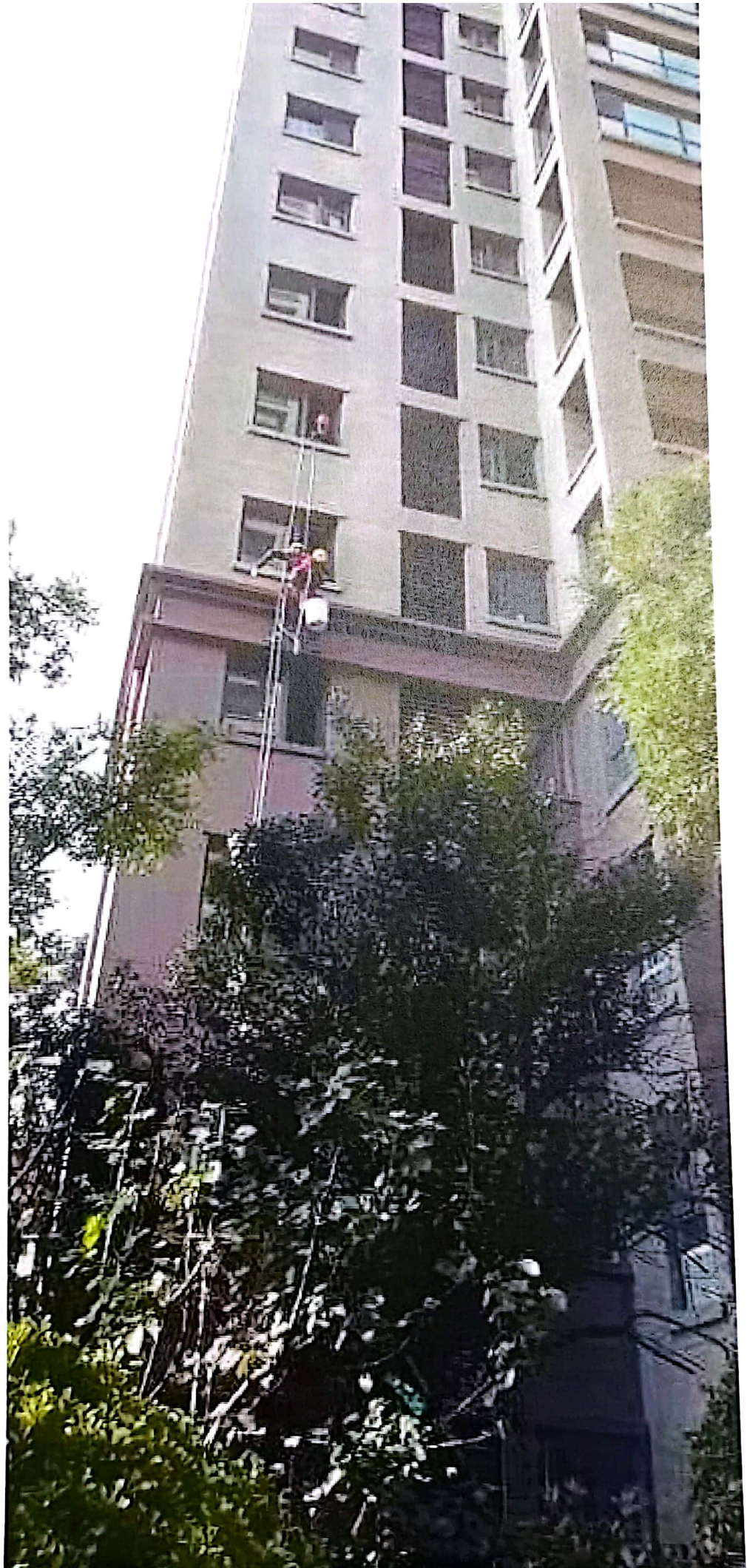





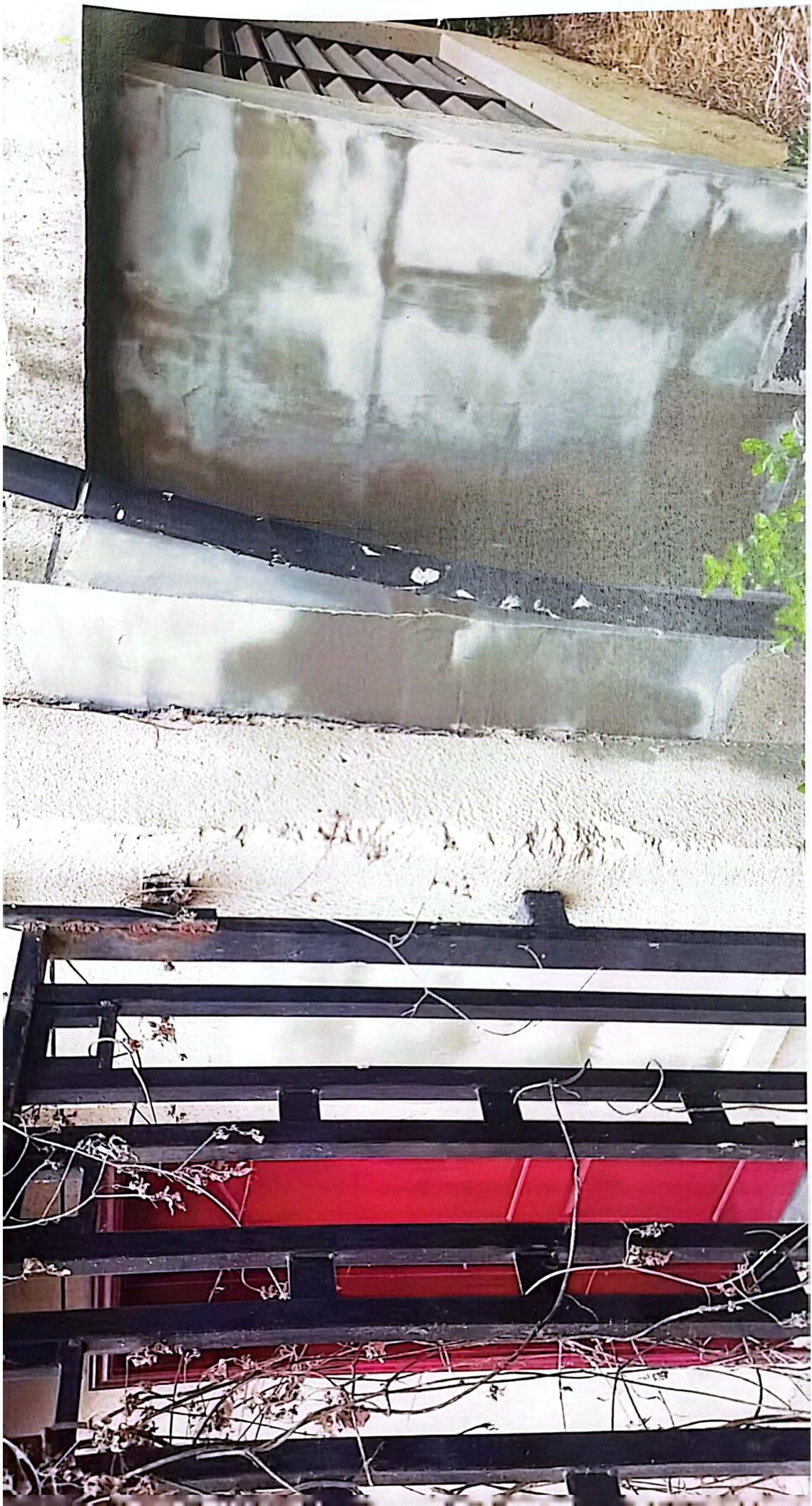

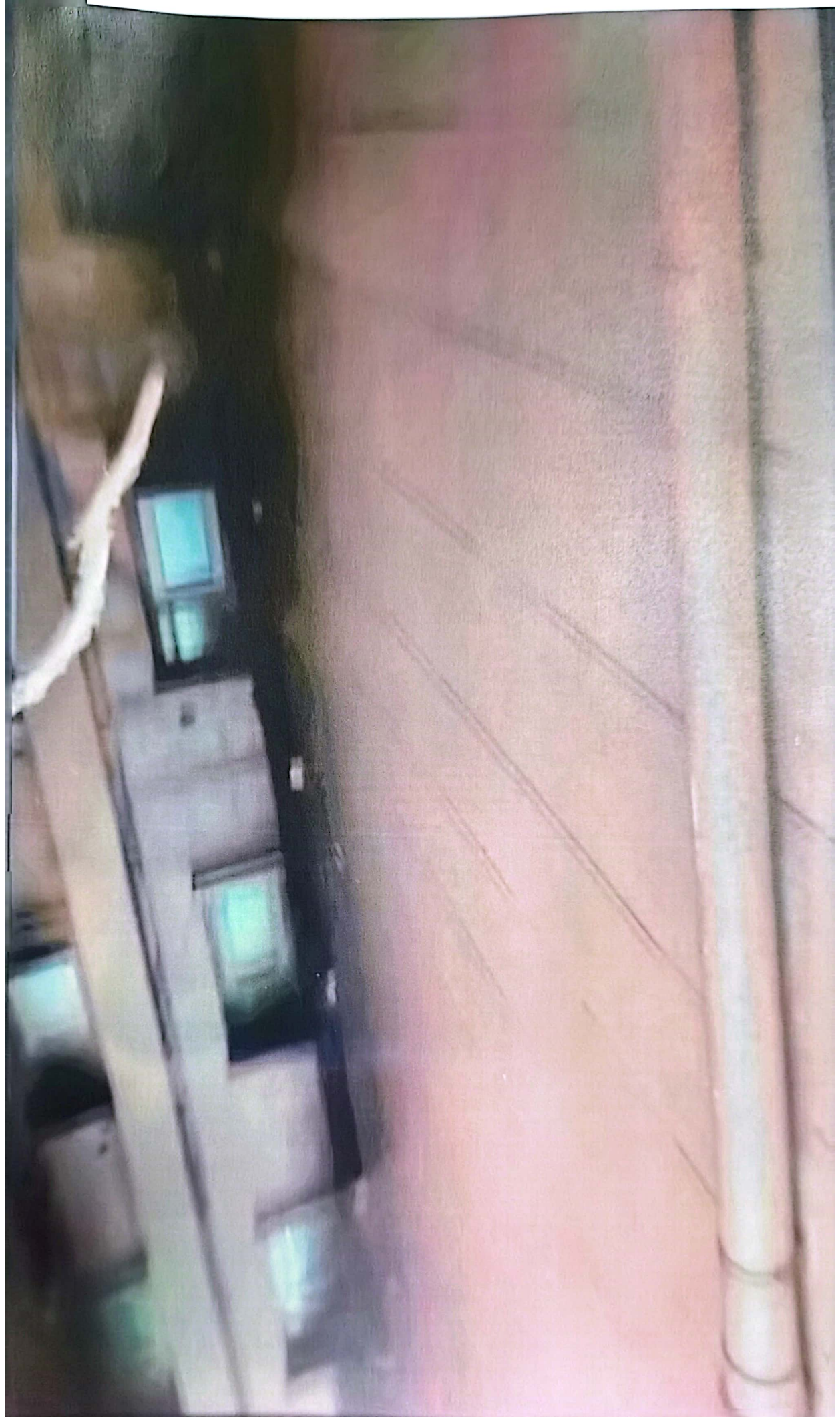



扫描全能王 创建



II
リ





