

26工+彩条布

工程签证审批单

编号：

项目名称	栾川山水文苑 S1 地块及售楼部	工程名称	中浩德·山水文苑 S1 地块 19# 楼
归属合同	栾川山水文苑 S1 地块及售楼部施工总承包合同	合同编号	LCS1-JA-016
签证部位	19#楼基坑塌方换填		
施工单位	河南诚鹏建设工程有限公司		
签证内容	<p>签证内容：</p> <p>3、我单位施工中浩德·山水文苑 S1 地块 19#楼，因西侧山坡建设单位未作支护（边坡支护甲方单独发包），导致在 2022 年 10 月 4 日下暴雨时西侧基坑土方坍塌，泥土进入筏板，造成现场停工。根据建设单位指令，我单位安排人员、机械进行清理，并对坍塌边坡做防护处理（具体内容详见附件一 2022-1102 号现场会签表）。按要求我单位已完成此项工作，产生的费用属于合同外工程费用，请建设、监理单位予以签证确认，费用见附件二预算书。</p> <p>后附：附件一：2022-1102 现场会签表 附件二：19#楼边坡塌方预算书</p> <p>施工单位经办人：(签字盖章)  日期：2022.11.20</p>		
监理单位意见	<p>监理工程师：(签字盖章)  日期：2022.11.21</p>		
项目工程部意见	<p>专业工程师或经理：  日期：2022.11.24</p> <p>工程总监：  日期：2022.11.24</p>		
成本管理部意见	<p>经核算为 $20 \times 85 \times 1.09 + 100 \times 3 \text{元/m}^2 = 2708$</p> <p>专业成本管理岗： 日期：</p> <p>部门经理：  日期：2023.4.17</p>		

项目总经理意见	侯飞飞	日期：2023.4.17
工程管理部意见		日期：
成本管理部意见		日期：
大运营中心意见		日期：
总裁意见		日期：
首席运营官意见		日期：
首席执行官意见		日期：
董事会/董事长意见		日期：

注：1、本签证单一式四份，施工单位、成本部、工程部各一份。

2、现场签证单<10万元，由总裁审批；现场签证单<30万元，由首席执行官审批；现场签证单≥30万元，需董事长审批。

现场会签表

编号: 2022-1102

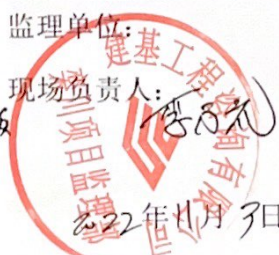
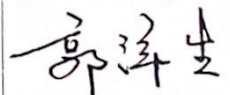
工程名称	中浩德·山水文苑（栾川）S1 地块项目	
相关楼号	19#楼西侧塌方清理	
<p>内容：（后附照片）</p> <p>有我单位施工的中浩德·山水文苑（栾川）S1 地块 19#楼：因西侧山坡甲方未做支护，2022 年 10 月 4 日下雨，造成西侧土方坍塌，泥土进入筏板，造成现场停工，我单位根据甲方要求，做人工清理，清理人工如下：</p> <ol style="list-style-type: none"> 1、2022 年 10 月 11 日清土 5 人，倒土 1 人，塔司 1 人。 2、2022 年 10 月 12 日清土 5 人，倒土 1 人，塔司 1 人。 3、2022 年 10 月 14 日清土 2 人，倒土 1 人，塔司 1 人。 4、2022 年 10 月 19 日清土 2 人，倒土 1 人，塔司 1 人。 5、2022 年 10 月 20 日清土 3 人，倒土 1 人，塔司 1 人。 6、2022 年 10 月 21 日清土 2 人，倒土 1 人，塔司 1 人。 7、2022 年 10 月 22 日清土 3 人，倒土 1 人，塔司 1 人。 8、2022 年 10 月 25 日钢筋拆除 2 人，冲刷 2 人，5kw 污水泵一台，塔司 1 人。 9、2022 年 10 月 26 日盖彩条布 2 人，彩条布 100 平方米。 9、2022 年 10 月 29 日筏板钢筋绑扎 2 人，塔司 1 人。 10、2022 年 10 月 30 日墙筋绑扎 2 人，塔司 1 人。 <p>合计：人工 39 工日，塔吊 10 个台班，5KW 污水泵 1 台班，彩条布 100 平方米。</p>		
建设单位：	监理单位：	施工单位：
现场负责人： 情况属实，清土、倒土、解板 钢筋拆绑，冲刷 2 人， 塔吊配合，污水泵一台，彩条 布 100 平米。以上情况属实。 2022.11.3	 现场负责人： 2022 年 11 月 3 日	现场负责人：  2022 年 11 月 2 日



施工区域 S1-19#楼A区 天气 晴 11°C
拍摄时间 2022.10.12.09:06 地点 贵州·贵阳·清镇市
监理单位: 贵州中远建设监理有限公司
建设单位: 贵州中远建设集团

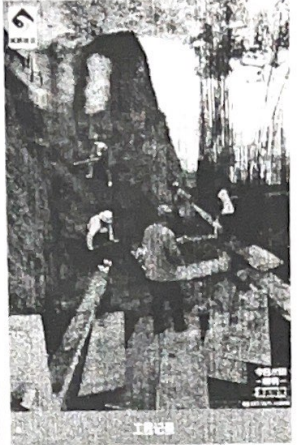

施工区域 S1-19#楼A区 天气 晴 11°C
拍摄时间 2022.10.12.09:06 地点 贵州·贵阳·清镇市
监理单位: 贵州中远建设监理有限公司
建设单位: 贵州中远建设集团

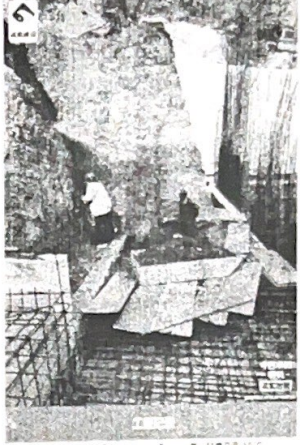

施工区域 S1-19#楼A区 天气 晴 11°C
拍摄时间 2022.10.14.09:51 地点 贵州·贵阳·清镇市
监理单位: 贵州中远建设监理有限公司
建设单位: 贵州中远建设集团

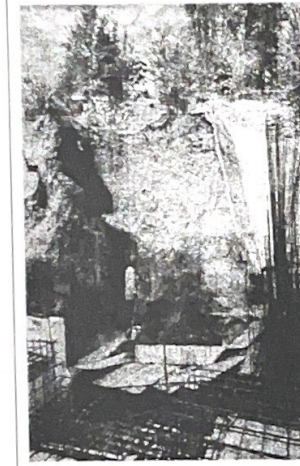

施工区域 S1-19#楼A区 天气 晴 15°C
拍摄时间 2022.10.20.17:32 地点 贵州·贵阳·清镇市
监理单位: 贵州中远建设监理有限公司
建设单位: 贵州中远建设集团

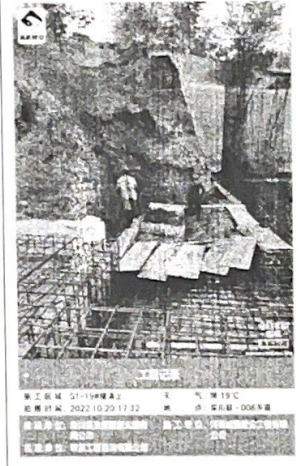

施工区域 S1-19#楼A区 天气 晴 15°C
拍摄时间 2022.10.21.09:12 地点 贵州·贵阳·清镇市
监理单位: 贵州中远建设监理有限公司
建设单位: 贵州中远建设集团

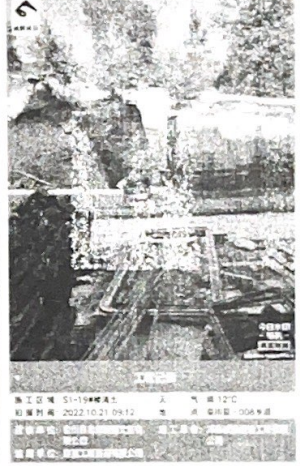

施工区域 S1-19#楼A区 天气 晴 12°C
拍摄时间 2022.10.21.09:12 地点 贵州·贵阳·清镇市
监理单位: 贵州中远建设监理有限公司
建设单位: 贵州中远建设集团

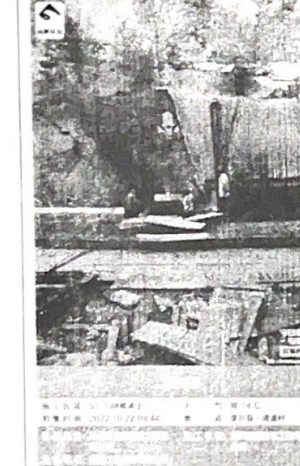

施工区域 S1-19#楼A区 天气 晴 14°C
拍摄时间 2022.10.22.09:44 地点 贵州·贵阳·清镇市
监理单位: 贵州中远建设监理有限公司
建设单位: 贵州中远建设集团

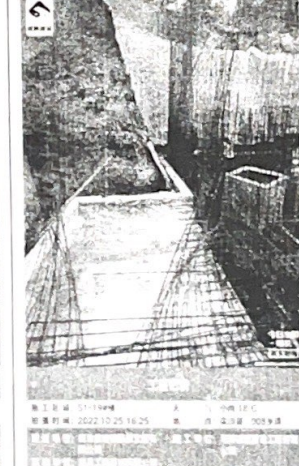

施工区域 S1-19#楼 天气 晴 15°C
拍摄时间 2022.10.25.16:25 地点 贵州·贵阳·清镇市
监理单位: 贵州中远建设监理有限公司
建设单位: 贵州中远建设集团

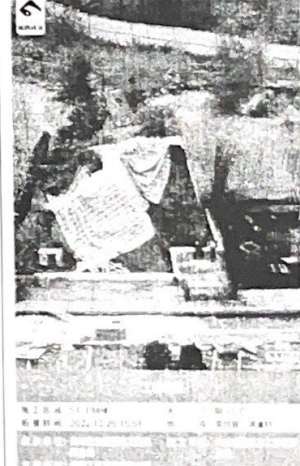

施工区域 S1-19#楼 天气 晴 15°C
拍摄时间 2022.10.25.16:51 地点 贵州·贵阳·清镇市
监理单位: 贵州中远建设监理有限公司
建设单位: 贵州中远建设集团

