

浩德伊河湾出租车媒体广告验收单

2023年06月06日

合同名称	洛阳市洛龙区伊河湾项目浩德伊河湾出租车顶灯广告发布合同		
单位名称	洛阳盛唐合创文化传媒有限公司		
开始日期	2023年5月27日	结束日期	2023年6月2日

采购内容：洛阳全市出租车顶灯发布广告

时间：2023年5月27日，全市共4227辆出租车同时发布，每辆车每天出现2304次，每次出现6屏内容，照片展示仅为部分车辆。

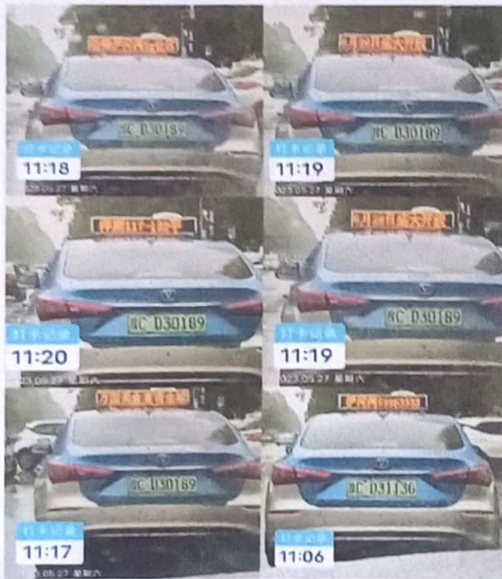

浩德伊河湾 5g 社区
5月28日盛大开放
洋房 117-132 平
5月28日盛大开放
万国美食宴请全城
伊河湾 69953333



河南浩德新澜置业有限公司

展厅地址：洛阳市洛龙区开元大道与新伊大街交会处西南时尚 ONE 公寓一楼；
项目地址：洛阳市洛龙区牡丹大道与新伊大街交会处东 50 米；





时间：2023年5月28日，全市共4227辆出租车同时发布，每辆车每天出现2304次，每次出现6屏内容，照片展示仅为部分车辆。

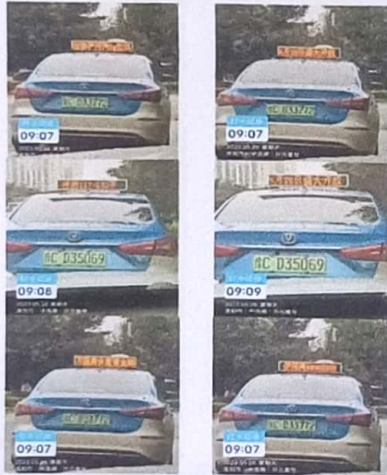

浩德伊河湾 5g 社区
5月28日盛大开放
洋房 117-132 平
5月28日盛大开放
万国美食宴请全城
伊河湾 69953333



河南浩德新澜置业有限公司

展厅地址：洛阳市洛龙区开元大道与新伊大街交会处西南时尚 ONE 公寓一楼；
项目地址：洛阳市洛龙区牡丹大道与新伊大街交会处东 50 米；



扫描全能王 创建



时间：2023年5月29日，全市共4227辆出租车同时发布，每辆车每天出现2304次，每次出现6屏内容，照片展示仅为部分车辆。



浩德伊河湾 5g 社区
5 月 28 日盛大开放
洋房 117-132 平
5 月 28 日盛大开放
万国美食宴请全城
伊河湾 69953333



河南浩德新澜置业有限公司

展厅地址：洛阳市洛龙区开元大道与新伊大街交会处西南时尚 ONE 公寓一楼；
项目地址：洛阳市洛龙区牡丹大道与新伊大街交会处东 50 米；



扫描全能王 创建



时间：2023年5月30日，全市共4227辆出租车同时发布，每辆车每天出现2304次，每次出现6屏内容，照片展示仅为部分车辆。



浩德伊河湾 5g 社区
洋房 117-132 平
万国美食宴请全城
浩德伊河湾 5g 社区
万国美食宴请全城
伊河湾 69953333



河南浩德新澜置业有限公司

展厅地址：洛阳市洛龙区开元大道与新伊大街交会处西南时尚 ONE 公寓一楼；
项目地址：洛阳市洛龙区牡丹大道与新伊大街交会处东 50 米；



扫描全能王 创建



时间：2023年5月31日，全市共4227辆出租车同时发布，每辆车每天出现2304次，每次出现6屏内容，照片展示仅为部分车辆



浩德伊河湾 5g 社区
万国美食宴请全城
浩德伊河湾 5g 社区
万国美食宴请全城
浩德伊河湾 5g 社区
伊河湾 69953333



河南浩德新潮置业有限公司

展厅地址：洛阳市洛龙区开元大道与新伊大街交会处西南时尚 ONE 公寓一楼；
项目地址：洛阳市洛龙区牡丹大道与新伊大街交会处东 50 米；



扫描全能王 创建



时间：2023年6月1日，全市共4227辆出租车同时发布，每辆车每天出现2304次，每次出现6屏内容，照片展示仅为部分车辆



浩德伊河湾 5g 社区
万国美食宴请全城
浩德伊河湾 5g 社区
万国美食宴请全城
浩德伊河湾 5g 社区
伊河湾 69953333

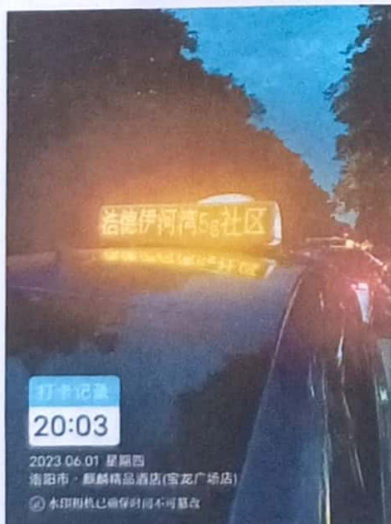

河南浩德新澜置业有限公司

展厅地址：洛阳市洛龙区开元大道与新伊大街交会处西南时尚 ONE 公寓一楼；
项目地址：洛阳市洛龙区牡丹大道与新伊大街交会处东 50 米；



扫描全能王 创建

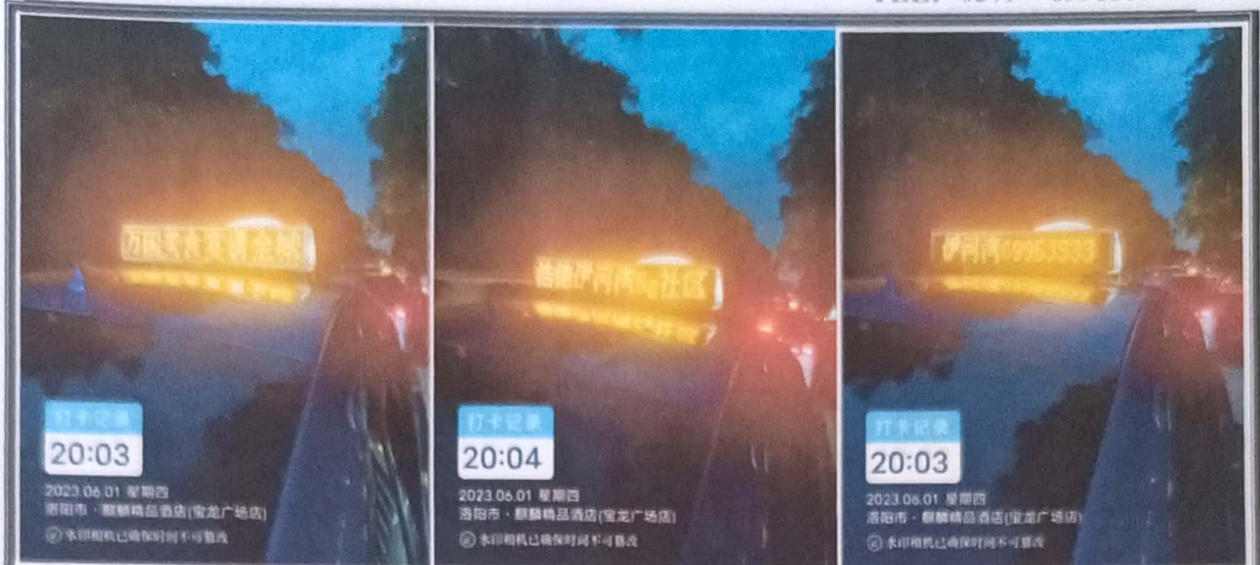

时间：2023年6月2日，全市共4227辆出租车同时发布，每辆车每天出现2304次，每次出现6屏内容，照片展示仅为部分车辆



浩德伊河湾 5g 社区
万国美食宴请全城
浩德伊河湾 5g 社区
万国美食宴请全城
浩德伊河湾 5g 社区
伊河湾 69953333

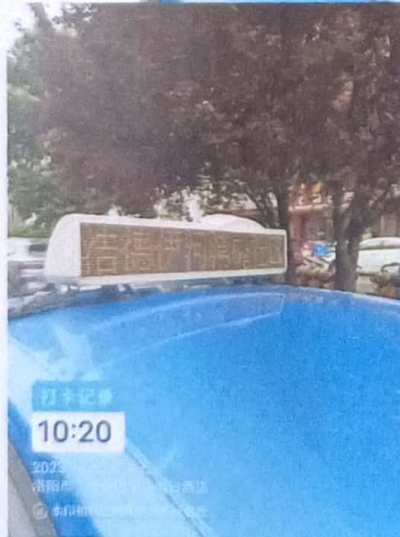

河南浩德新潮置业有限公司

展厅地址：洛阳市洛龙区开元大道与新伊大街交会处西南时尚 ONE 公寓一楼；
项目地址：洛阳市洛龙区牡丹大道与新伊大街交会处东 50 米；



扫描全能王 创建



验收结论：

合格

评价结果：在评价结果后打√

1	周期：A：超计划天数		B：未超计划 ✓	
2	材料使用情况	质量满足	使用功能满足	观感
	符合 ✓	符合 ✓	符合 ✓	符合 ✓
	不符合	不符合	不符合	不符合
	质量：A：优良		B：合格 ✓ C：不合格	
3	安全：A：未出事故 ✓		B：出现轻微事故 C：出现中、特大事故	
4	现场：A：整洁、无浪费		B：一般 ✓ C：差	
验收单位	合作单位签字或盖章			
	营销部		成本部	

河南浩德新澜置业有限公司

展厅地址：洛阳市洛龙区开元大道与新伊大街交会处西南时尚 ONE 公寓一楼；
项目地址：洛阳市洛龙区牡丹大道与新伊大街交会处东 50 米；

