第02号变更

设计变更通知单	北京森磊源建筑规划设计有限公司		专业	暖通
	建设单位	栾川县浩德颐康文旅有限公司	设计阶段	施工图
			变更单编号	BG-02
	项目名称	中浩德·山水文苑S1地块	共 2 页	第 1 页
	工程名称	地下车库	日期	2023.07.19

变更原因： 结合现场施工

变更依据

变更内容：

结合现场施工条件，车库防火分区9用补风机房（17#楼左下角）内风机安装方式调整，设备型号及参数不变，预留洞及机房内集气室墙体调整，详见附图01。

以下空白

项目负责人		审核		校对		设计人	
签收单位				签收人		签收日期	

中浩德·山水文苑S1地块 地下车库 暖通专业 第 BG-02 号 第 2 页 共 2 页
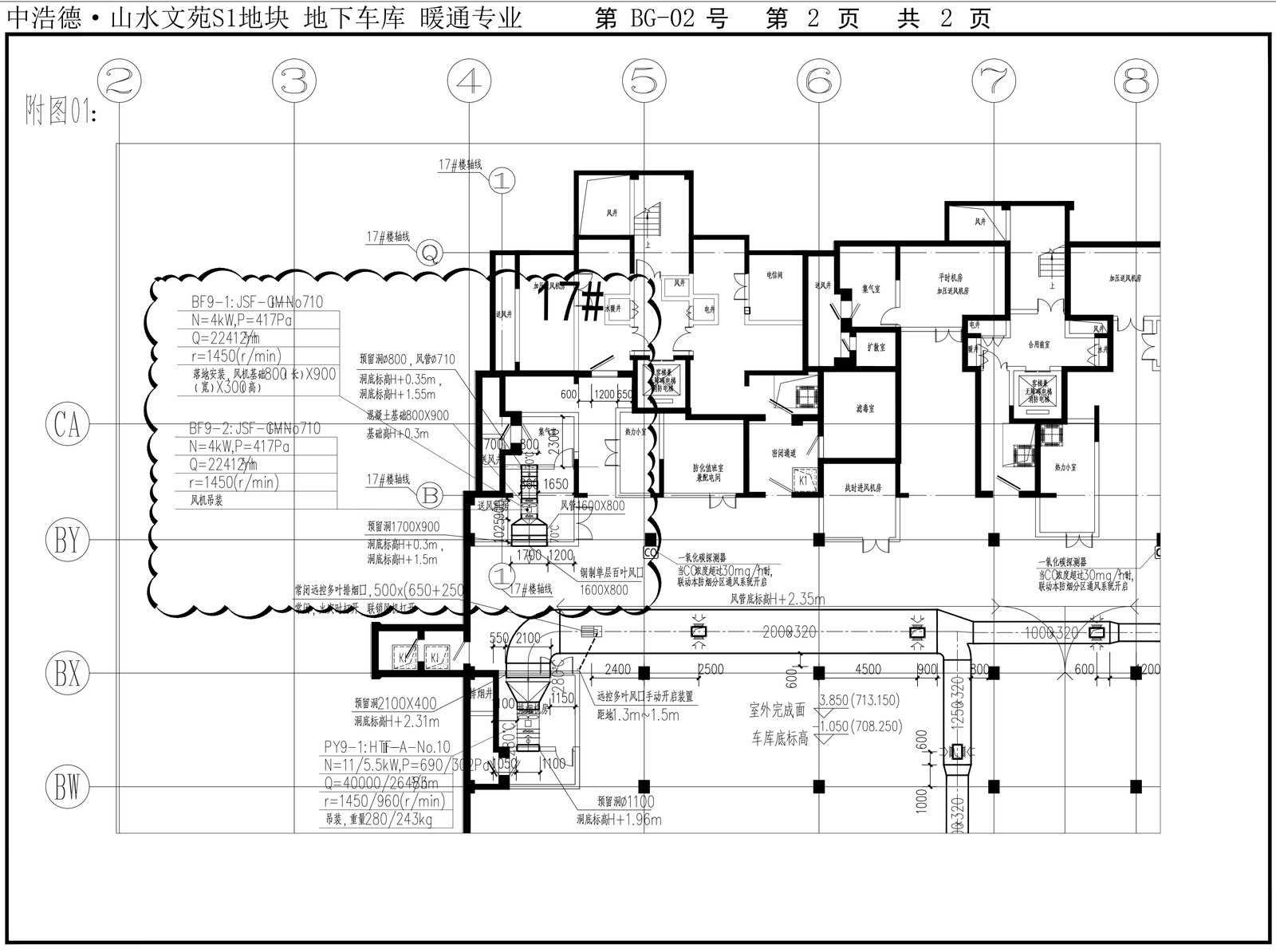
附图01: