



营销物料验收单

2023年10月6日

合同名称	伊河湾项目 2022-2023 年度印刷合作框架合同		
单位名称	洛阳雅森包装印刷有限公司		
开始日期	2023年2月25日	结束日期	2023年4月24日

采购内容: 购房代金券面额: 5000元、10000元、20000元、数量: 20张/种*3种 制作要求: 250克哑粉纸、170*65mm 含税单价: 0.55元 含税总价: 33元

采购内容: 名片(董凯乐、王玉浩、吴宇、位雪薇、李睿、王晓宁、孙小阳、张彦坤、田昆峰) 制作要求: 300克铜版纸、90*50mm 数量: 5盒/人*9人 含税单价: 6.5元 含税总价: 292.5元



河南浩德新澜置业有限公司

展厅地址: 洛阳市洛龙区开元大道与新伊大街交会处西南时尚 ONE 公寓一樓;
 项目地址: 洛阳市洛龙区牡丹大道与新伊大街交会处东 50 米;



采购内容: 纸抽、数量: 2000 盒 制作要求: 300 克白卡、190*95*60mm 80 抽、2 层纸 含税单价: 1.93 元 含税总价: 3860 元



采购内容: 名片 (马楠、许婷、田昆峰)、制作要求: 300 克铜版纸、90*50mm 数量: 5 盒/人*3 人 含税单价: 6.5 元 含税总价: 97.5 元



采购内容: 户单 (河湾)、制作要求: 315 克新美感、190*270mm 数量: 500 张 含税单价: 1 元

含税总价: 500 元

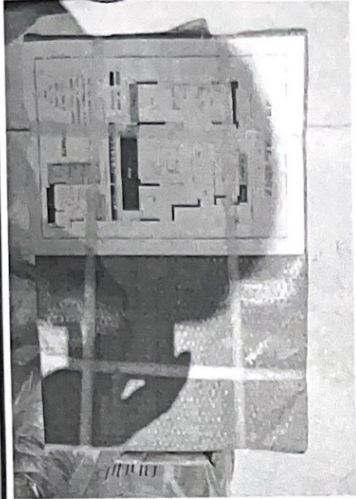

采购内容: 海报、制作要求: 不干胶、60*90cm 数量: 600 张 含税单价: 1.8 元 含税总价: 1080 元



河南浩德新澜置业有限公司

展厅地址: 洛阳市洛龙区开元大道与新伊大街交会处西南时尚 ONE 公寓一楼
项目地址: 洛阳市洛龙区牡丹大道与新伊大街交会处东 50 米:

采购内容: 名片 (贾国豪、程丽萍)、制作要求: 300 克铜版纸、90*50mm 数量: 5 盒/人*2 人 含税

单价: 6.5 元 含税总价: 65 元



采购内容: 单页、制作要求: 157 克铜版纸、420*285mm 数量: 30000 张 含税单价: 0.2 元 含税

总价: 6000 元



采购内容: 名片 (马冬梅)、制作要求: 300 克铜版纸、90*50mm 数量: 5 盒/人*1 人 含税单价: 6.5

元 含税总价: 32.5 元



采购内容: 名片 (刘志锋)、制作要求: 300 克铜版纸、90*50mm 数量: 5 盒/人*1 人 含税单价: 6.5

元 含税总价: 32.5 元



采购内容: 户单 (河悦、河泽、河起、河景、河山、河望)、制作要求: 315 克新美感、190*270mm 数量: 500 张 /种*6 种 含税单价: 1 元 含税总价: 3000 元



采购内容: 纸抽、数量: 1000 盒 制作要求: 300 克白卡、190*95*60mm 80 抽、2 层纸 含税单价:

1.93 元 含税总价: 1930 元



采购内容: 交款核对单、数量: 200 本 制作要求: 无碳三联单 (一本 30 份), 一份三联 (无碳复写)、

210*72mm 含税单价: 1.25 元 含税总价: 250 元

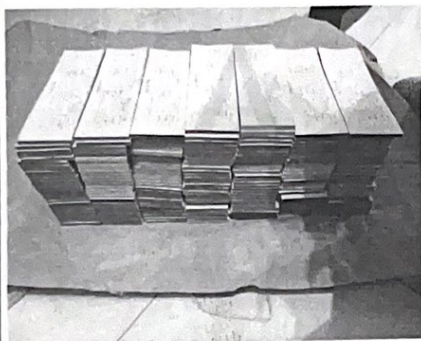

采购内容: 名片 (张友梁、贺永胜、胡帅明)、制作要求: 300 克铜版纸、90*50mm 数量: 5 盒/人*3

人 含税单价: 6.5 元 含税总价: 97.5 元



河南浩德新澜置业有限公司

展厅地址: 洛阳市洛龙区开元大道与新伊大街交会处西南时尚 ONE 公寓一楼;
项目地址: 洛阳市洛龙区牡丹大道与新伊大街交会处东 50 米;

采购内容: 名片 (范文晓、郭玉新、张彬、葛明远、王大哲、李超)、制作要求: 300 克铜版纸、90*50mm

数量: 5 盒/人*6 人 含税单价: 6.5 元 含税总价: 195 元



采购内容: 手提袋、数量: 1000 个 制作要求: 300 克白卡、400*285*85mm 哑膜、白棉绳替换成柳

钉+宽绳 含税单价: 2.4 元 含税总价: 2400 元



验收结论:

河南浩德新澜置业有限公司

展厅地址: 洛阳市洛龙区开元大道与新伊大街交会处西南时尚 ONE 公寓一楼;
项目地址: 洛阳市洛龙区牡丹大道与新伊大街交会处东 50 米;

合格				
评价结果：在评价结果后打√				
1	周期：A：超计划天数		B：未超计划	
2	材料使用情况	质量满足	使用功能满足	观感
	符合	符合	符合	符合
	不符合	不符合	不符合	不符合
质量：A：优良		B：合格	C：不合格	
3	安全：A：未出事故		B：出现轻微事故 C：出现中、特重大事故	
4	现场：A：整洁、无浪费		B：一般 C：差	
验收单位	合作单位签字或盖章			
	营销部	成本部		
				