

工程签证审批单

编号:

项目名称	中浩德·山水文苑 S7 地块	工程名称	中浩德·山水文苑 S7 地块 8#楼
归属合同	栾川山水文苑 S7 地块施工总承包合同	合同编号	LCS7-JA-013
签证部位	8#楼基底标高未达到设计要求试验费		
施工单位	河南诚鹏建设工程有限公司		
签证内容	<p>签证内容:</p> <p>建设单位在 8#楼基坑开挖时, 挖到卵石层时暂停开挖, 经建设方和监理单位实测高程, 此标高已经超过筏板底标高, 但是未达到设计换填标高, 考虑减少基础换填量, 直接在原卵石层压实做实验, 我单位于 2022 年 4 月 18 日委托检测单位对压实后的基底进行了压实度取样检测, 结果压实系数不能满足设计要求。我单位继续开挖设计标高后换填施工。以上产生的检测费用属合同外费用, 费用如下: 检测单位现场做试验 4 个点, 费用每点 800 元, 合计 3200 元, 大写: 叁仟贰佰元整。</p> <p>请建设、监理单位对此费用予以签证!</p> <p>后附: 附件一: 现场会签表及其他</p> <p>施工单位经办人: (签字盖章)  日期: 2023.9.8.</p>		
监理单位意见	<p>监理工程师: (签字盖章)  日期: 2023.9.8</p> <p style="text-align: center;"></p>		
项目工程部意见	<p>专业工程师或经理: 秦万平 日期: 2023.9.8</p> <p>工程总监:  日期: 2023.9.8</p> <p style="text-align: center;">施工内容属实</p>		
成本管理部意见	<p>专业成本管理岗: 本签证费用 3200 元 日期:</p> <p style="text-align: center;">张磊 2023.10.18</p> <p>部门经理: 日期:</p>		
项目总经理意见	<p style="text-align: center;"> 日期:</p>		

现场会签表

编号: 2022-0421

工程名称	中浩德·山水文苑（栾川）S7 地块项目	
相关楼号	8#楼地基换填事宜	
内容:	<p>建设单位在 8#楼基坑开挖时，挖到见有少量卵石层就暂停了进一步下挖，经建设方和监理单位实测高程，基底标高未达到设计要求“换填垫层最小厚度不少于 1000mm”的基底设计标高，建设、监理单位指令我单位对开挖后的基底进行平整压实、取样检测，我单位于 2022 年 4 月 18 日委托检测单位对压实后的基底进行了压实度取样检测，结果压实系数不能满足设计要求；随后建设、监理单位提出先做试验段，具体做法：将未开挖到位的基坑土石方开挖至基底设计标高后，在原挖出的天然砂石材料内掺拌碎石，按设计及规范要求回填压实，检测压实系数合格后开始大面积换填的方法施工；4 月 20 日下午我单位按以上方法做出试验段后，现场检测压实系数为 1.04，符合设计要求。经建设、监理、施工单位协商按照此方法进行施工。但以上产生的原基底平整、开挖、回填、压实等机械费用（材料费另行计算）及检测费用属合同外费用，具体费用如下：</p> <p>1、4 月 18 日基坑内原土平整、压实用机械：300 型挖掘机 3 个小时；50 型装载机现场道路平整 2 小时；22T 压路机 5 小时；</p> <p>2、4 月 20 日基坑内砂石土方开挖、掺拌碎石、场内碎石倒运、回填、压实用机械：300 挖掘机 2 小时；50 型装载机 1.5 小时；22T 压路机 1 小时。</p> <p>3、检测单位来现场做试验 4 个点，费用每点 800 元，合计 3200 元；</p> <p>请建设单位、监理单位对以上予以会签！</p> <p>附件：现场施工照片</p>	
建设单位:	监理单位:	施工单位:
现场负责人: 情况属实, 秦正南 2022.4.21	现场负责人: 李万亮 2022.4.21	现场负责人: 李万亮 2022年4月21日
反计算试验费3200元 张承 2022.4.21	年月日	年月日

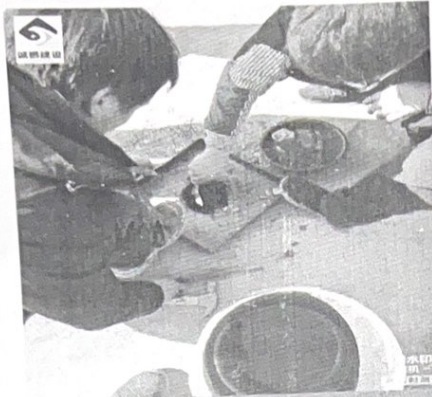

唐德·山水文苑（豫川）

计划数：494 天气：多云 22°C
 施工区域：S7-8号楼换填 地点：委川县·008乡道
 拍摄时间：2022.04.18 16:08

建设单位：委川县德源房地产开发有限公司 施工单位：河南诚康建设工程有限公司
 监理单位：豫康工程咨询有限公司

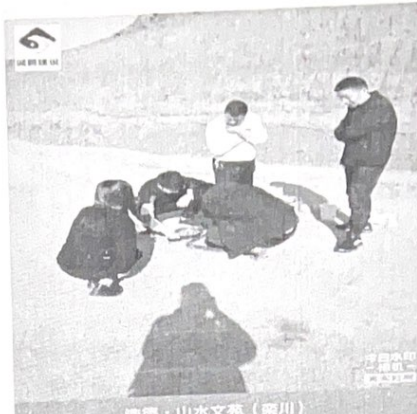

唐德·山水文苑（豫川）

计划数：493 天气：多云 22°C
 施工区域：S7-8号楼换填 地点：委川县·008乡道
 拍摄时间：2022.04.18 16:08

建设单位：委川县德源房地产开发有限公司 施工单位：河南诚康建设工程有限公司
 监理单位：豫康工程咨询有限公司



唐德·山水文苑（豫川）

计划数：491 天气：多云 23°C
 施工区域：S7-8号楼换填 地点：委川县·008乡道
 拍摄时间：2022.04.18 14:09

建设单位：委川县德源房地产开发有限公司 施工单位：河南诚康建设工程有限公司
 监理单位：豫康工程咨询有限公司

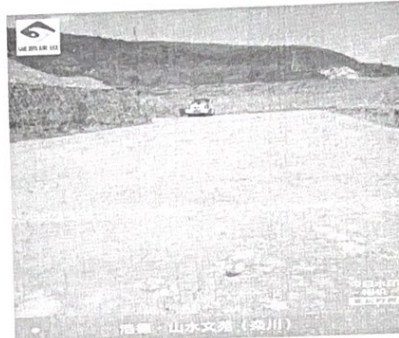

唐德·山水文苑（豫川）

计划数：490 天气：多云 23°C
 施工区域：S7-8号楼换填 地点：委川县·委川派出所南侧家属房
 拍摄时间：2022.04.18 14:03

建设单位：委川县德源房地产开发有限公司 施工单位：河南诚康建设工程有限公司
 监理单位：豫康工程咨询有限公司



唐德·山水文苑（豫川）

计划数：496 天气：多云 22°C
 施工区域：S7-8号楼换填 地点：委川县·008乡道
 拍摄时间：2022.04.18 16:10

建设单位：委川县德源房地产开发有限公司 施工单位：河南诚康建设工程有限公司
 监理单位：豫康工程咨询有限公司



唐德·山水文苑（豫川）

计划数：495 天气：多云 22°C
 施工区域：S7-8号楼换填 地点：委川县·008乡道
 拍摄时间：2022.04.18 16:10

建设单位：委川县德源房地产开发有限公司 施工单位：河南诚康建设工程有限公司
 监理单位：豫康工程咨询有限公司



洛潼·山水文苑(潼川)

针 数: 528 天 气: 多云 25°C
 施工区域: 5.7-基础换填试 地 点: 潼川镇·安川燕
 标段 山所海美景观房
 拍摄时间: 2022.04.20
 17:37

建设单位: 潼川高伟建设 施工单位: 河南诚康建设工
 文鼎有限公司 程有限公司
 监理单位: 陕西工程检测有 限公司



洛潼·山水文苑(潼川)

针 数: 529 天 气: 多云 25°C
 施工区域: 5.7-基础换填试 地 点: 潼川镇·安川燕
 标段 山所海美景观房
 拍摄时间: 2022.04.20
 17:38

建设单位: 潼川高伟建设 施工单位: 河南诚康建设工
 文鼎有限公司 程有限公司
 监理单位: 陕西工程检测有 限公司



洛潼·山水文苑(潼川)

针 数: 532 天 气: 多云 24°C
 施工区域: 5.7-基础换填试 地 点: 潼川镇·008乡
 标段 道
 拍摄时间: 2022.04.20
 18:10

建设单位: 潼川高伟建设 施工单位: 河南诚康建设工
 文鼎有限公司 程有限公司
 监理单位: 陕西工程检测有 限公司

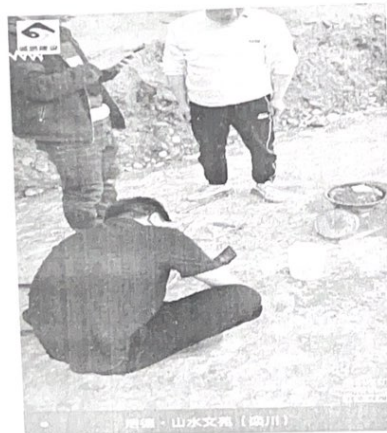

洛潼·山水文苑(潼川)

针 数: 531 天 气: 多云 24°C
 施工区域: 5.7-基础换填试 地 点: 潼川镇·008乡
 标段 道
 拍摄时间: 2022.04.20
 18:10

建设单位: 潼川高伟建设 施工单位: 河南诚康建设工
 文鼎有限公司 程有限公司
 监理单位: 陕西工程检测有 限公司



4月20日机械时间

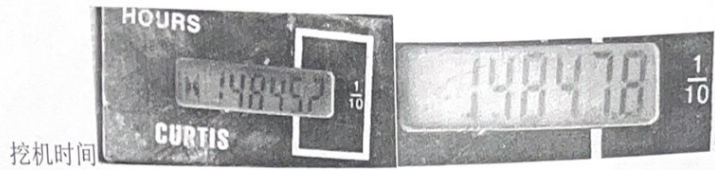
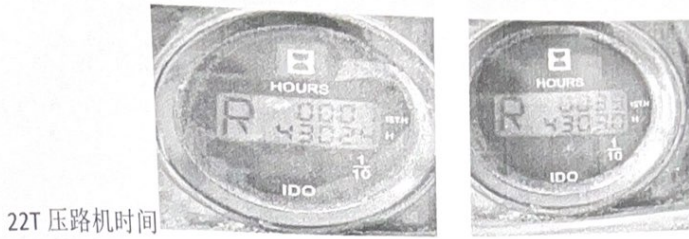

4月18日机械时间

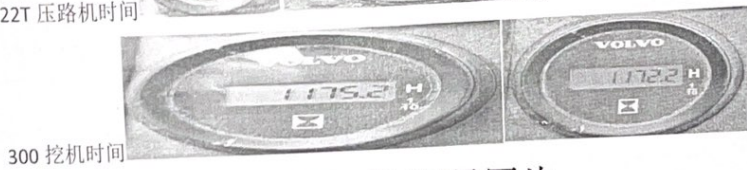
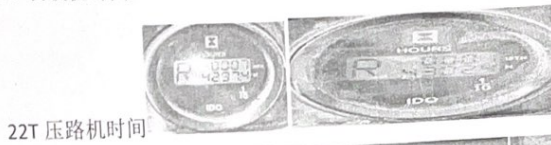

现场面积测量图片





电子发票 (增值税专用发票)

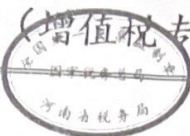

发票号码: 234120000000186@1145

开票日期: 2023年09月05日

购买方信息	名称: 河南诚鹏建设工程有限公司	销售方信息	名称: 栾川县建工材料质量检测有限公司
	统一社会信用代码/纳税人识别号: 91410300MA45TEA33E		统一社会信用代码/纳税人识别号: 91410324766249459Q

项目名称	规格型号	单位	数量	单价	金额	税率/征收率	税额
*鉴证咨询服务*检测试验费		项	1	3168.3168316832	3168.32	1%	31.68
合 计					Y3168.32		Y31.68

价税合计 (大写) 叁仟贰佰圆整 (小写) Y3200.00

备 注
 购方开户银行: 中国工商银行洛阳分行小街支行; 银行账号: 1705120109100002877;
 销方开户银行: 中国农业银行股份有限公司栾川县城关分理处; 银行账号: 16126401040001603;
 项目名称: 中浩德·山水文苑S7地块8#楼土工检测费
 项目地址: 洛阳市栾川县湾滩村
 收款人: 邢松峰; 复核人: 水巧丽;



开票人: 高丽丽