

# 工程签证审批单

编号:

项目名称	中浩德山水文苑	工程名称	宜阳山水文苑项目智能化工程
归属合同	宜阳山水文苑项目智能化工程施工合同	合同编号	SSWY.01-JP-096
签证部位	室外弱电管网 (市政弱电进线)		
施工单位	河南益玮电子科技有限公司		
签证内容	<p>2022年5月4日, 接到贵方419号工作联系单, 关于宜阳山水文苑项目室外弱电管网 (市政弱电进线) 由贵公司施工的通知</p> <p>签证内容:</p> <p>1、市政弱电进线工程挖沟槽土方 19.13m<sup>3</sup> (0.8m宽*0.6m深*39.85m长), 回填方 19.13m<sup>3</sup>, PE32管 199.25米 (5组PE32管), PE管敷设 199.25米, 手孔井 (600*600*600mm(长*宽*深)) 1座, 地下室防水封堵 1项。</p> <p>下无正文</p> <p>施工单位经办人:(签字盖章)  日期:</p>		
监理单位 意见	<p>监理工程师: (签字盖章) 日期:</p>		
项目工程部 意见	<p>情况属实.</p> <p>专业工程师或经理:  日期:</p> <p>工程总监:  日期:</p>		
成本管理部 意见	<p>经双方核对后, 该签证最终金额为¥248.78元 (大写人民币贰仟肆佰贰拾捌元柒角捌分)</p> <p>专业成本管理岗:  日期: 2023. 7. 31</p> <p>部门经理: 日期:</p>		



项目总经理意见	日期:
工程管理部意见	日期:
成本管理部意见	日期:
大运营中心意见	日期:
总裁意见	日期:
首席运营官意见	日期:
首席执行官意见	日期:
董事会/董事长意见	日期:

注：1、本签证单一式四份，施工单位、成本部、工程部各一份。

2、现场签证单<10万元，由总裁审批；现场签证单<30万元，由首席执行官审批；现场签证单≥30万元，需董事长审批。



# 市政弱电进线

经

三

路

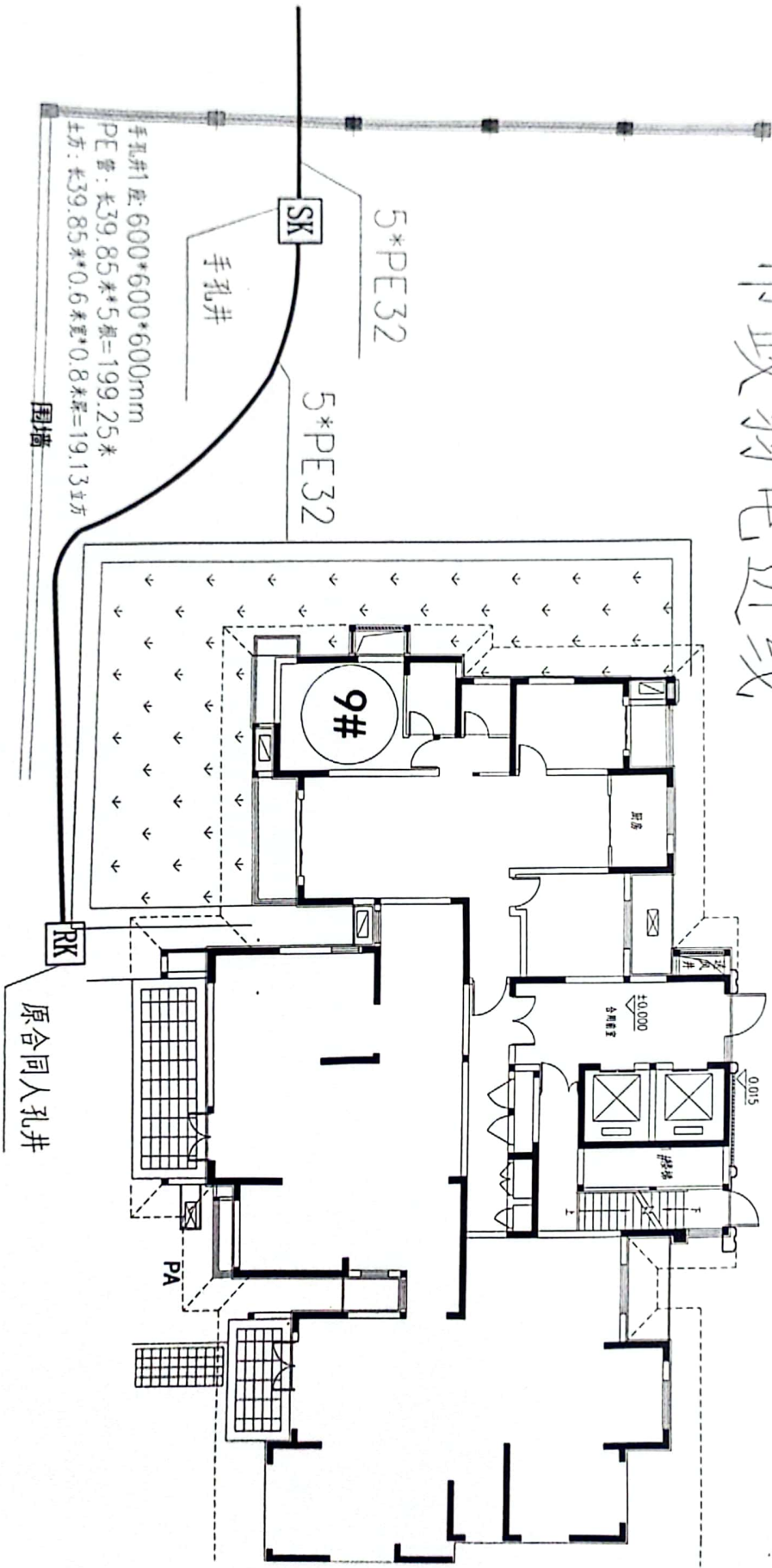

手孔井1座: 600\*600\*600mm  
 PE管: 长39.85米\*5根=199.25米  
 土方: 长39.85米\*0.6米宽\*0.8米厚=19.13立方

原合同人孔井

付子合  
 2023.7.31

武志强  
 2023.7.31

## 室外弱电管网（市政弱电进线）

序号	项目名称	项目特征描述	计量单位	工程量	金额(元)			品牌	备注
					综合单价(元)	合价(元)	其中主材费(元)		
十四	弱电桥架与综合管网								
1	手孔井	1. 名称: 手孔井含防水封堵 2. 规格、型号:	座	1	460	460.00	350		
3	PE32管	1. 名称: PE管 2. 规格、型号: PE32 3. 敷设方式: 室外埋地敷设 4. 含相关配件, 未详尽处满足图纸设计、满足相关	m	142.5	7	997.50	4.5	联塑	双方协商
6	挖沟槽土方	1. 名称: 土方的开挖 2. 含穿线管、配电箱基础、监控杆基础、手孔井等	m3	13.68	36	492.48	24		合同价
7	回填方	1. 名称: 土方的回填 2. 含穿线管、配电箱基础、监控杆基础、手孔井等	m3	13.68	35	478.80	24		合同价
小计(元)						2428.78			

赵科

2023.7.31

武志强 2023.7.31



# 工作联系单

项目名称	中浩德·山水文苑	联系单编号	419
合同名称	宜阳山水文苑项目智能化施工工程	合同编号	SSWY. 01-JP-096
主送单位	河南益玮电子科技有限公司		
抄送单位	建基工程咨询有限公司		
事由	关于宜阳山水文苑项目室外弱电管网（市政弱电进线）由贵公司施工的通知		
内容： 由贵公司承建的宜阳山水文苑项目智能化施工工程，因室外弱电管网无人施工，结合现场具体情况，山水文苑项目室外弱电管网工程（市政弱电进线）由贵公司施工，施工内容包括沟槽开挖、线管敷设、手孔井设置、地下室外墙套管防水封堵等内容，具体施工内容参照中浩德山水文苑项目室外弱电管网平面图，请贵司尽快安排人员材料进行施工。 下无正文			
责任工程师：（签字）		工程经理：（签字）	
范永峰 2022.5.4.		 日期：2022年5月4日	

