

工程签证审批单

编号：

项目名称	栾川山水文苑 S1 地块及售楼部	工程名称	中浩德·山水文苑 S1 地块人防
归属合同	栾川山水文苑 S1 地块及售楼部施工总承包合同	合同编号	LCS1-JA-016
签证部位	人防门预埋角铁采购、制作、安装		
施工单位	河南诚鹏建设工程有限公司		
签证内容	<p>签证内容：</p> <p>由我单位施工的中浩德·山水文苑人防工程：依据建设单位下发的工作联系单（联系单编号 20230928-001）内容，人防连通口角钢采购、制作、安装有我单位施工，今已完成此项工作；其工程量及产生费用如下：</p> <p>1、$\angle = 140 \times 90 \times 8$ 角钢：$2 + 2.85 = 4.85 \text{m} \times 2 = 9.7 \text{m}$；</p> <p>2、12 的一级钢筋锚固筋：$350 \text{mm} \times 22$ 根 = 7.7m。</p> <p>请监理、建设单位对以上产生费用予以签证。费用金额共计 1385.88 元，大写：壹仟叁佰捌拾伍元捌角捌分。</p> <p>附件：附件一：建设单位下发的联系单（联系单编号 20230928-001） 附件二：费用预算书 附件三：现场影像资料</p> <p>施工单位经办人：(签字盖章)  日期：2023.10.21</p>		
监理单位意见	<p>施工内容属实</p> <p>监理工程师：(签字盖章)  日期：2023.10.22</p>		
项目工程部意见	<p>施工内容属实，请财务核算。</p> <p>专业工程师或经理：秦正南 日期：2023.11.12</p> <p>工程总监：胡斌 日期：2023.11.12</p>		
成本管理部意见	<p>专业成本管理岗：经测算最终金额为 1200 元。 日期：</p> <p>部门经理：1200 元 张磊 日期：2023.12.4</p>		

项目总经理意见	保石儿	日期：2023.12.7
工程管理部意见		日期：
成本管理部意见		日期：
大运营中心意见		日期：
总裁意见		日期：
首席运营官意见		日期：
首席执行官意见		日期：
董事会/董事长意见		日期：

注：1、本签证单一式四份，施工单位、成本部、工程部各一份。

2、现场签证单<10万元，由总裁审批；现场签证单<30万元，由首席执行官审批；现场签证单≥30万元，需董事长审批。

附件一：建设单位下发的工作联系单（联系单编号 20230928-001）

栾川县浩德颐康文旅有限公司

工程部

工作联系单

项目名称	中浩德·山水文苑（栾川）项目	联系单编号	20230928-001
合同名称	栾川山水文苑 S1 地块及售楼部施工总承包合同	合同编号	LCS1-JA-016
主送单位	河南诚鹏建设工程有限公司；成本部		
抄送单位	建基工程咨询有限公司		
事由	关于 S1 地块人防区域预埋角钢事宜		
内容： 根据现场施工情况，现联系你单位以下事宜： S1 地块人防区域预埋角钢不再人防门合同范围，经与成本沟通，现由你单位负责材料采购及安装。			
责任工程师：（签字） 秦正南		项目工程总：（签字） 胡洪	
日期：2023年9月28日			

附件三：现场影像资料

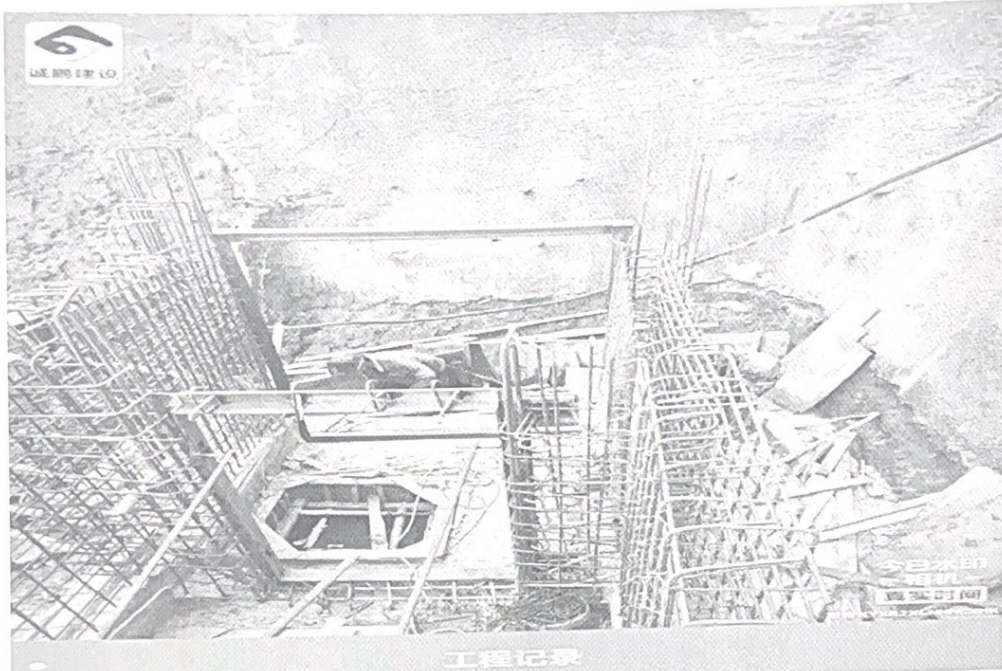

工程记录

施工区域: S1-12#-17#楼车库	天气: 阴 13°C
拍摄时间: 2023.10.10 星期二	地点: 栾川县·山水文苑
建设单位: 栾川县浩德颐康文旅有限公司	施工单位: 河南诚鹏建设工程有限公司
监理单位: 建基工程咨询有限公司	

