



工程签证审批单

编号: 004

项目名称	伊河湾项目	工程名称	伊河湾项目展示区景观停车场及EPDM地垫等零星工程
归属合同	伊河湾项目展示区景观停车场及EPDM地垫等零星工程合同	合同编号	YHW-JP-035
签证部位	伊河湾示范区停车场		
施工单位	郑州保民建筑材料有限公司		
签证内容	<p>内容: 售楼部停车场绿化部分为砖渣基础, 需开挖外运后进行种植土换填, 根据贵公司工程部于2023年5月3日派发任务要求, 对此部位进行开挖换填, 范围详见附。</p> <p style="text-align: center;">  施工单位经办人:(签字盖章) <u>张元良</u> 日期: 2023.12.26 </p>		
监理单位意见	<p>经审核该签证符合合同约定, 予以审核通过。</p> <p style="text-align: center;">  监理工程师:(签字盖章) <u>李书佳</u> 日期: 2023.12.26 </p>		
项目工程部意见	<p>专业工程师或经理: <u>张元良</u> 日期:</p> <p>工程总监: <u>李书佳</u> 日期:</p>		
成本管理部意见	<p>根据工程签证确认工程量核算, 价格参考合同价及类似合同价, 测算合价为19325.33元, 具体金额以结算为准。</p> <p style="text-align: center;">  专业成本管理岗: <u>胡敏生</u> 日期: 2023.12.27 部门经理: 日期: </p>		

项目总经理 意见	日期:
工程管理部 意见	日期:
成本管理部 意见	日期:
大运营中心 意见	日期:
总裁意见	日期:
首席运营官 意见	日期:
首席执行官 意见	日期:
董事会/董事 长意见	日期:

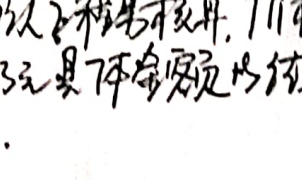
注：1、本签证单一式四份，施工单位、成本部、工程部各一份。

2、现场签证单<10万元，由总裁审批；现场签证单<30万元，由首席执行官审批；现场签证单≥30万元，需董事长审批。

换填范围图 (测量尺寸附后)

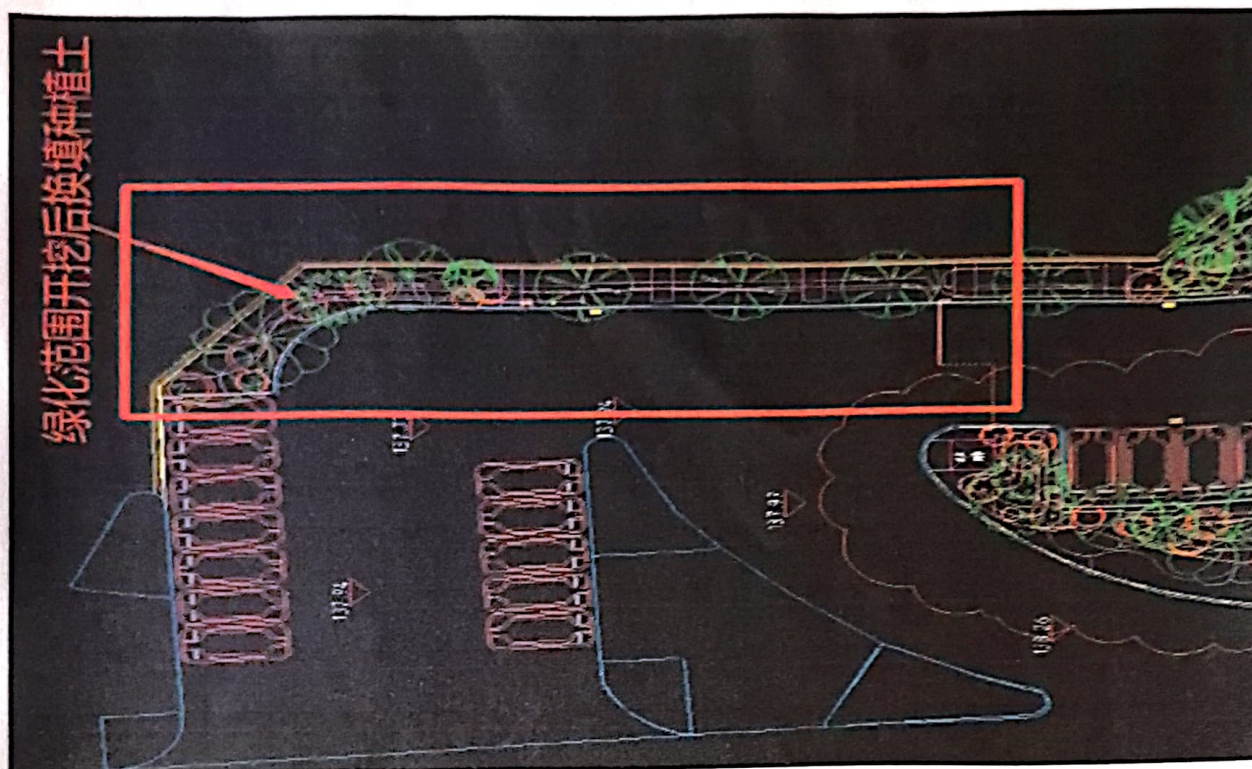

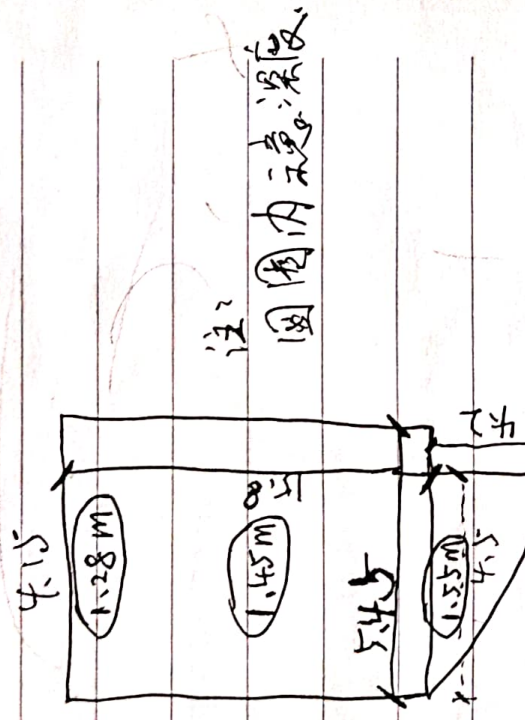

施工单位: 师清道路破隆
 甲方: 测量人员: 曹永军 2023.5.6
 监理单位: 毛立伟 2023.5.6
 测量日期: 2023.5.6



Memo No. _____
 Date _____
 Mo Tu We Th Fr Sa Su

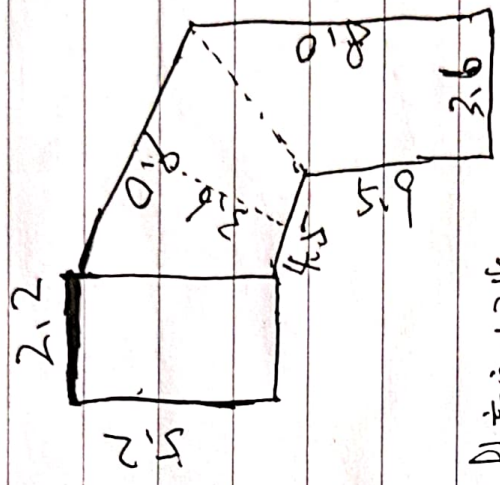

深度: 1.3米
 施工单位: 曹永军 2023.5.9
 监理单位: 曹永军 2023.5.9
 甲方: 曹永军



Memo No. _____
 Date _____
 Mo Tu We Th Fr Sa Su

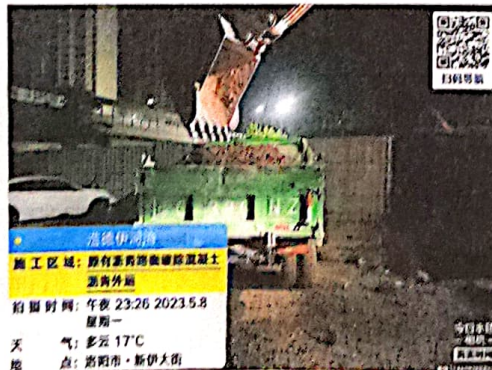



伊河湾垃圾站
施工区域: 伊河湾垃圾站建筑垃圾外运
建筑垃圾
拍摄时间: 2023.05.05 11:40
天气: 多云 21°C
地点: 洛阳市·新伊大街



伊河湾垃圾站
施工区域: 伊河湾垃圾站建筑垃圾外运
建筑垃圾
拍摄时间: 2023.05.05 15:42
天气: 多云 19°C
地点: 洛阳市·新伊大街



伊河湾垃圾站
施工区域: 伊河湾垃圾站建筑垃圾外运
建筑垃圾
拍摄时间: 2023.05.05 08:25
天气:
地点: 洛阳



伊河湾垃圾站建筑垃圾外运
施工区域: 停车场
拍摄时间: 晚上 19:27 2023.5.11
星期四
天气: 雾 21°C
地点: 洛阳市·新伊大街



伊河湾垃圾站建筑垃圾外运
施工区域: 停车场
拍摄时间: 晚上 19:10 2023.5.11
星期四
天气: 雾 21°C
地点: 洛阳市·新伊大街



伊河湾垃圾站建筑垃圾外运
施工区域: 建筑垃圾站旁
拍摄时间: 中午 11:22 2023.5.9
星期二
天气: 多云 19°C
地点: 洛阳市·新伊大街



伊河湾垃圾站建筑垃圾外运
施工区域: 停车场
拍摄时间: 晚上 19:08 2023.5.11
星期四
天气: 多云 23°C
地点: 洛阳市·新伊大街

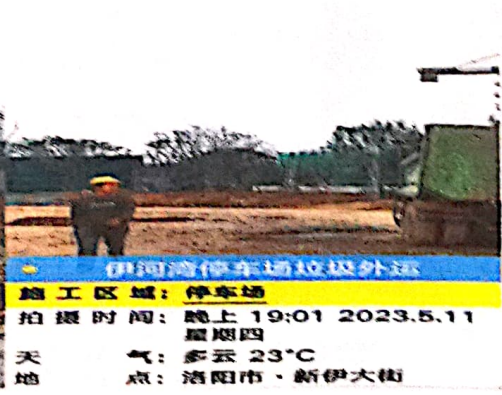

伊河湾垃圾站建筑垃圾外运
施工区域: 停车场
拍摄时间: 晚上 19:01 2023.5.11
星期四
天气: 多云 23°C
地点: 洛阳市·新伊大街





停车场多余垃圾外运

