

工程签证审批单

编号：YHW-23-007

| 项目名称 | 伊河湾项目 | 工程名称 | 10#楼 | | | | | | | | | | | | | | | | | |
|--|---|----------|----------------|---------------------|--------|---------------------|--------------------|-----|--------|-------------|--------|--------|-------|----------|----------|--------------|---------------------|--------|---------------------|--------------------|
| 归属合同 | 伊河湾项目施工总承包工程 | 合同编号 | LFC.C06-JA-007 | | | | | | | | | | | | | | | | | |
| 签证部位 | 10#楼 2-1/3 轴交 C 轴 | | | | | | | | | | | | | | | | | | | |
| 施工单位 | 中铁电气化局集团北京建筑工程有限公司洛阳伊河湾项目经理部 | | | | | | | | | | | | | | | | | | | |
| 签证内容 | 内容： 根据贵公司于 2023 年 3 月 17 日通知，10#楼 2-1/3 轴交 C 轴原有 WKL36 标高为-085m，根据景观设计此处需填土，WKL36 梁高度不够，需对其进行加高至-0.05m，发生的工程量及费用如下： 1、工程量： | | | | | | | | | | | | | | | | | | | |
| | <table border="1"><thead><tr><th>序号</th><th>梁编号</th><th>规格 (m)</th><th>C45P6 早强混凝土</th><th>钢筋 Φ10</th><th>模板</th><th>双排脚手架</th></tr></thead><tbody><tr><td>1</td><td>WKL36 加高</td><td>5.4*0.3*0.8m</td><td>1.296m³</td><td>56.2Kg</td><td>8.64 m²</td><td>34.3m³</td></tr></tbody></table> | | | | | | 序号 | 梁编号 | 规格 (m) | C45P6 早强混凝土 | 钢筋 Φ10 | 模板 | 双排脚手架 | 1 | WKL36 加高 | 5.4*0.3*0.8m | 1.296m ³ | 56.2Kg | 8.64 m ² | 34.3m ³ |
| | 序号 | 梁编号 | 规格 (m) | C45P6 早强混凝土 | 钢筋 Φ10 | 模板 | 双排脚手架 | | | | | | | | | | | | | |
| | 1 | WKL36 加高 | 5.4*0.3*0.8m | 1.296m ³ | 56.2Kg | 8.64 m ² | 34.3m ³ | | | | | | | | | | | | | |
| 2、植筋费用： | | | | | | | | | | | | | | | | | | | | |
| <table border="1"><thead><tr><th>序号</th><th>梁编号</th><th>规格</th><th>项目</th><th>数量</th><th>单价</th><th>合计 (元)</th></tr></thead><tbody><tr><td>1</td><td>WKL36 加高</td><td>Φ10</td><td>植筋</td><td>62 根</td><td>10 元/根</td><td>620</td></tr></tbody></table> | | | | | | 序号 | 梁编号 | 规格 | 项目 | 数量 | 单价 | 合计 (元) | 1 | WKL36 加高 | Φ10 | 植筋 | 62 根 | 10 元/根 | 620 | |
| 序号 | 梁编号 | 规格 | 项目 | 数量 | 单价 | 合计 (元) | | | | | | | | | | | | | | |
| 1 | WKL36 加高 | Φ10 | 植筋 | 62 根 | 10 元/根 | 620 | | | | | | | | | | | | | | |
| 图片见附件： | | | | | | | | | | | | | | | | | | | | |

| | |
|-------------|--|
| |  <p>施工单位经办人:(签字盖章) <u>宋和四</u> 日期:</p> |
| 监理单位 意见 |  <p>监理工程师:(签字盖章) <u>朱晓东</u> 日期:</p> |
| 项目工程部 意见 | <p>专业工程师或经理: <u>情况属实 韩妙</u> 日期:</p> <p>工程总监: <u>李子</u> 日期:</p> |
| 成本管理部 意见 | <p>变更测算金额 <u>28元</u> 详见测算费用表 已批 留转同 不再单独计费 流程需闭合</p> <p>专业成本管理岗: <u>胡淑杰</u> 日期:</p> <p>部门经理: 日期:</p> |
| 项目总经理 意见 | 日期: |
| 工程管理部 意见 | 日期: |
| 成本管理部 意见 | 日期: |
| 大运营中心 意见 | 日期: |
| 总裁意见 | 日期: |

| | |
|---------------|-----|
| 首席运营官 意见 | 日期： |
| 首席执行官 意见 | 日期： |
| 董事会/董事 长意见 | 日期： |

注：1、本签证单一式四份，施工单位、成本部、工程部各一份。

2、现场签证单<10万元，由总裁审批；现场签证单<30万元，由首席执行官审批；现场签证单≥30万元，需董事长审批。

附件:

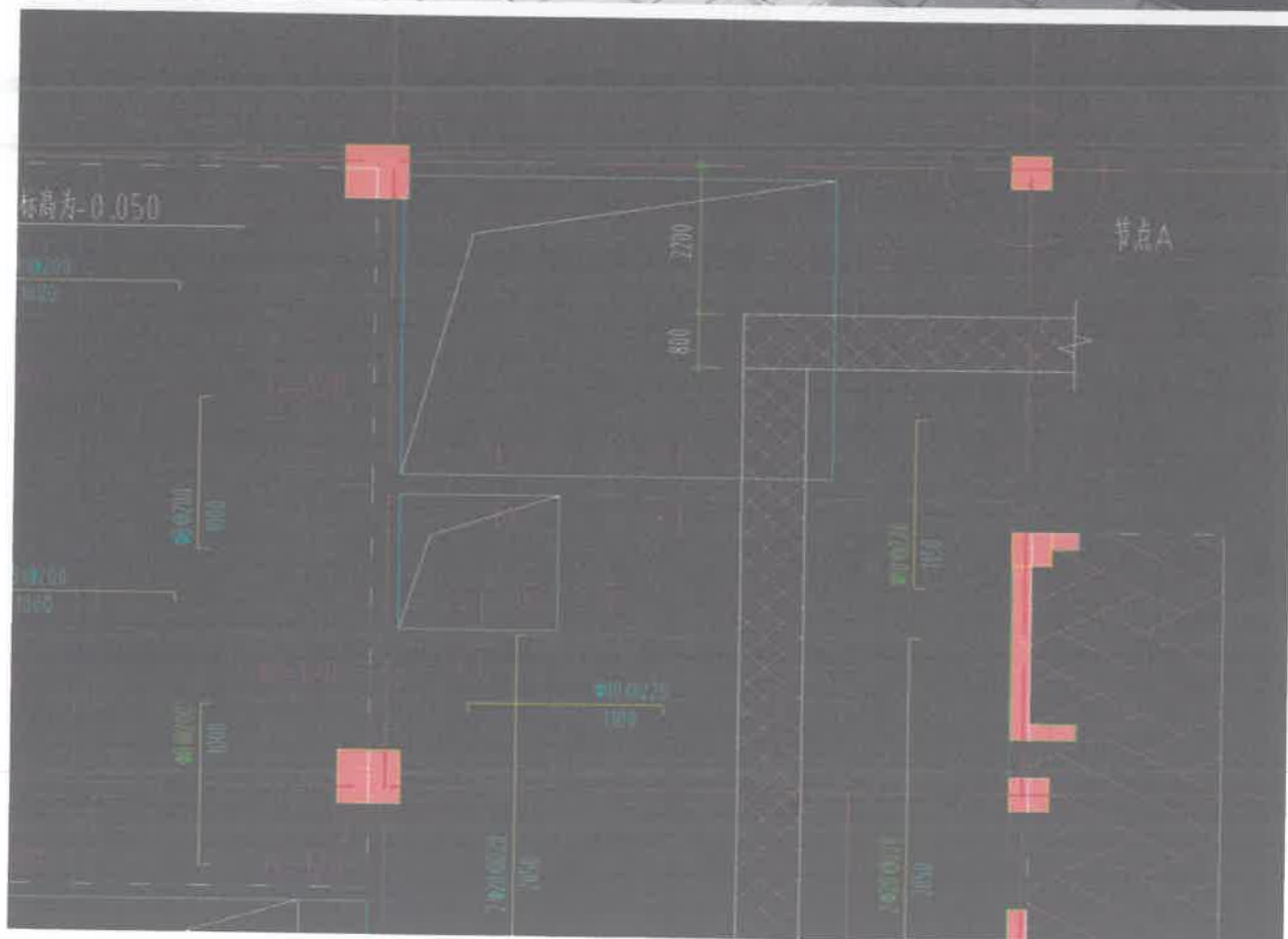

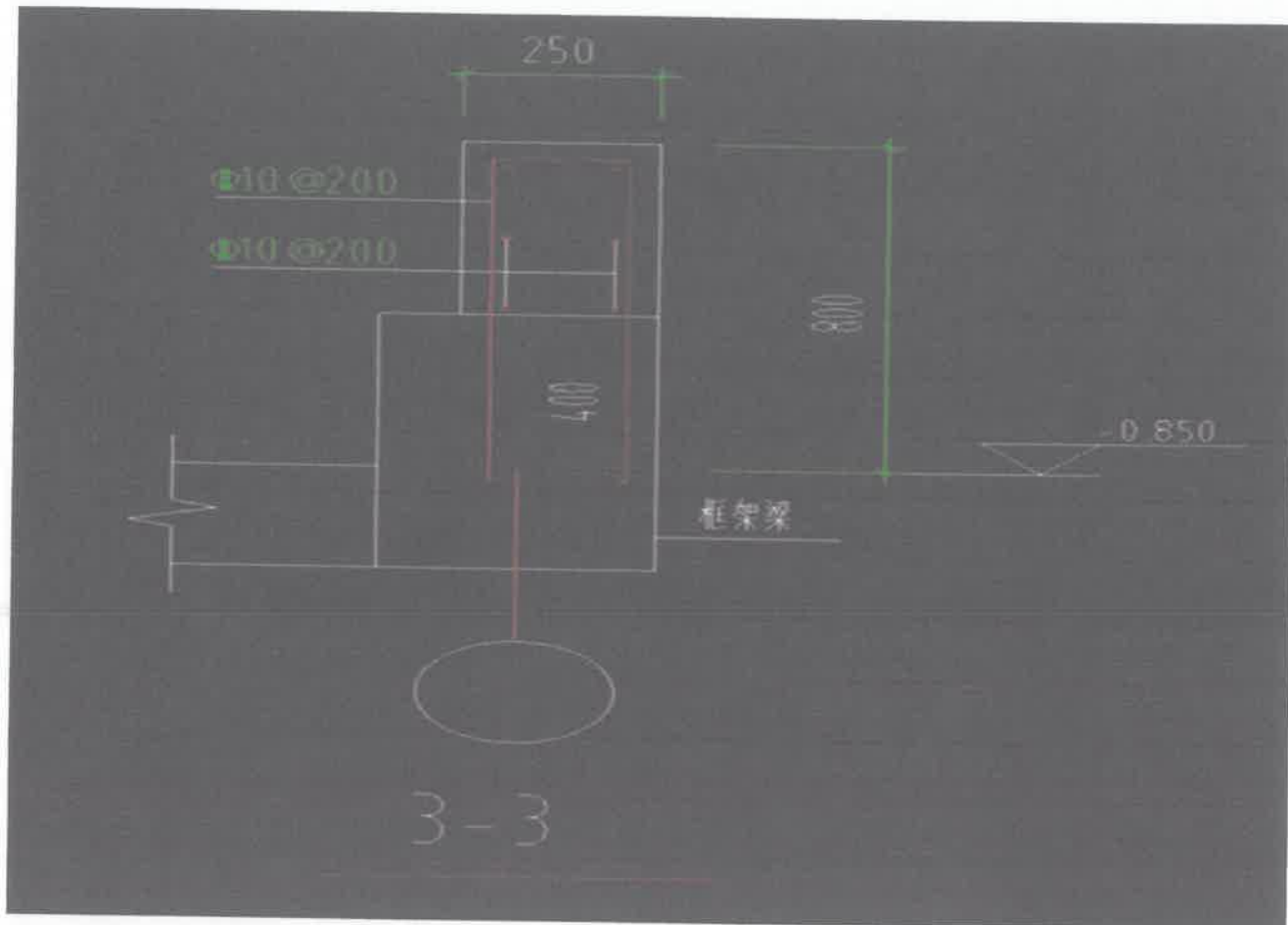

中国中铁

伊河湾工程

施工区域: 10#楼

施工内容: WKL36植筋加高

拍摄时间: 2023.03.24 17:53

天气:

地点: ·伊河湾

施工单位: 中铁电气化局集团北京建筑工程有限公司

今日水印
-相机-



中国中铁

伊河湾工程

施工区域: 10#楼

施工内容: WKL36

拍摄时间: 2023.03.27 09:10

天气:

地点: 洛阳市·伊河湾

施工单位: 中铁电气化局集团北京建筑工程有限公司

今日水印
- 相机 -