

价格清单 (伊河湾项目展示区景观及室外管网工程) - 园建工程

序号	工程项目名称	工程内容	单位	工程量	其中: 各子项构成 (元)						含税综合单价 (元)	合价 (元)	备注
					人工费	主材费	机械、辅材及其他	综合费	税金				
				a	b	c	d = (a+b+c) * 费率	e = (a+b+c) + d) * 费率					
铺装													
车行道地面铺装													
1	素土夯实	1. 密实度要求: 夯实系数 ≥ 94% 2. 夯填材料种类: 素土夯实 3. 含铺设夯填材料、强夯、夯填材料运输等 4. 其他: 满足相关规范及图纸设计要求	m ²	856.60	1.00		1.00	0.40	0.22	2.62	2240.87	原合同价	
2	碎石垫层	1. 垫层材料种类、配合比、厚度: 200厚碎石垫层 2. 含材料拌合、运输、铺设、压实等 3. 其它: 满足相关规范及图纸设计要求	m ³	171.32	50.00	200.00	40.00	58.00	31.32	379.32	64985.10	原合同价	
3	混凝土垫层	1. 混凝土强度等级: 200厚C25素混凝土 2. 混凝土运输、泵送、浇筑、养护 3. 含模板及支撑制作、安装、拆除等一切措施 4. 其他: 满足相关规范及图纸设计要求	m ³	171.32	80.00	120.00	40.00	108.00	58.32	706.32	121006.74	原合同价	
4	沥青面层	1. 透层采用乳化沥青 (1.1L/m ²) 及一层土工布防裂层, 中面层采用60厚中颗粒沥青砼 (AC-20C), 粘层采用乳化沥青 (0.5L/m ²), 面层采用40厚SMA-13细颗粒沥青砼表面 2. 含清理杂物、材料拌合、泵送、铺装、碾压、养护、材料场内场外运输 3. 其他: 满足相关规范及图纸设计要求	m ²	856.60	18.00	120.00	12.00	30.00	16.20	196.20	168064.92	土工布防裂层未施工, 需成本核算扣除	

5	道牙	1. 材质: 600*150*250烧面芝麻灰立道牙 (道牙甲供) 2. 结合层: 20厚1: 2.5水泥砂浆 3. 含基层清理、抹灰、铺设、磨边、嵌缝、材料运输等 4. 其他: 满足相关规范及图纸	m	122.60	13.50	0.00	9.00	4.50	2.43	29.43	3608.12	原合同价
6	弧形道牙	1. 材质: 600*150*250烧面芝麻灰立道牙 (弧形段, 道牙甲供) 2. 结合层: 20厚1: 2.5水泥砂浆 3. 含基层清理、抹灰、铺设、磨边、嵌缝、材料运输等	m	81.00	22.50	0.00	3.02	5.10	2.76	33.38	2703.79	原合同价
7	彩色热熔标线	1. 200mm宽彩色热熔漆划线 2. 含基层清理、放样、涂刷、养护、成品保护 3. 其他: 满足相关规范及图纸设计要求	m	581.29	2.25	15.00	1.50	3.75	2.03	24.53	14256.14	原合同价
8	成品岗亭	1. 材质: 无详图, 原宜阳项目岗亭刷漆翻新, 铺红地毯 2. 其他: 宜阳运到项目, 刷漆翻新	座	1.00	2311.42	4790.34	558.28	1532.01	827.28	10019.33	10019.33	新增项, 重新核价
9	市政沥青路面拆除	暂定100mm沥青面层、700mm碎石垫层, 砖渣开挖深度以现场	m2	85.29	46.90		117.25	32.83	17.73	214.70	18312.00	新增项, 重新核价
10	垃圾外运	砼、碎石及沥青路面垃圾外运	m3	144.83						40.00	5793.02	新增项, 重新核价
11	市政透水砖拆除	透水砖保护性拆除、堆放至指定地点, 码放整齐, 150mm砼垫层破坏性拆除	m2	248.05	44.26		55.20	19.89	10.74	130.09	32269.74	新增项, 重新核价
12	道牙拆除	市政道牙	m	49.37	10.00		8.56	3.71	2.00	24.28	1198.53	新增项, 重新核价
13	路灯移位	约11m高, 报价综合考虑	盏	1.00	500.00	16.38	1000.00	303.28	163.77	1983.43	1983.43	新增项, 重新核价
14	广告牌	6m高, 报价综合考虑	座	1.00	2615.25	7569.00	286.61	2094.17	1130.85	13695.88	13695.88	新增项, 重新核价
	停车位											
1	素土夯实	1. 密实度要求: 夯实系数≥93% 2. 夯填材料种类: 素土夯实 3. 含铺设夯填材料、强夯、夯填材料运输等 4. 其他: 满足相关规范及图纸设计要求	m2	273.73	1.00		1.00	0.40	0.22	2.62	716.08	原合同价

2	碎石垫层	1. 垫层材料种类、配合比、厚度：200厚碎石垫层 2. 含材料拌合、运输、铺设、压实等 3. 其它：满足相关规范及图纸设计要求	m ³	54.75	50.00	200.00	40.00	58.00	31.32	379.32	20766.25	原合同价
3	混凝土垫层	1. 混凝土强度等级：200厚C25素混凝土 2. 混凝土运输、泵送、浇筑、养护 3. 含模板及支撑制作、安装、拆除等一切措施 4. 其他：满足相关规范及图纸设计要求	m ³	54.75	80.00	420.00	40.00	108.00	58.32	706.32	38668.19	原合同价
4	混凝土垫层 (车档垫层)	1. 混凝土强度等级：C15素混凝土 2. 混凝土运输、泵送、浇筑、养护 3. 含模板及支撑制作、安装、拆除等一切措施 4. 其他：满足相关规范及图纸设计要求	m ³	0.00	80.00	410.00	40.00	106.00	57.24	693.24	0.00	重新谈价
5	沥青面层	1. 透层采用乳化沥青 (1. 1L/m ²) 及一层土工布防裂层，中面层采用60厚中颗粒沥青砼 (AC-20C)，粘层采用乳化沥青 (0.5L/m ²)，面层采用40厚SMA-13细颗粒沥青砼表面 2. 含清理杂物、材料拌合、泵送、铺筑、碾压、养护、材料场内场外运输 3. 其他：满足相关规范及图纸设计要求	m ²	273.73	18.00	120.00	12.00	30.00	16.20	196.20	53705.83	土工布防裂层未施工，需成本核算扣除
6	成品车档	1. 材质：120*200*600成品车档 2. 其他：满足相关规范及图纸设计要求	个	42.00	13.19	45.36		11.71	6.32	76.58	3216.50	重新谈价
7	道牙	1. 材质：600*150*250烧面芝麻灰立道牙 (道牙甲供) 2. 结合层：20厚1:2.5水泥砂浆 3. 含基层清理、抹灰、铺设、磨边、嵌缝、材料运输等 4. 其他：满足相关规范及图纸	m	51.80	13.50	0.00	9.00	4.50	2.43	29.43	1524.47	原合同价

8	弧形道牙	1. 材质: 600*150*250烧面芝麻灰立道牙 (弧形段道牙甲供) 2. 结合层: 20厚1: 2.5水泥砂浆 3. 含基层清理、抹灰、铺设、磨边、嵌缝、材料运输等 4. 其他: 满足相关规范及图纸	m	3.30	22.50	0.00	3.02	5.10	2.76	33.38	110.15	原合同价
9	彩色冷喷漆划线	1. 150mm宽浅蓝色冷喷漆划线 2. 含基层清理、放样、涂刷、养护、成品保护 3. 其他: 满足相关规范及图纸设计要求	m	505.45	2.25	15.00	1.50	3.75	2.03	24.53	12396.26	原合同价
六 儿童活动场地及舞台空间												
1	夯实地基	1. 密实度要求: 夯实系数≥94% 2. 夯填材料种类: 素土夯实 3. 含铺设夯填材料、强夯、夯填材料运输等 4. 其他: 满足相关规范及图纸设计要求	m ²		1.00		1.00	0.40	0.22	2.62	0.00	原合同价
2	EPDM橡胶地垫 (造坡)	1. 现浇13厚EPDM安全橡胶垫 (米黄色) 2. 20厚1: 2.5水泥砂浆找平层 3. 100厚C30砼, C8@200单层双向 4. 100厚级配碎石垫层 5. 含基层清理、抹找平层、面层铺设、嵌缝、材料运输等 6. 其他: 满足相关规范及图纸	m ²		35.00	170.00	30.00	47.00	25.38	307.38	0.00	重新谈价
3	EPDM橡胶地垫	1. 现浇18厚EPDM安全橡胶垫 (米黄色)		243.36	50.00	140.00	30.00	44.00	23.76	287.76	70029.27	原合同价
4	EPDM橡胶地垫 (造坡)	1. 现浇13厚EPDM安全橡胶垫 (浅橙色) 2. 20厚1: 2.5水泥砂浆找平层 3. 100厚C30砼, C8@200单层双向 4. 100厚级配碎石垫层 5. 含基层清理、抹找平层、面层铺设、嵌缝、材料运输等 6. 其他: 满足相关规范及图纸	m ²		35.00	170.00	30.00	47.00	25.38	307.38	0.00	重新谈价

2024.10.15

5	EPDM橡胶地垫	1. 现浇13厚EPDM安全橡胶垫(浅橙色) 2. 抗裂钢丝挂网, 丝径6mm16目 4. 50厚细石砼找平层 5. 80厚C20垫层 6. 100厚碎石垫层 7. 50*5厚通长原色不锈钢收边304 8. 含基层清理、抹找平层、面层铺设、嵌缝、材料运输等 9. 其他: 满足相关规范及图纸	m ²	30.00	140.00	30.00	40.00	21.60	261.60	0.00	原合同价	
6	EPDM橡胶地垫(造坡)	1. 现浇13厚EPDM安全橡胶垫(浅蓝色) 2. 20厚1:2.5水泥砂浆找平层 3. 100厚C30砼, C8@200单层双向 4. 100厚级配碎石垫层 5. 含基层清理、抹找平层、面层铺设、嵌缝、材料运输等 6. 其他: 满足相关规范及图纸	m ²	35.00	170.00	30.00	47.00	25.38	307.38	0.00	重新谈价	
8	条形石座凳	1. 30厚抛光面仿芝麻白水磨石饰面 2. C30钢筋混凝土, c8@150双层双向 3. 100厚现浇C20混凝土 4. 100厚级配碎石垫层 5. 素土夯实, 密实度大于95% 6. 含基层清理、抹找平层、面层铺设、磨边、嵌缝、材料运输等 7. 含混凝土运输、泵送、浇筑、养护、模板及支撑制作、安装、拆除等一切措施 8. 其他: 满足相关规范及图纸	m	11.31	130.00	700.00	50.00	176.00	95.04	1151.04	13018.26	仅施工1.30厚抛光面仿芝麻白水磨石饰面需成本核算扣除. 2. 3. 4. 5. 6. 7. 8项
	舞台空间						0.00	0.00		0.00		
1	夯实地基	1. 密实度要求: 夯实系数≥94% 2. 夯填材料种类: 素土夯实 3. 含铺设夯填材料、强夯、夯填材料运输等 4. 其他: 满足相关规范及图纸设计	m ²	106.27	1.00	1.00	0.40	0.22	2.62	278.00	原合同价	

2	EPDM橡胶地垫	1. 现浇13厚EPDM安全橡胶垫 (米黄色) 2. 抗裂钢丝挂网, 丝径6mm16 3. 50厚细石砼找平层 4. 80厚C20垫层 5. 100厚碎石垫层 6. 50*5厚通长原色不锈钢收边 7. 含基层清理、抹找平层、面层铺设、嵌缝、材料运输等 8. 其他: 满足相关规范及图纸	m2	64.88	30.00	140.00	30.00	40.00	21.60	261.60	16972.61	仅施工现浇13厚EPDM安全橡胶垫 (米黄色)
3	EPDM橡胶地垫	1. 现浇13厚EPDM安全橡胶垫 (浅蓝色) 2. 抗裂钢丝挂网, 丝径6mm16 3. 50厚细石砼找平层 4. 80厚C20垫层 5. 100厚碎石垫层 6. 50*5厚通长原色不锈钢收边 7. 含基层清理、抹找平层、面层铺设、嵌缝、材料运输等 8. 其他: 满足相关规范及图纸	m2	37.6	30.00	140.00	30.00	40.00	21.60	261.60	9836.16	仅施工现浇14厚EPDM安全橡胶垫 (米黄色)
4	EPDM橡胶地垫	1. 现浇13厚EPDM安全橡胶垫 (浅蓝色) 2. 抗裂钢丝挂网, 丝径6mm16 3. 50厚细石砼找平层 4. 80厚C20垫层 5. 100厚碎石垫层 6. 50*5厚通长原色不锈钢收边 7. 含基层清理、抹找平层、面层铺设、嵌缝、材料运输等 8. 其他: 满足相关规范及图纸	m2	1.58	30.00	140.00	30.00	40.00	21.60	261.60	413.33	仅施工现浇13厚EPDM安全橡胶垫 (米黄色)

6	EPDM橡胶地垫	1. 13厚浅橙色EPDM橡胶地垫 (浅橙色拱形) 2. 30厚1: 2.5水泥砂浆找平层 3. 100厚C30混凝土, φ8@150双向双向 4. 100厚级配碎石垫层 5. 素土夯实, 密实度大于95% 6. 含基层清理、抹找平层、面层铺设、磨边、嵌缝、材料运输等 7. 含混凝土运输、泵送、浇筑、养护, 模板及支撑制作、安	m ²	2.21	30.00	140.00	30.00	40.00	21.60	261.60	578.14	仅施工现浇13厚EPDM安全橡胶垫(米黄色)
十二	外摆设施							0.00	0.00		0.00	
7	垃圾桶	1. 材质: 黑钛金不锈钢+香槟金色不锈钢 2. 规格: 600*400*1000 3. 含选样、采购、运输、装卸、安装等工作内容 4. 其他: 满足相关规范及图纸设计要求	个	4.00	100.00	1100.00	80.00	256.00	138.24	1674.24	6696.96	原合同价
8	组合桌椅	1. 材质: 热镀锌钢面喷深灰色氟碳漆 2. 桌规格: φ550*600 3. 椅规格: 750*550*650 4. 含选样、采购、运输、装卸、安装等工作内容 5. 其他: 满足相关规范及图纸设计要求	套	2.00	100.00	3500.00	10.00	722.00	389.88	4721.88	9443.76	重新谈价
9	活动区箱子1	1. 材质: 热镀锌钢箱+面喷红、蓝、黄色氟碳漆 2. 规格: 850*850*850*3 3. 含选样、采购、运输、装卸、安装等工作内容 4. 其他: 满足相关规范及图纸设计要求	个		100.00	1200.00	10.00	262.00	141.48	1713.48	0.00	重新谈价
10	活动区箱子2	1. 材质: 热镀锌钢箱+面喷红、蓝、黄色氟碳漆 2. 规格: 720*720*720*3 3. 含选样、采购、运输、装卸、安装等工作内容 4. 其他: 满足相关规范及图纸设计要求	个		100.00	1000.00	10.00	222.00	119.88	1451.88	0.00	重新谈价

11	活动区箱子3	1. 材质: 热镀锌钢箱+面喷红、蓝、黄色氟碳漆 2. 规格: 600*600*600*3 3. 含选材、采购、运输、装卸、安装等工作内容 4. 其他: 满足相关规范及图纸设计要求	个		100.00	800.00	10.00	182.00	98.28	1190.28	0.00	重新谈价
12	儿童活动设施	含滑梯、攀爬管、攀爬钉、攀爬网 1. 材质: 滑梯、攀爬管、攀爬钉为热镀锌钢+面喷灰色氟碳漆, 攀爬网为黑钛金不锈钢+香槟金色不锈钢 2. 规格: 滑梯3000*800*300, 攀爬管3000*60*300, 攀爬钉90*45/φ220*110/φ450*220/φ550*220 3. 含选材、采购、运输、装卸、安装等工作内容 4. 其他: 满足相关规范及图纸设计要求	项	1.00	500	32000	800	6660.00	3596.40	43556.40	43556.40	重新谈价
	停车场景观排水						0.00				0.00	
1	塑料管	1. 安装部位: 室外 2. 介质: 排水 3. 材质、规格: UPVC双壁波纹管 DN300 4. 连接形式: 承插口胶圈连接 5. 管道检验及试验要求: 含管道闭水试验 6. 其他: 满足相关规范及图纸设计要求	m	29.27	16.00	58.00	6.00	16.00	8.64	104.64	3062.81	原合同价
2	塑料管	1. 安装部位: 室外 2. 介质: 排水 3. 材质、规格: UPVC排水管 DN200 4. 连接形式: 粘接 5. 含管道及管件安装, 灌水试验.	m	74.14	13.00	70	3.00	17.20	9.29	112.49	8339.86	原合同价

3	塑料管	1. 安装部位: 室外 2. 介质: 排水 3. 材质、规格: UPVC排水管 DN100 4. 连接形式: 粘接 5. 含管道及管件安装, 灌水试验。	m	14.60	5.85	15	35.00	0.35	5.06	61.26	894.37	重新谈价
4	雨水口	1. 名称: 雨水口 2. 其他: 满足相关规范及图纸设计要求	个	13.00	120.00	300	50.00	94.00	50.76	614.76	7991.88	重新谈价
5	挖沟槽土方	1. 土壤类别: 一二类土 2. 挖沟深度: 1.0m 以内 3. 其他: 满足相关规范及图纸设计要求	m ³	2.29	2.29		5.13	1.48	0.80	9.71	22.23	重新谈价
6	回填方	1. 密实度要求: 夯填土 2. 填方材料品种: 原土回填 3. 填方来源、运距: 就近取土 4. 含槽底夯实 5. 其他: 满足相关规范及图纸设计要求	m ³	86.29	13.72		7.56	4.26	2.30	27.83	2401.75	重新谈价
7	回填方	1. 垫层材料种类、配合比、厚度: 砂垫层 2. 材料品种、规格: 采用颗粒小于40mm砂砾、压实度大于等于90% 3. 厚度: 10mm 4. 含材料拌合、运输、铺设、压实等 5. 其他: 满足相关规范及图纸设计	m ³	9.59	74.93	131.64	2.91	41.90	22.62	274.00	2626.97	做法改变, 重新谈价
	外网停车场排水										0.00	
1	塑料管	1. 安装部位: 室外 2. 介质: 雨水 3. 材质、规格: HDPE波纹管 DN300 4. 连接形式: 承插口胶圈连接 5. 管道检验及试验要求: 含管道闭水试验 6. 其他: 满足相关规范及图纸设计	m	12.99	41.19	61.29	3.59	21.21	11.46	138.74	1802.23	重新谈价

2	塑料检查井	1. 名称: 塑料检查井 2. 详图集08SS523《建筑小区塑料排水检查井》 3. 含土方开挖及回填、含井盖及防坠网 4. 其他: 满足相关规范及图纸设计要求	座	5	107.72	551.76	0.32	131.96	71.26	863.02	4315.09	重新	
3	挖沟槽土方	1. 土壤类别: 一二类土 2. 挖沟深度: 2.0m 以内 3. 其他: 满足相关规范及图纸设计要求	m3	54.06	2.29		5.13	1.48	0.80	9.71	524.70	重新	
4	回填方	1. 密实度要求: 夯填土 2. 填方材料品种: 原土回填 3. 填方来源、运距: 就近取土 4. 含槽底夯实 5. 其他: 满足相关规范及图纸设计要求	m3	48.66	13.72		7.56	4.26	2.30	27.83	1354.32	重新	
5	回填方	1. 垫层材料种类、配合比、厚度: 砂垫层 2. 材料品种、规格: 采用颗粒小于40mm砂砾、压实度大于等于90% 3. 厚度: 10mm 4. 含材料拌合、运输、铺设、压实等 5. 其他: 满足相关规范及图纸设计	m3	5.41	74.93	131.64	2.91	41.90	22.62	274.00	1481.33	做法改变,	
合计 (元)												796881.77	

注: 1. 综合单价包括但不限于人工、材料、机械、措施、检验检测、规费、管理费、利润、税金(增值税专用发票)、赶工措施、安全防护、现场文明施工措施、风险等全部费用。
2. 本工程清单, 无论是否存在缺项、漏项、工程量偏差, 均视为乙方已综合考虑在固定合同总价内。

价格清单（伊河湾项目展示区景观及室外管网工程）-园建工程

序号	工程项目名称	工程内容	单位	核对后 工程量 g	其中：各子项构成（元）				含税综合单 价（元）	合价（元）	备注	
					人工费 a	主材费 b	机械、轴 材及其他 c	综合费 d=(a+b+c) *费率 0.20				税金 e=(a+b+c +d)*费率 0.09
一	卸装											
	车行道地面卸装											
1	素土夯实	1. 密实度要求: 夯实系数≥94% 2. 夯填材料种类: 素土夯实 3. 含铺设夯填材料、强夯、夯填材料运输等 4. 其他: 满足相关规范及图纸设计要求	m ²	688.69	1.00		1.00	0.40	0.22	2.62	1801.61	
2	碎石垫层	1. 垫层材料种类、配合比、厚度: 200厚碎石垫层 2. 含材料拌合、运输、铺设、压实等 3. 其它: 满足相关规范及图纸设计要求	m ³	137.74	50.00	200.00	40.00	58.00	31.32	379.32	52246.78	
3	混凝土垫层	1. 混凝土强度等级: 200厚C25素混凝土 2. 混凝土运输、泵送、浇筑、养护 3. 含模板及支撑制作、安装、拆除等一切措施 4. 其他: 满足相关规范及图纸设计要求	m ³	137.74	80.00	420.00	40.00	108.00	58.32	706.32	97287.10	
4	沥青面层	1. 透层采用乳化沥青(1.1L/m ²)及一层土工布防裂层, 中面层采用60厚中粒沥青砼(AC-20C), 粘层采用乳化沥青(0.5L/m ²), 面层采用40厚SMA-13细粒沥青砼表面 2. 含清理杂物、材料拌合、泵送、铺筑、碾压、养护、材料场内外运输 3. 其他: 满足相关规范及图纸设计要求	m ²	688.69	18.00	115.00	11.50	28.90	15.61	189.01	130166.54	原合同价, 土工布未施工, 费用扣减
5	道牙	1. 材质: 600*150*250烧面芝麻灰立道牙(道牙甲供) 2. 结合层: 20厚1:2.5水泥砂浆 3. 含基层清理、抹灰、铺设、磨边、嵌缝、材料运输等 4. 其他: 满足相关规范及图纸	m	135.19	13.50	0.00	9.00	4.50	2.43	29.43	3978.58	
6	弧形道牙	1. 材质: 600*150*250烧面芝麻灰立道牙(弧形段, 道牙甲供) 2. 结合层: 20厚1:2.5水泥砂浆 3. 含基层清理、抹灰、铺设、磨边、嵌缝、材料运输等	m	9.82	22.50	0.00	3.02	5.10	2.76	33.38	327.93	
7	彩色热熔标线	1. 200mm宽彩色热熔漆划线 2. 含基层清理、放样、涂刷、养护、成品保护 3. 其他: 满足相关规范及图纸设计要求	m	581.29	2.25	15.00	1.50	3.75	2.03	24.53	14256.14	
8	成品岗亭	1. 材质: 无详图, 原宜阳项目岗亭刷漆翻新, 铺红地毯 2. 其他: 宜阳运到项目, 刷漆翻新	座	1.00	2311.42	4790.34	558.28	1532.01	827.28	10019.33	10019.33	
9	市政沥青路面拆除	暂定100mm沥青面层、700mm碎石垫层, 砖渣开挖深度以现场实际开挖为主	m ²	60.27	46.90		117.25	32.83	17.73	214.70	12940.14	工程量根据收方记录核算
10	垃圾外运	砼、碎石及沥青路面垃圾外运	m ³	112.30						40.00	4491.98	工程量根据收方记录核算
11	市政透水砖拆除	透水砖保护性拆除、堆放至指定地点, 码放整齐, 150mm砼垫层破坏性拆除	m ²	248.05	44.26		55.20	19.89	10.74	129.09	32269.74	
12	道牙拆除	市政道牙	m	49.37	10.00		8.56	3.71	2.00	14.28	1198.53	
13	路灯移位	约11m高, 报价综合考虑	盏	1.00	500.00	16.38	1000.00	303.28	163.77	1983.43	1983.43	
14	广告牌	6m高, 报价综合考虑	座	1.00	2615.25	7569.00	286.61	2094.17	1130.85	13695.88	13695.88	
	停车位											

黄中军 胡敏杰

4	EPDM橡胶地垫	1. 厚度15厚EPDM安全橡胶垫(蓝色) 2. 抗裂钢筋挂网, 直径6mm10m 3. 50厚卵石找平层 4. 80厚C20垫层 5. 100厚卵石垫层 6. 50*50厚细孔灰色不锈钢收边304 7. 含基层清理、找平层、面层铺设、嵌缝、材料运输等 8. 其他: 满足相关规范及图纸	m ²	1.00	20.00	20.00	10.00	17.00	0.10	111.10	170.00	抗裂钢筋挂网, 直径6mm10m施工, 费用核减
6	EPDM橡胶地垫	1. 15厚灰色EPDM橡胶地垫(灰色拱形) 2. 30厚1:2.5水泥石灰找平层 3. 100厚C30混凝土, φ8@100双向 4. 100厚级配碎石垫层 5. 素土夯实, 压实度大于0.95 6. 含基层清理、找平层、面层铺设、嵌缝、材料运输等 7. 含混凝土运输、泵送、浇筑、养护、模板及支撑制作、安	m ²	2.21	20.00	44.20	10.00	17.00	0.18	111.18	240.71	
十二 外摆设施								0.00	0.00		0.00	
7	垃圾桶	1. 材质: 黑钛金不锈钢+香槟金色不锈钢 2. 规格: 600*400*1000 3. 含选样、采购、运输、装卸、安装等工作内容 4. 其他: 满足相关规范及图纸设计要求	个	4.00	100.00	400.00	80.00	206.00	138.24	1674.24	6090.06	
8	户外桌椅	1. 材质: 热镀锌钢面喷深灰色氟碳漆 2. 桌规格: φ550*600 3. 椅规格: 750*550*650 4. 含选样、采购、运输、装卸、安装等工作内容 5. 其他: 满足相关规范及图纸设计要求	套	2.00	100.00	200.00	10.00	722.00	389.88	4721.88	9443.76	
9	活动区箱子1	1. 材质: 热镀锌钢箱+面喷红、蓝、黄色氟碳漆 2. 规格: 850*850*850*3 3. 含选样、采购、运输、装卸、安装等工作内容 4. 其他: 满足相关规范及图纸设计要求	个		100.00	1200.00	10.00	262.00	141.48	1713.48	0.00	未施工
10	活动区箱子2	1. 材质: 热镀锌钢箱+面喷红、蓝、黄色氟碳漆 2. 规格: 720*720*720*3 3. 含选样、采购、运输、装卸、安装等工作内容 4. 其他: 满足相关规范及图纸设计要求	个		100.00	1000.00	10.00	222.00	119.88	1451.88	0.00	未施工
11	活动区箱子3	1. 材质: 热镀锌钢箱+面喷红、蓝、黄色氟碳漆 2. 规格: 600*600*600*3 3. 含选样、采购、运输、装卸、安装等工作内容 4. 其他: 满足相关规范及图纸设计要求	个		100.00	800.00	10.00	182.00	98.28	1190.28	0.00	未施工
12	儿童活动设施	含滑梯、攀爬管、攀爬钉、攀爬网 1. 材质: 滑梯、攀爬管、攀爬钉为热镀锌钢+面喷灰色氟碳漆, 攀爬网为黑钛金不锈钢+香槟金色不锈钢 2. 规格: 滑梯3000*800*300, 攀爬管3000*60*300, 攀爬钉φ90*45/φ220*110/φ450*220/φ550*220 3. 含选样、采购、运输、装卸、安装等工作内容 4. 其他: 满足相关规范及图纸设计要求	项	1.00	500	32000	800	6660.00	3596.40	43556.40	43556.40	
	停车场景观排水							0.00			0.00	
1	塑料管	1. 安装部位: 室外 2. 介质: 排水 3. 材质、规格: UPVC双壁波纹管DN300 4. 连接形式: 承插口胶圈连接 5. 管道检验及试验要求: 含管道闭水试验 6. 其他: 满足相关规范及图纸设计要求	m	26.01	16.00	416.16	6.00	156.06	164.04	104.04	2721.69	

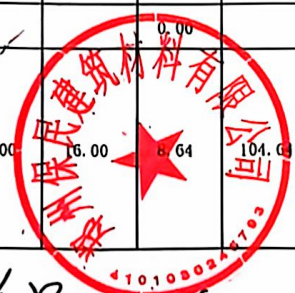

段美平
2024.10.18

胡敬杰
2024.10.18

黄东军 2024.10.18

4	EPDM橡胶地垫 (造坡)	1. 现浇13厚EPDM安全橡胶垫 (浅橙色) 2. 20厚1:2.5水泥砂浆找平层 3. 100厚C30砼, C8@200单层双向 4. 100厚级配碎石垫层 5. 含基层清理、抹找平层、面 层铺设、嵌缝、材料运输等 6. 其他: 满足相关规范及图纸	m2		35.00	170.00	30.00	47.00	25.38	307.38	0.00			
5	EPDM橡胶地垫	1. 现浇13厚EPDM安全橡胶垫 (浅橙色) 2. 抗裂钢丝挂网, 丝径6mm16 目 4. 50厚细石砼找平层 5. 80厚C20垫层 6. 100厚碎石垫层 7. 50*5厚通长原色不锈钢收边 304 8. 含基层清理、抹找平层、面 层铺设、嵌缝、材料运输等 9. 其他: 满足相关规范及图纸	m2		30.00	140.00	30.00	40.00	21.60	261.60	0.00			
6	EPDM橡胶地垫 (造坡)	1. 现浇13厚EPDM安全橡胶垫 (浅蓝色) 2. 20厚1:2.5水泥砂浆找平层 3. 100厚C30砼, C8@200单层双向 4. 100厚级配碎石垫层 5. 含基层清理、抹找平层、面 层铺设、嵌缝、材料运输等 6. 其他: 满足相关规范及图纸	m2		35.00	170.00	30.00	47.00	25.38	307.38	0.00			
8	条形石座凳	1. 30厚抛光面仿芝麻水磨石 饰面 2. C30钢筋混凝土, c8@150双层 双向 3. 100厚现浇C20混凝土 4. 100厚级配碎石垫层 5. 素土夯实, 密实度大于95% 6. 含基层清理、抹找平层、面 层铺设、嵌缝、材料运 输等 7. 含混凝土运输、泵送、浇筑 、养护、模板及支撑制作、安 装、拆除等一切措施 8. 其他: 满足相关规范及图纸	m	11.31	30.00	300.00	50.00	76.00	41.04	497.04	5621.52	仅施工水磨石面 层, 费用扣减		
舞台空间											0.00	0.00	0.00	
1	夯实地基	1. 密实度要求: 夯实系数 $\geq 94\%$ 2. 夯填材料种类: 素土夯实 3. 含铺设夯填材料、强夯、夯 填材料运输等 4. 其他: 满足相关规范及图纸设 计要求	m2	0	1.00		1.00	0.40	0.22	2.62	0.00			
2	EPDM橡胶地垫	1. 现浇13厚EPDM安全橡胶垫 (米黄色) 2. 抗裂钢丝挂网, 丝径6mm16 目 3. 50厚细石砼找平层 4. 80厚C20垫层 5. 100厚碎石垫层 6. 50*5厚通长原色不锈钢收边 304 7. 含基层清理、抹找平层、面 层铺设、嵌缝、材料运输等 8. 其他: 满足相关规范及图纸	m2	64.88	20.00	55.00	10.00	17.00	9.18	111.18	7213.36	抗裂钢丝挂网, 丝径6mm16目未 施工, 费用核减		
3	EPDM橡胶地垫	1. 现浇13厚EPDM安全橡胶垫 (浅橙色) 2. 抗裂钢丝挂网, 丝径6mm16 目 3. 50厚细石砼找平层 4. 80厚C20垫层 5. 100厚碎石垫层 6. 50*5厚通长原色不锈钢收边 304 7. 含基层清理、抹找平层、面 层铺设、嵌缝、材料运输等 8. 其他: 满足相关规范及图纸	m2	37.6	20.00	55.00	10.00	17.00	9.18	111.18	4180.00	抗裂钢丝挂网, 丝径6mm16目未 施工, 费用核减		

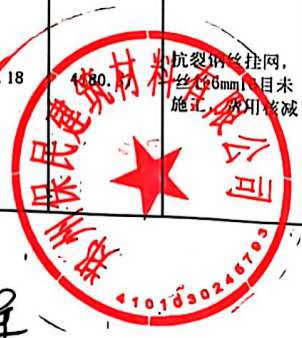

程美平
2024.10.18

曹东军
2024.10.18号

2	塑料管	1. 安装部位:室外 2. 介质:排水 3. 材质、规格:UPVC排水管 DN200 4. 连接形式:粘接 5. 含管道及管件安装、灌水试验。	m	08.00	13.00	70	3.00	17.20	0.29	112.49	6624.30	
3	塑料管	1. 安装部位:室外 2. 介质:排水 3. 材质、规格:UPVC排水管 DN100 4. 连接形式:粘接 5. 含管道及管件安装、灌水试验。	m	0.00	5.85	16	36.00	0.35	5.06	61.26	0.00	
4	雨水口	1. 名称:雨水口 2. 其他:满足相关规范及图纸设计要求	个	12.00	120.00	300	50.00	91.00	50.76	614.76	7377.12	
5	挖沟槽土方	1. 土壤类别:一二类土 2. 挖沟深度:1.0m 以内 3. 其他:满足相关规范及图纸设计要求	m ³	63.76	2.29		5.13	1.48	0.80	9.71	521.76	宽0.8深0.8
6	回填方	1. 密实度要求:夯填土 2. 填方材料品种:原土回填 3. 填方来源、运距:就近取土 4. 含槽底夯实 5. 其他:满足相关规范及图纸设计要求	m ³	24.80	13.72		7.56	4.26	2.30	27.83	690.29	
7	回填方	1. 垫层材料种类、配合比、厚度:砂垫层 2. 材料品种、规格:采用颗粒小于40mm砂砾、压实度大于等于90% 3. 厚度:10mm 4. 含材料拌合、运输、铺设、压实等 5. 其他:满足相关规范及图纸设计	m ³	13.44	74.93	131.64	2.91	41.90	22.62	274.00	3682.56	
	外网停车场排水										0.00	
1	塑料管	1. 安装部位:室外 2. 介质:雨水 3. 材质、规格:HDPE波纹管 DN300 4. 连接形式:承插口胶圈连接 5. 管道检验及试验要求:含管道闭水试验 6. 其他:满足相关规范及图纸设计	m	0.00	41.19	61.29	3.59	21.21	11.46	138.74	0.00	
2	塑料检查井	1. 名称:塑料检查井 2. 详图集06SS523《建筑小区塑料排水检查井》 3. 含土方开挖及回填、含井盖及防坠网 4. 其他:满足相关规范及图纸设计要求	座	1	107.72	551.76	0.32	131.96	71.26	863.02	863.02	
3	挖沟槽土方	1. 土壤类别:一二类土 2. 挖沟深度:2.0m 以内 3. 其他:满足相关规范及图纸设计要求	m ³	0.00	2.29		5.13	1.48	0.80	9.71	0.00	
4	回填方	1. 密实度要求:夯填土 2. 填方材料品种:原土回填 3. 填方来源、运距:就近取土 4. 含槽底夯实 5. 其他:满足相关规范及图纸设计要求	m ³	0.00	13.72		7.56	4.26	2.30	27.83	0.00	
5	回填方	1. 垫层材料种类、配合比、厚度:砂垫层 2. 材料品种、规格:采用颗粒小于40mm砂砾、压实度大于等于90% 3. 厚度:10mm 4. 含材料拌合、运输、铺设、压实等 5. 其他:满足相关规范及图纸设计	m ³	0.00	74.93	131.64	2.91	41.90	22.62	274.00	0.00	
合计(元)											613764.50	

注:1. 综合单价包括但不限于人工、材料、机械、措施、检验检测、规费、管理费、利润、税金(增值税专用发票)、赶工措施、安全防护、现场文明施工措施、风险等全部费用。

2. 本工程清单, 无论是否存在缺项、漏项、工程量偏差, 均视为乙方已综合考虑在固定合同总价内。







段宗平
2024.10.18

段宗平

2024.10.18

工程签证审批单

编号: 001

项目名称	伊河湾项目	工程名称	伊河湾项目展示区景观停车场及EPDM地垫等零星工程
归属合同	伊河湾项目展示区景观停车场及EPDM地垫等零星工程合同	合同编号	YHW-JP-035
签证部位	伊河湾示范区抢工		
施工单位	郑州保民建筑材料有限公司		
签证内容	<p>内容:</p> <p>为保证售楼部按期开放, 示范区占用村口场地, 市政道路拆改等施工内容根据贵公司工程部于 2023 年 5 月 1 日派发任务要求, 施工以下内容及工程量:</p> <p>1、保民建筑材料有限公司综合施工文明细表;</p> <p>见附件:</p> <p>施工单位经办人:(签字盖章)  张杰</p> <p>日期: 2024.6.26</p> <p></p>		
监理单位	<p>监理单位经办人:(签字盖章)  张杰</p> <p>日期: 2024.6.26</p> <p></p>		
项目工程部意见	<p>专业工程师或经理:  张杰</p> <p>日期: 2024.6.26</p> <p>工程总监:  张杰</p> <p>日期: 2024.6.26</p> <p>备注: 施工过程中发生工程变更, 经双方协商一致, 同意变更, 签字盖章.</p>		

成本管理部 意见	<p>工程实施单位确认，现场核算，市场道路绿化拆除费，村口围挡 道路护栏，空调外机收面平整及费用合计测算金额248211.99元 专业成本管理岗：胡敏杰 日期：2024.6.28</p> <p>部门经理： 日期：</p>
项目总经理 意见	日期：
工程管理部 意见	日期：
成本管理部 意见	日期：
大运营中心 意见	日期：
总裁意见	日期：
首席运营官 意见	日期：
首席执行官 意见	日期：
董事会/董事 长意见	日期：

注：1、本签证单一式四份，施工单位、成本部、工程部各一份。

2、现场签证单<10万元，由总裁审批；现场签证单<30万元，由首席执行官审批；现场签证单≥30万元，需董事长审批。

保民建筑材料有限公司综合施工明细表（示范区占用村口场地等施工内容）

日期	施工内容	单位	工程量	备注
2023年5月4日	拆除村民门口钢架	个	5.00	普工
2023年5月7日	拆除清理北侧村口绿化带，浇筑路面混凝土；	车	1.00	含垃圾归集、装车，运至垃圾场处理（垃圾运输车容积8m³）
		m3	6.29	c30混凝土
2023年5月8日	150型皮轮挖机吊钢板2块，铺设村口道路	个	1.00	普工
		台班	0.38	150型皮轮挖
2023年5月9日	北侧村口绿化带拆除，树木拆除，隔离带拆除，垃圾清理，围挡外加宽路面	台班	1.00	150型皮轮挖
		车	7.00	含垃圾归集、装车，运至垃圾场处理（垃圾运输车容积8m³）
		m3	6.37	c30混凝土
2023年5月10日	150型皮轮挖机吊钢板2块，铺设村口道路	台班	0.38	150型皮轮挖机
2023年5月16日	北侧村口围挡内路面混凝土浇筑，挖机平整压实基底	台班	0.50	60挖机0.5个台班
		m3	11.83	c30混凝土
	售楼部室内楼梯顶喷漆，搭拆活动架，周边防护等	m2	29.43	
	入口水景南边市政人行道连接处南侧路基垃圾清理，平整，修补道牙	个	10.00	普工
2023年5月23日	入口水景南边市政人行道剔凿市政井盖混凝土，清理，调整标高	个	4.00	普工
2023年5月24日	停车场市政配电箱涂鸦	项	1.00	材料费（后附详单）
	晚上拆除市政护栏	个	6.00	普工
2023年5月28日	配合售楼部开放，搬运物品等	个	2.00	普工
2023年5月30日	围挡西侧市政人行道垫层底部垃圾清理，平整	个	10.00	普工
	整理停车场红地毯，运至3号楼地下室，打扫卫生	个	17.00	含运输车辆（车辆不再计费）
2023年5月31日	打扫北侧村口道路卫生	个	4.00	普工
2023年6月1日	移村民项目部门口围挡材料	个	8.00	普工
2023年6月6日、7日	围挡西侧市政人行道混凝土浇筑	m2	91.98	c20混凝土，平均厚度0.2
2023年6月11日	安乐小院门口路面平整，打地坪	个	8.00	技工
		个	4.00	普工
		台班	1.50	60挖机1.5个台班

王承昆

韩钢强

韩钢强

胡敏生

村口北侧门口路面.

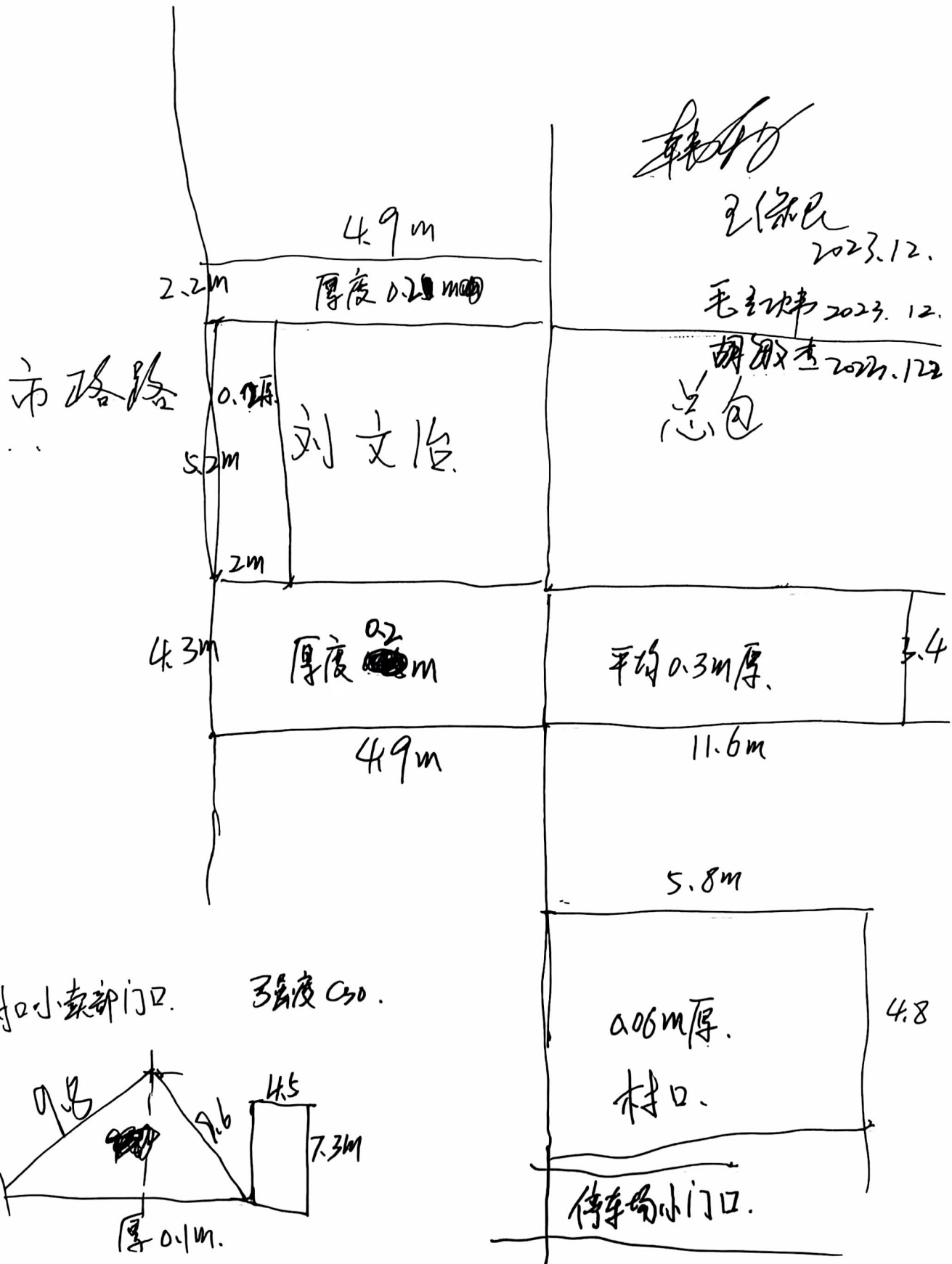

围挡西侧市政人行道垫层硬化



挖机吊钢板铺路



售楼部开放、搬运物品、整收地毯



岗亭空调安装维修



小院路面硬化，吊石墩



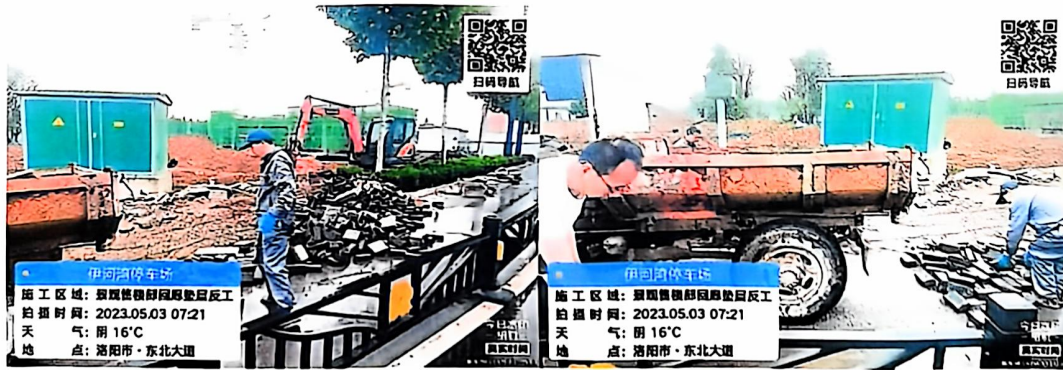
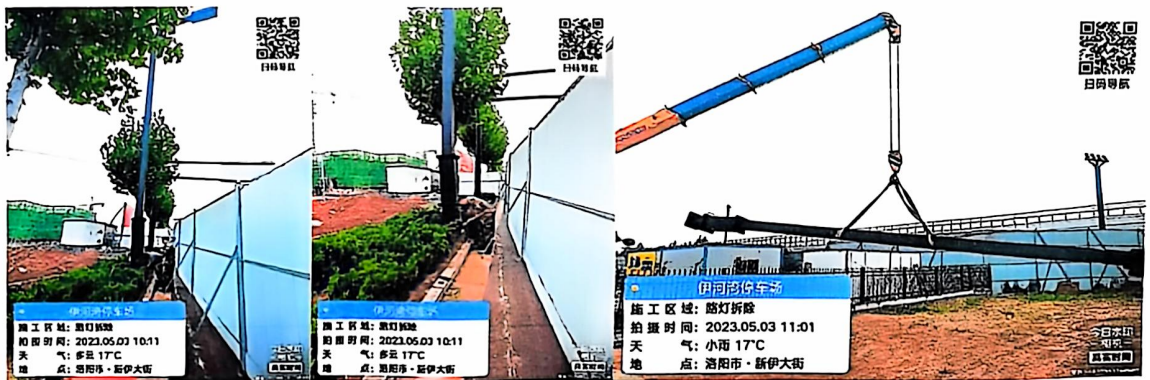

综合施工，村口整理，硬化路面，拆除路灯、绿化带、栏杆



成本管理部 意见	<p>根据现场收方确认清单核算价格参考合同价及市场价</p> <p>核算金额 63035.08元</p> <p>专业成本管理岗: 胡敏重</p> <p>日期: 2023-12-21</p> <p>部门经理: _____ 日期: _____</p>
项目总经理 意见	日期: _____
工程管理部 意见	日期: _____
成本管理部 意见	日期: _____
大运营中心 意见	日期: _____
总裁意见	日期: _____
首席运营官 意见	日期: _____
首席执行官 意见	日期: _____
董事会/董事 长意见	日期: _____

注：1、本签证单一式四份，施工单位、成本部、工程部各一份。

2、现场签证单<10万元，由总裁审批；现场签证单<30万元，由首席执行官审批；现场签证单≥30万元，需董事长审批。

工程场地移交验收表

工程名称：浩德伊河湾

移交部位	浩德伊河湾		
移交单位	郑州保民建筑材料有限公司	移交负责人	王保民
接收单位	河南浩德新澜置业有限公司	接收负责人	徐少

场地移交内容



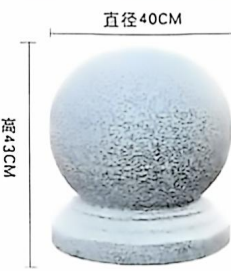

挡车石 / 门墩 / 广场



直径40公分石球 (重约100公斤)



移交情况说明	按上图要求采购挡车石，摆放至上图位置，共计 40 个。		
--------	-----------------------------	--	--



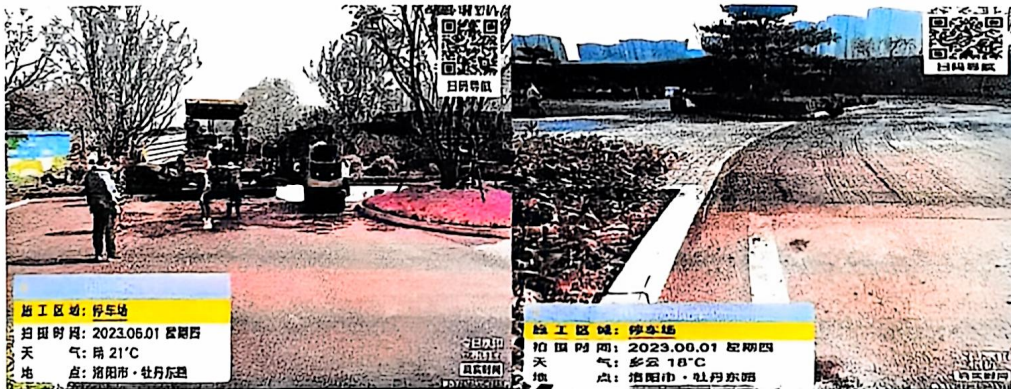
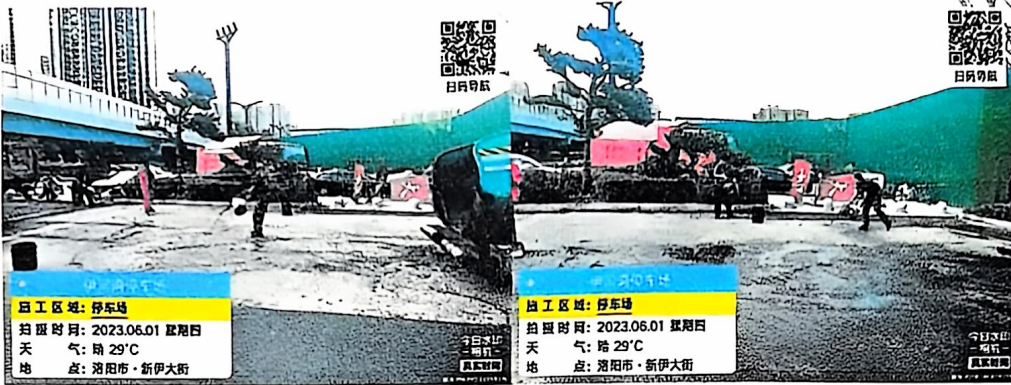

<p>建设单位意见：</p> <p>专业负责人：</p>  <p>2023年5月28日</p>	<p>监理单位意见：</p> <p>专业监理工程师：</p>  <p>年 月 日</p>	<p>接收单位意见：</p> <p>接收负责人：</p>  <p>2023年5月28日</p>	<p>移交单位意见：</p> <p>移交负责人：王保民</p>  <p>2023年5月28日</p>
---	--	--	--

停车场沥青铺设



工程签证审批单

编号: 006

项目名称	伊河湾项目	工程名称	伊河湾项目展示区景观停车场及EPDM地垫等零星工程
归属合同	伊河湾项目展示区景观停车场及EPDM地垫等零星工程合同	合同编号	YHW-JP-035
签证部位	伊河湾示范区抢工		
施工单位	郑州保民建筑材料有限公司		
签证内容	<p>内容:</p> <p>为保证售楼部按期开放,售楼部两侧景观区一、二及消防门等部位垫层合同漏项,根据贵公司工程部于2023年5月1日派发任务要求,施工以下内容及工程量:</p> <p>1、保民建筑材料有限公司综合施工明细表(合同漏项内容)。</p> <p>见附件:</p> <p>施工单位经办人:(签字盖章)  日期: 2024.6.26</p>		
监理单位意见	<p>经常拉上述完成工程量符合合同约定请建设单位审批为盼。</p> <p>监理工程师:(签字盖章)  日期: 2024.6.26</p>		
项目工程部意见	<p>情况属实</p> <p>专业工程师或经理:  日期: 2024.6.26</p> <p>工程总监:  日期: 2024.6.26</p>		

成本管理部 意见	<p>根据监理单位确认事故现场核对景观区一二消防门位置基层为合同漏项,委托三单位施工,测算金额35263.53元</p> <p>专业成本管理岗: 胡敏杰 日期: 2024.6.28</p> <p>部门经理: 日期:</p>
项目总经理 意见	日期:
工程管理部 意见	日期:
成本管理部 意见	日期:
大运营中心 意见	日期:
总裁意见	日期:
首席运营官 意见	日期:
首席执行官 意见	日期:
董事会/董事 长意见	日期:

注: 1、本签证单一式四份, 施工单位、成本部、工程部各一份。

保民建筑材料有限公司综合施工明细表（景观合同漏项内容）

日期	施工内容	单位	工程量	备注
2023年5月5日	平整压实空调基础周边土方，毛料	个	1.00	技工
		台班	1.00	60挖机1个台班
	平整压实售楼部景观区一、二垫层	个	5.00	技工
		台班	1.50	微挖机1个台班
2023年5月6日	浇筑售楼部东侧景观区一垫层，空调基础垫层	个	4.00	普工
		m3	8.93	c20混凝土，厚度15cm
2023年5月7日	浇筑景观区二混凝土垫层	个	2.00	普工
		m3	6.28	c20混凝土，景观区厚度15cm，围挡下方厚度6cm
		m2	12.00	4@150网片6张，2m2/张
2023年5月11日	停车场内翻运垃圾土，停车场垃圾土方外运	车	9.00	垃圾车（后八轮）291/8*20=727.5
		台班	3.00	150型皮轮挖
2023年5月12日	停车场南边市政绿化带拆除，挖机配合挖树，拉绿化带垃圾	台班	1.50	150型皮轮挖
		车	9.00	含垃圾归集、装车，运至垃圾场处理（垃圾运输车容积8m³）
	景观区二增加排水，剔凿排水沟	个	4.00	技工
		个	1.00	普工
2023年5月13日	景观区二增加排水，剔凿两人排水沟	个	4.00	技工
		个	1.00	普工
2023年5月22日	晚上打入口水景南边市政人行道垫层，售楼部消防门口垫层	m3	1.03	c30混凝土
2023年5月26日	售楼部东西消防门外侧混凝土垫层浇筑	m3	1.61	c20混凝土6cm

王保民

韩钢强



胡敏杰

平均宽度0.42m.

工地围挡西侧市政人行道中间垫层

长度219m.

平均厚度0.2m.

郭力

王保民. 2023. 12. 22

毛红伟 2023. 12. 22

胡敏杰 2023. 12. 22

图示尺寸

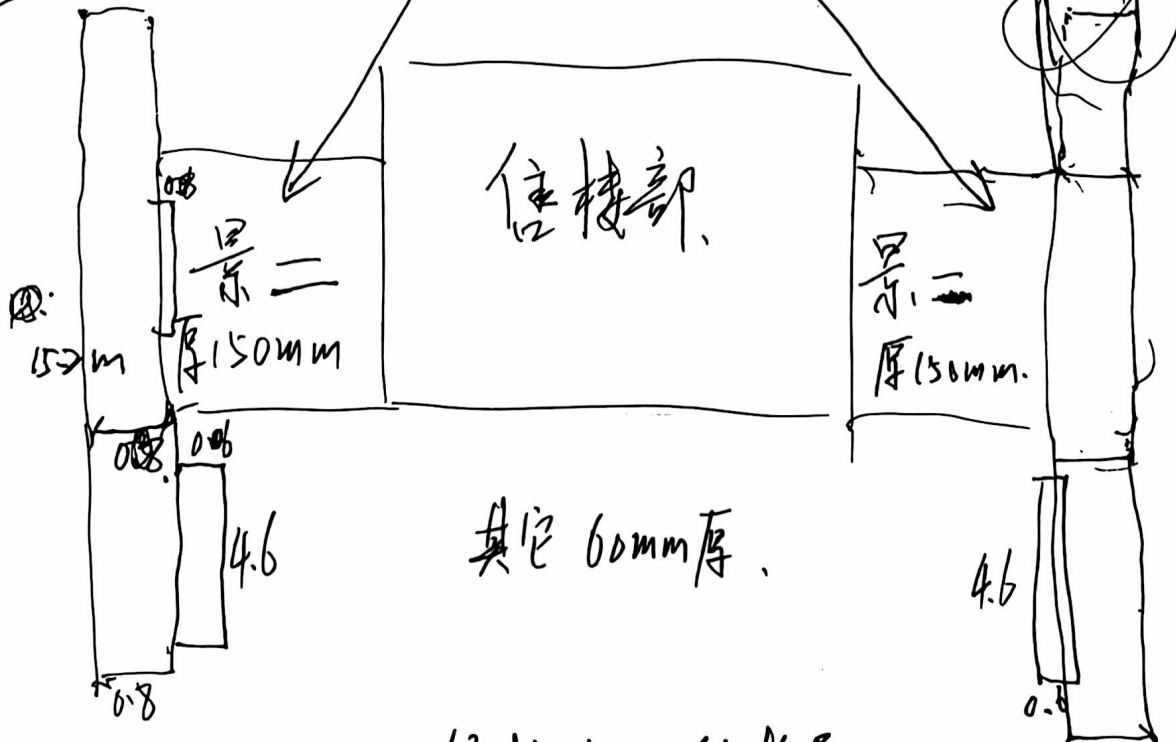

售楼部

景二
厚150mm.

其它 60mm厚.

4.6

1x6
147x60

售楼部两侧垫层.

售楼部消防门口垫层



价格清单 (伊河湾项目展示区景观及室外管网工程) - 园建工程

序号	工程项目名称	工程内容	单位	工程量g	其中：各子项构成(元)				含税综合单价(元)	合价(元)	备注	
					人工费a	主材费b	机械、辅材及其他c	综合费d=(a+b+c)*费率				税金e=(a+b+c+d)*费率
一 铺装												
车行道地面铺装												
1	素土夯实	1. 密实度要求: 夯实系数≥94% 2. 夯填材料种类: 素土夯实 3. 含铺设夯填材料、强夯、夯填材料运输等 4. 其他: 满足相关规范及图纸设计	m ²	856.60	1.00	1.00	0.40	0.22	2.62	2240.87	原合同价	
2	碎石基层	1. 垫层材料种类、配合比、厚度: 200厚碎石垫层 2. 含材料拌合、运输、铺设、压实等 3. 其它: 满足相关规范及图纸设计	m ³	171.32	50.00	200.00	40.00	58.00	31.32	379.32	64985.10	原合同价
3	混凝土垫层	1. 混凝土强度等级: 200厚C25素混凝土 2. 混凝土运输、泵送、浇筑、养护 3. 含模板及支撑制作、安装、拆除等一切措施 4. 其他: 满足相关规范及图纸设计	m ³	171.32	80.00	420.00	40.00	108.00	58.32	706.32	121006.74	原合同价
4	沥青面层	1. 透层采用乳化沥青(1.1L/m ²)及一层土工布防裂层, 中面层采用60厚中颗粒沥青砼(AC-20C), 粘层采用乳化沥青(0.5L/m ²), 面层采用40厚SMA-13细颗粒沥青砼表面 2. 含清理杂物、材料拌合、泵送、铺筑、碾压、养护、材料场内运输 3. 其他: 满足相关规范及图纸设计	m ²	856.60	18.00	120.00	12.00	30.00	16.20	196.20	168064.92	原合同价
5	道牙	1. 材质: 600*150*250烧面芝麻灰立道牙(道牙甲供) 2. 结合层: 20厚1:2.5水泥砂浆 3. 含基层清理、抹灰、铺设、磨边、嵌缝、材料运输等 4. 其他: 满足相关规范及图纸设计	m	122.60	13.50	0.00	9.00	4.50	2.43	29.43	3608.12	原合同价
6	弧形道牙	1. 材质: 600*150*250烧面芝麻灰立道牙(弧形段, 道牙甲供) 2. 结合层: 20厚1:2.5水泥砂浆 3. 含基层清理、抹灰、铺设、磨边、嵌缝、材料运输等 4. 其他: 满足相关规范及图纸设计	m	81.00	22.50	0.00	3.02	5.10	2.76	33.38	2703.79	原合同价
7	彩色热熔标线	1. 200mm宽彩色热熔漆划线 2. 含基层清理、放样、涂刷、养护、成品保护 3. 其他: 满足相关规范及图纸设计	m	581.29	2.25	15.00	1.50	3.75	2.03	24.53	14256.14	原合同价
8	成品岗亭	1. 材质: 无详图, 原宜阳项目岗亭刷漆翻新, 铺红地毯 2. 其他: 宜阳运到项目, 刷漆翻新	座	1.00	2311.42	4790.34	568.28	1532.01	827.28	10019.33	10019.33	新增项, 重新核价
9	市政沥青路面拆除	暂设100mm沥青面层、700mm碎石垫层, 砖渣开挖深度以现场	m ²	85.29	46.90		117.25	32.83	17.73	214.70	18312.00	新增项, 重新核价
10	垃圾外运	砖、碎石及沥青路面垃圾外运	m ³	144.83					40.00	5793.02	新增项, 重新核价	
11	市政透水砖拆除	透水砖保护性拆除、堆放至指定地点, 码放整齐, 150mm砼垫层破坏性拆除	m ²	248.05	44.26		55.20	19.89	10.74	130.09	32269.74	新增项, 重新核价
12	道牙拆除	市政道牙	m	49.37	10.00		8.56	3.71	2.00	24.28	1198.53	新增项, 重新核价
13	路灯移位	约11m高, 报价综合考虑	盏	1.00	500.00	16.38	1000.00	303.28	163.77	1983.43	1983.43	新增项, 重新核价
14	广告牌	6m高, 报价综合考虑	座	1.00	2615.25	7569.00	286.61	2094.17	1130.85	13695.88	13695.88	新增项, 重新核价
停车位												
1	素土夯实	1. 密实度要求: 夯实系数≥93% 2. 夯填材料种类: 素土夯实 3. 含铺设夯填材料、强夯、夯填材料运输等 4. 其他: 满足相关规范及图纸设计	m ²	273.73	1.00		1.00	0.40	0.22	2.62	716.08	原合同价
2	碎石垫层	1. 垫层材料种类、配合比、厚度: 200厚碎石垫层 2. 含材料拌合、运输、铺设、压实等 3. 其它: 满足相关规范及图纸设计	m ³	54.75	50.00	200.00	40.00	58.00	31.32	379.32	20766.25	原合同价

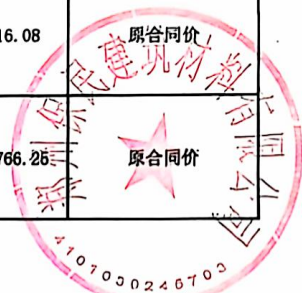

图名	
比例	
日期	
设计	
审核	

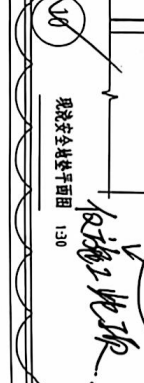
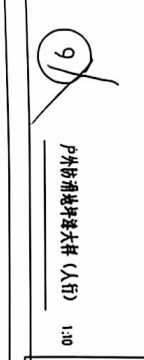
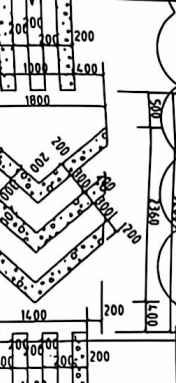
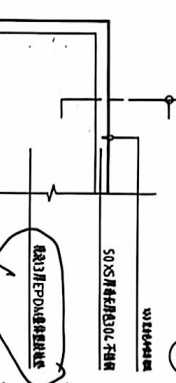
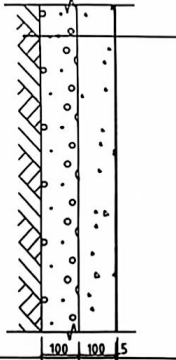
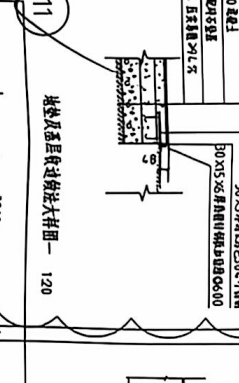
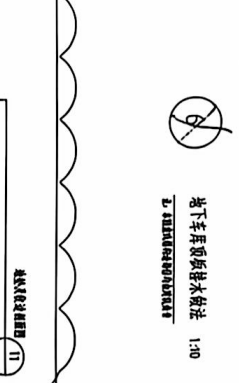
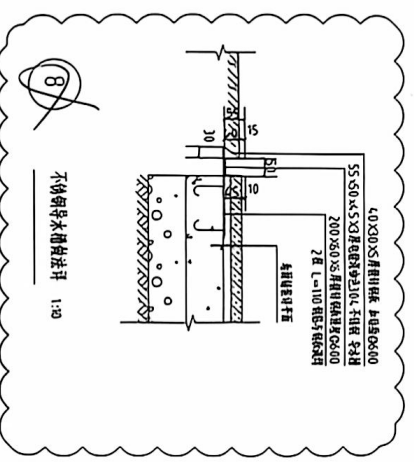
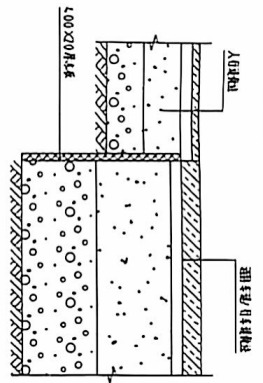
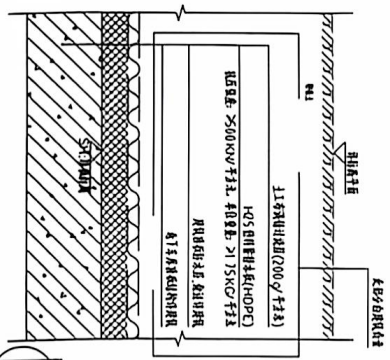
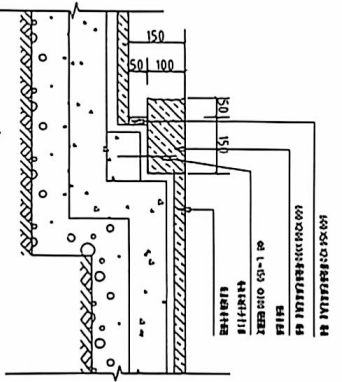
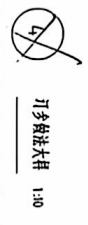
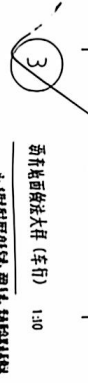
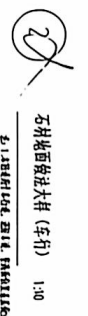
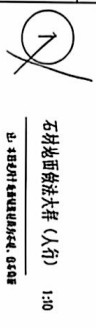
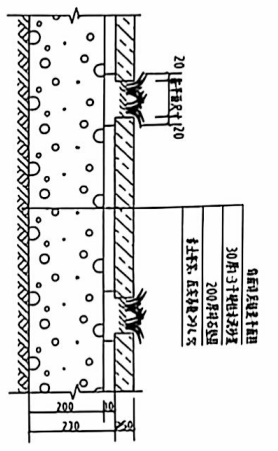
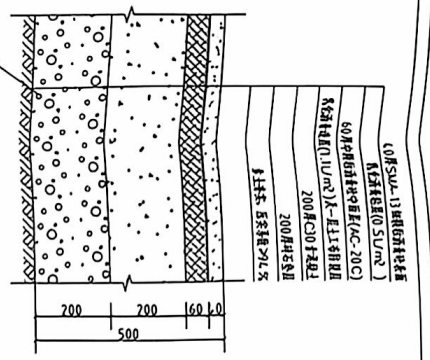
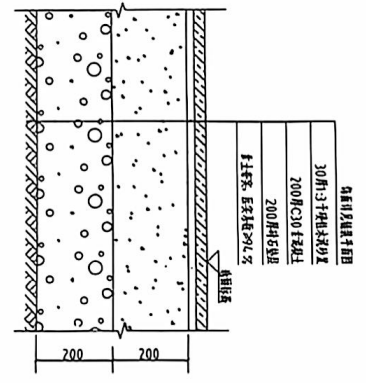
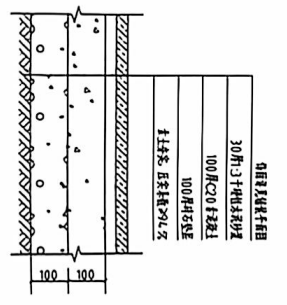

平面名称

制	3张	张恩
用	3张	张恩
计	3张	张恩
校	3张	张恩
核	3张	张恩
审	3张	张恩
定	3张	张恩

日期: 2023.01

AT&T

唯涛设计

唯涛设计

TEL: 010-51686111

ADD: 北京市朝阳区东三环北路18号

POST: 100026

WWW: www.wetao.com

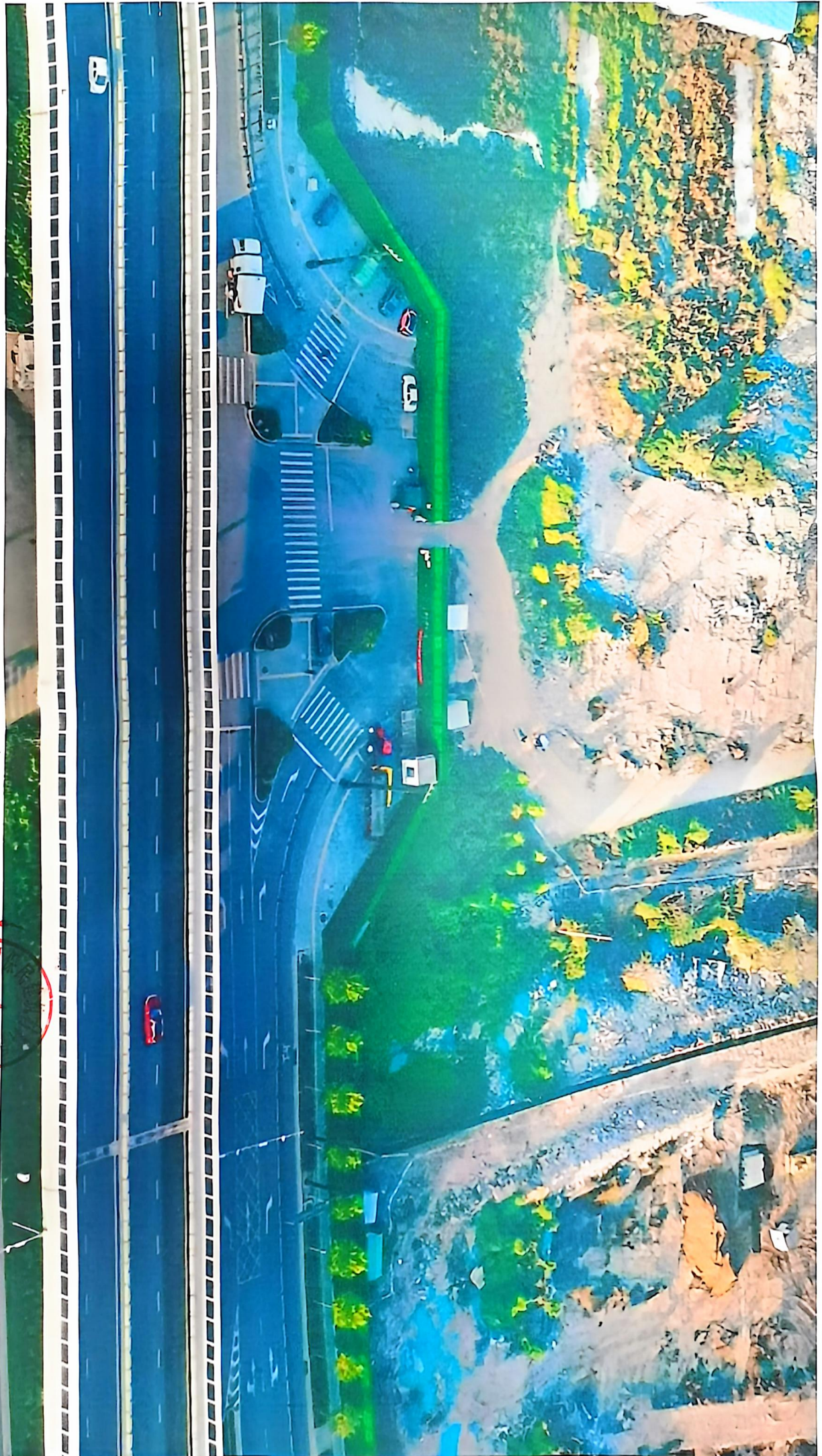

施工前照片

2023.5.14

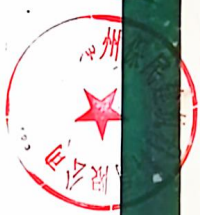

160m²学府
2012年一站

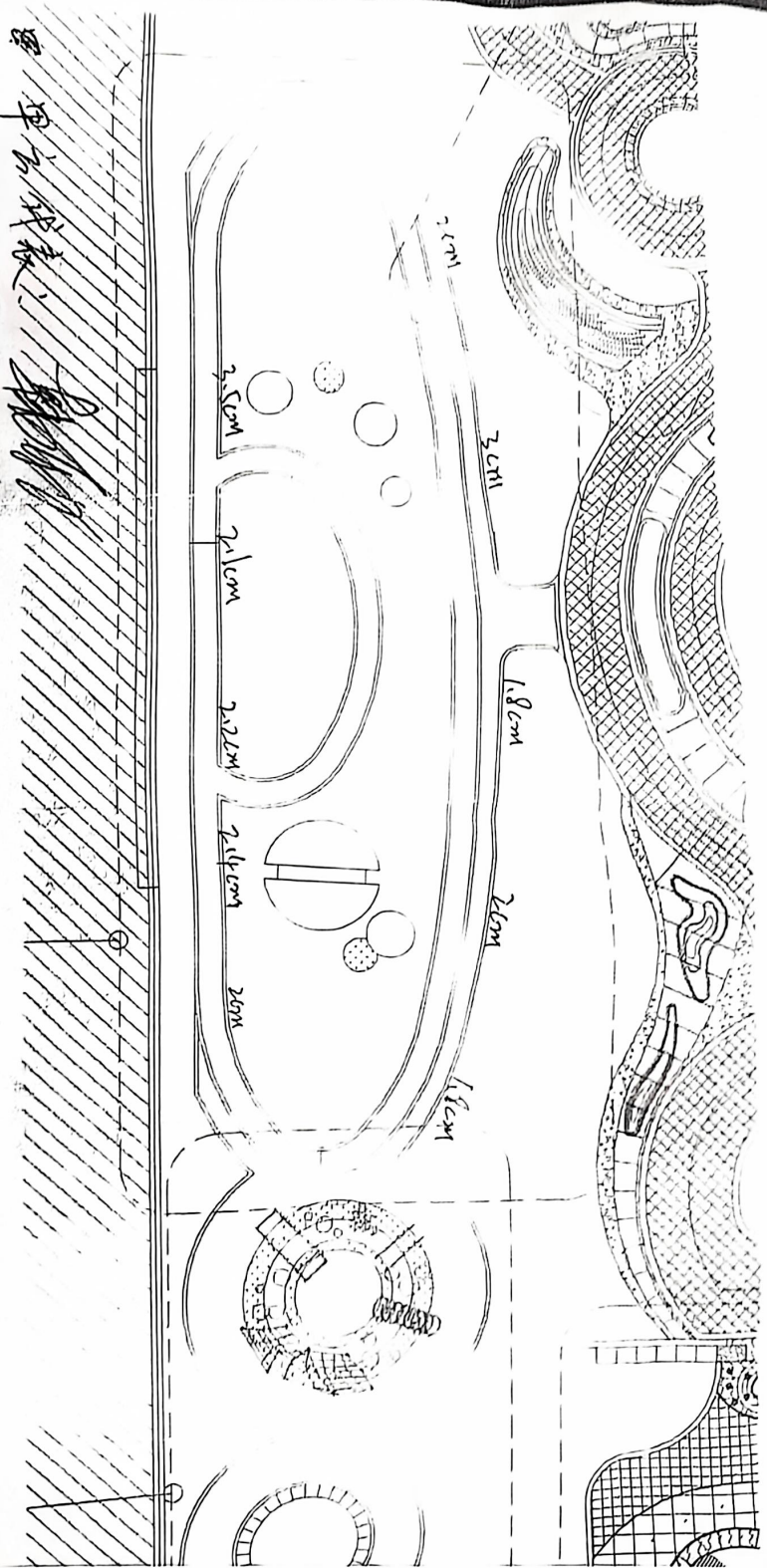
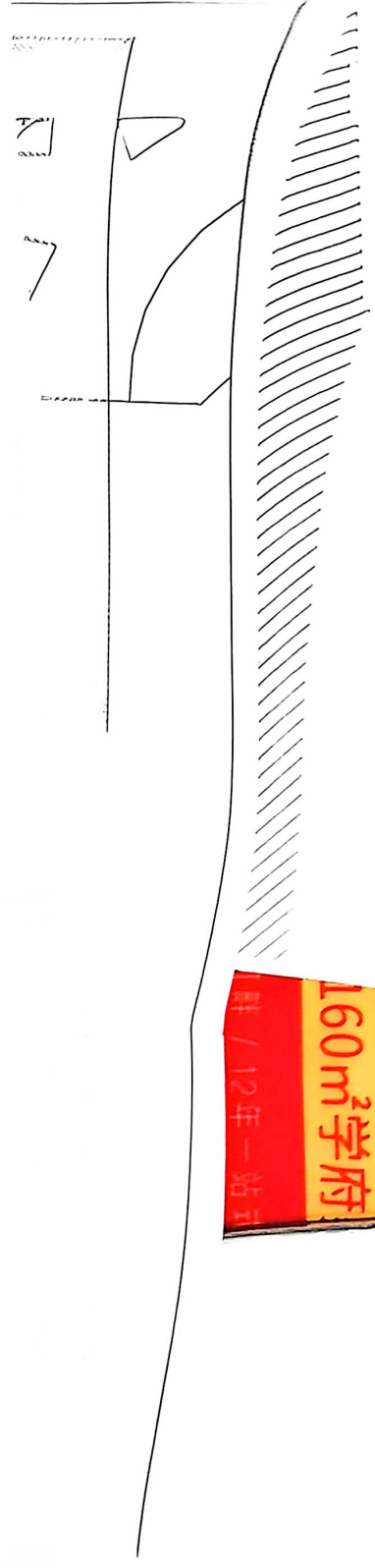

甲方代表: 

监理单位: 

施工单位:  2012.5.19

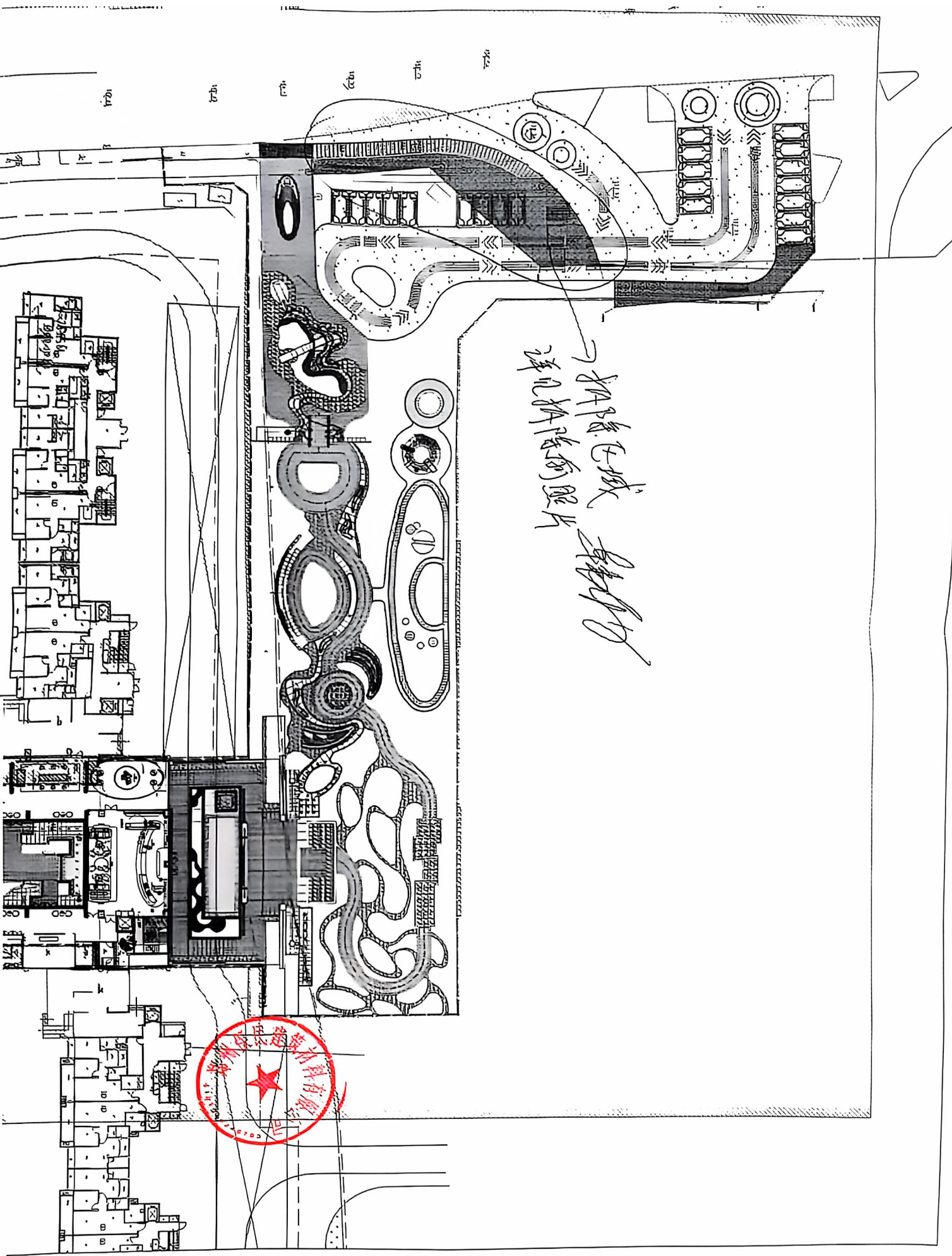

拆除区域
详见拆除的照片
张华



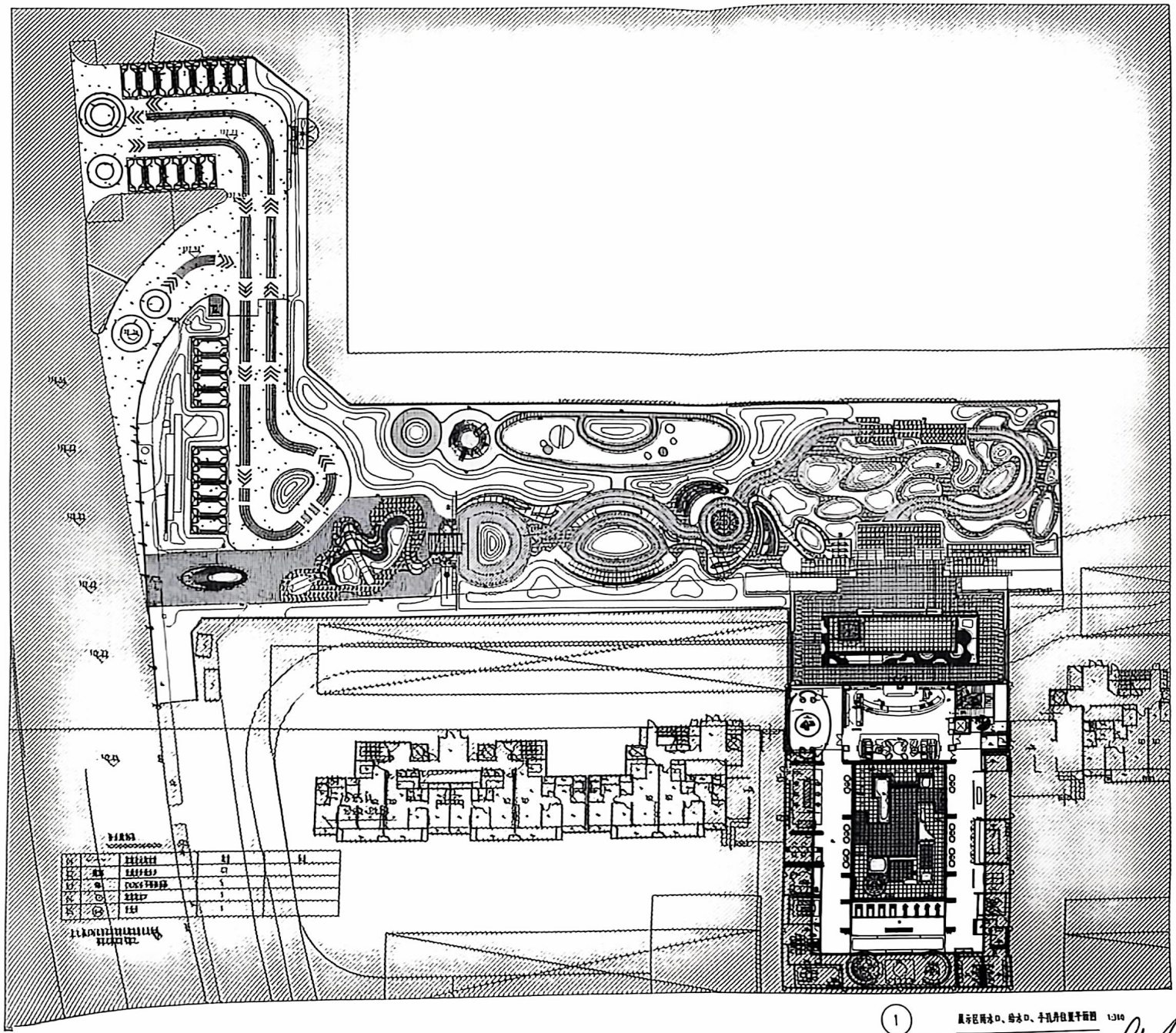

图例	说明
○	井口
□	水池
○	亭子
○	花坛
○	树池
○	小品
○	其他

① 展示区水池、亭子、小品位置平面图 1:300
 设计人: Di... 日期: 2014

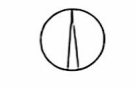

附注:
 无

平面图	
图名	展示区
设计	张俊
校核	张俊
审核	张俊
审批	张俊
日期	2014.11.11
工程名称	展示区
子项名称	展示区
图号	YS-103

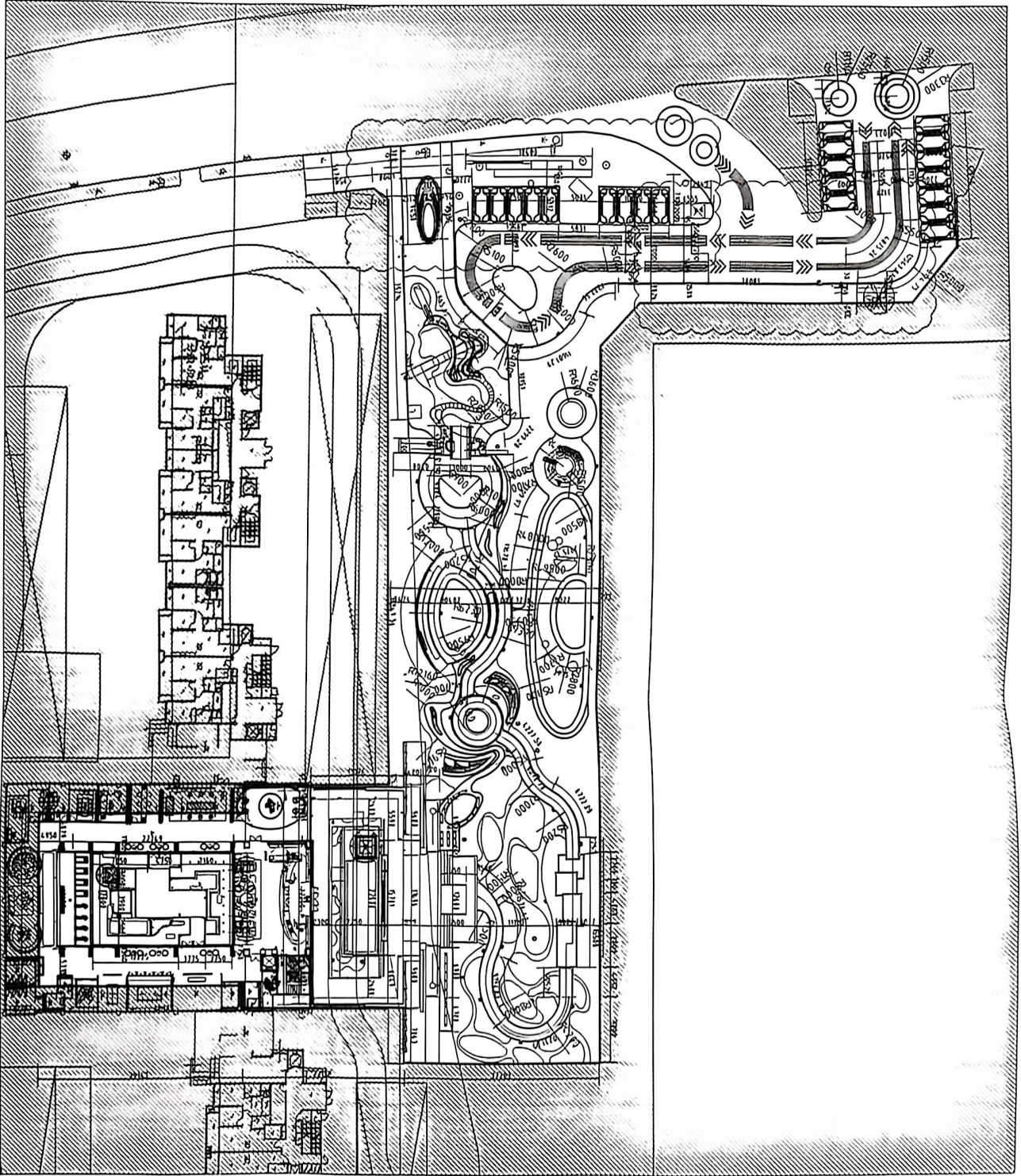

1 建筑总平面图

Handwritten signatures and initials in black ink, including a large signature that appears to be '王磊' (Wang Lei).



比例	1:1000
日期	2011.11.11
设计	王磊
审核	王磊
制图	王磊
校对	王磊
绘图	王磊
审核	王磊
制图	王磊
校对	王磊
绘图	王磊

名称	建筑总平面图
比例	1:1000
日期	2011.11.11
设计	王磊
审核	王磊
制图	王磊
校对	王磊
绘图	王磊
审核	王磊
制图	王磊
校对	王磊
绘图	王磊

图名: 建筑总平面图





 雅秀设计

 郑州保民建筑有限公司

 地址: 郑州市金水区...

 电话: 0371-...

 传真: 0371-...

 网址: www.atal.com.cn

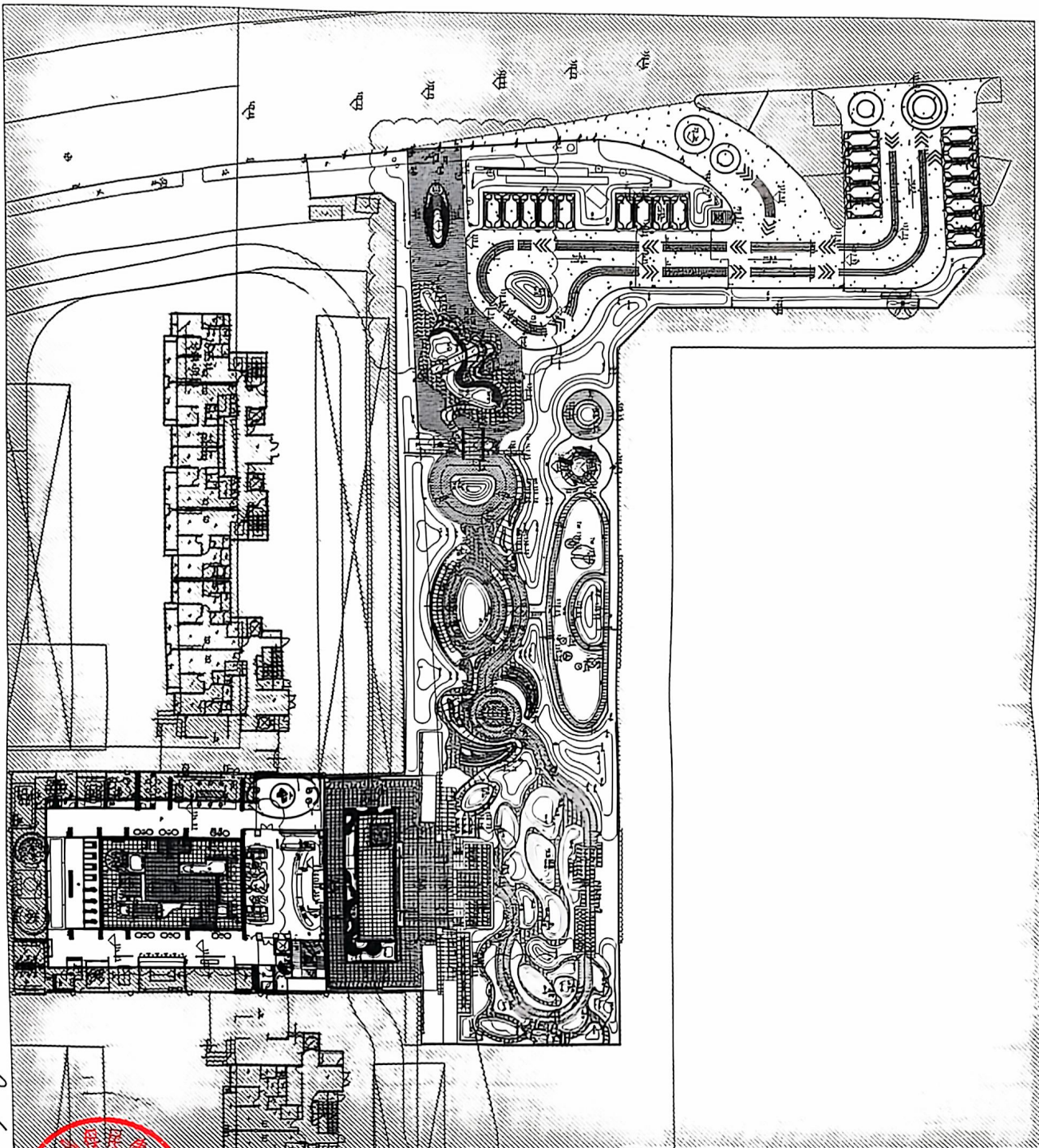

1 景观环境规划图

Handwritten signatures and initials in black ink, including a large signature on the left and smaller initials below it.



ATATL 设计

ATATL DESIGN

ATATL DESIGN

ATATL DESIGN

图注:

序号	名称	说明
1	建筑	建筑
2	道路	道路
3	绿地	绿地
4	水体	水体
5	围墙	围墙
6	其他	其他

图例	说明
[Symbol]	建筑
[Symbol]	道路
[Symbol]	绿地
[Symbol]	水体
[Symbol]	围墙
[Symbol]	其他

