

工程款支付申请单

编号： 01

项目名称	开元壹号 62 地块景观品质提升 改造工程	施工单位	河南专晶建筑工程有限公司
合同名称	开元壹号 62 地块景观品质提升 改造工程施工合同	合同编号	KYYH. 62-JP-058

致： 洛阳浩德鑫置地有限公司

我方与贵单位签订《开元壹号 62 地块景观品质提升改造工程施工合同》，现已完成本工程全部内容；根据合同约定第六款第 1 条之约定，本工程施工完成并经甲方验收合格后，付至该项已完工程量价款的 80%。现向贵司申请支付已完工程量的进度款，本次申请金额 78249.63 元大写（柒万捌仟贰佰肆拾玖元陆角叁分）请予以审核。

账号： 371907551710306
开户行： 招商银行郑州紫荆山路支行

施工单位 (章)： 

项目经理： 

日期： 2024.10.28

备注：本表做为支付工程款的附件。

工程进度、质量、安全确认单

编号: 01

项目名称	开元壹号 62 地块景观品质提升改造 造工程	施工单位	河南专晶建筑工程有限公司
合同名称	开元壹号 62 地块景观品质提升改 造工程施工合同	合同编号	KYYH. 62-JP-058
致: <u>洛阳浩德鑫置地有限公司</u>			
我方与贵单位签订《开元壹号 62 地块景观品质提升改造工程施工合同》，现已完成本工程全部内容；根据合同约定第六款第 1 条之约定，本工程施工完成并经甲方验收合格后，付至该项已完工程量价款的 80%。现向贵司申请支付已完工程量的进度款，请予以审核。			
工程 进度 质量 安全 描述	1、质量情况符合要求； 2、现场安全文明施工符合要求； 3、进度满足合同要求  施工单位: <u>马培培</u> 日期: <u>2024.10.29</u>		
监理单位审核意见:		建设单位审核意见:	
签字: _____ 日期: _____		工程师签字: <u>李业军</u> 日期: <u>2024.10.31</u> 工程总签字: <u>周明</u> 日期: <u>2024.10.31</u>	

注: 本表由施工单位填报, 工程部和监理单位进行审核、确认, 必要时须成本合约部到现场共同核实。本表做为支付工程款的附件。

开元壹号62地块景观品质提升改造工程合同清单及计价表

序号	项目名称	项目特征描述	计量单位	工程量	其中：各子项构成（元）					含税综合单价(元) f=(a+b+c+d+e)	合价 (元)=g*f	备注	主要材料品牌
					人工费 a	主材费 b	机械、 辅材及 其他c	管理费、利 润、措施、 规费等一切 费用 d=(a+b+c)* 费率	税金 e=(a+b+c+d)* 费率				
—	开元壹号62地块景观						0						
1	钢架	1、预埋件3厚240mm高镀锌钢板、 2、5厚100*100镀锌矩管外饰灰色氟碳漆，短立柱支撑制作安装等成活； 3、其它满足规范和设计图纸要求，具体施工要求根据现场情况确定	t	0.512	5000	5800	950	1175	1163.25	14088.25	7209.36		
2	玻璃顶棚	1、8+8钢化夹胶玻璃顶棚超白玻 2、透明玻璃胶填缝、10厚橡胶条垫片 3、胶棒透明玻璃胶填缝密封 4、耐候胶密封等 5、其它满足规范和设计图纸要求	m2	9.39	200	340	120	66	65.34	791.34	7433.89	洛玻	
3	钢化玻璃门	1、12mm厚钢化玻璃门，普玻 2、其它满足规范和设计图纸要求，具体施工要求根据现场情况确定	m2	5.12	135	230	120	48.5	48.02	581.52	2977.36	洛玻	

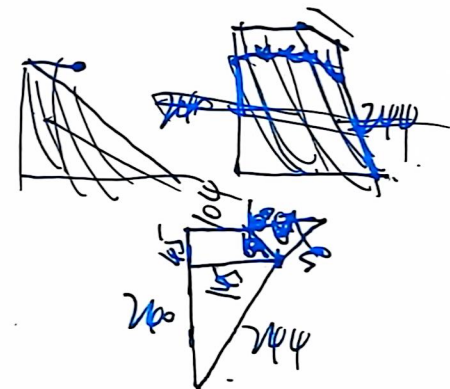
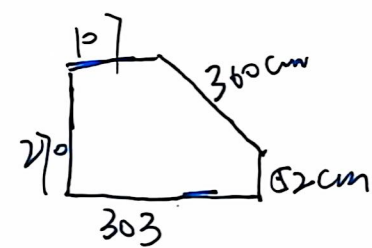

11.78

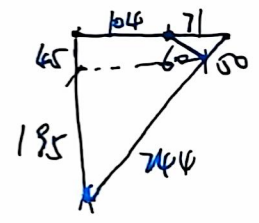

511

南 2024.10.15
胡 2024.10.15
王 2024.10.15

4	钢化玻璃窗	1、12mm厚钢化玻璃固定窗，普玻 2、其它满足规范和设计图纸要求，具体施工要求根据现场情况确定	m2	4.86	135	220	120	47.5	47.03	569.53	2770.17		洛玻
5	不锈钢柱子	304深咖色不锈钢云纹图案，与原不锈钢颜色做法保持一致，高度76.5cm，宽度28*28cm	根	3.00	300	800	200	130	128.70	1558.70	4676.10		
6	地面铺设	25mm厚300*75mm芝麻黑花岗岩+25mm厚300*75mm福鼎黑花岗岩火烧面	m2	4.46	150	350	120	62	61.38	743.38	3318.45		
7	通风系统	封堵地漏，增加换风系统，注意管线敷设隐蔽作业	套	1.00	500	2000	200	270	267.30	3237.30	3237.30		
8	中式壁灯	样式见照片，尺寸高度800mm，宽150mm	盏	6.00	300	3500	200	200	378.00	4578.00	27468.00		
9	中式吊灯	样式见照片，长度1200mm	盏	1.00	450	5500	200	250	576.00	6976.00	6976.00		

11.78

云纹图案与厚枪环一致

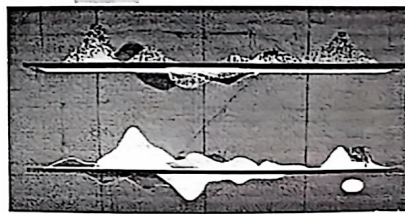
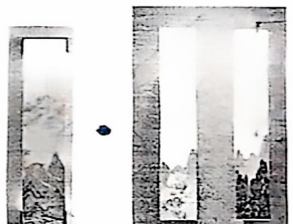

胡敏 2024.10.15
胡敏 2024.10.15
胡敏

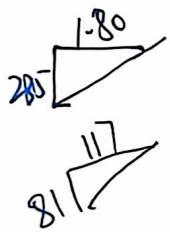

10	灯带	柔性LED灯带	m	29.75	25	60	10	9.5	9.41	113.91	3388.67		
11	防腐木地板	防腐木地板敷设, 与现状周边材料对缝	m2	5.76	350	130	20	50	49.50	599.50	3453.12		
13	拆除现状钢架玻璃顶	拆除并包含垃圾外运	m2	9.39	200	0	100	30	29.70	359.70	3379.04		
14	拆除现状石材地面	拆除并包含垃圾外运	m2	4.46	100	0	20	12	11.88	143.88	642.28		
15	拆除壁灯	保护性拆除并移交物业	盏	6.00	50	0	10	6	5.94	71.94	431.64		
16	拆除吊灯	保护性拆除并移交物业	盏	1.00	200	0	10	21	20.79	251.79	251.79		
17	玻璃门拆除	拆除并包含垃圾外运	m2	5.18	200	0	30	23	22.77	275.77	1428.49		
18	玻璃窗拆除	拆除并包含垃圾外运	m2	4.92	200	0	30	23	22.77	275.77	1357.06		
19	石材柱子	500*500*500mm柱子拆除, 防腐木尺寸190*190*200mm拆除, 拆除并包含垃圾外运	项	1.00	500	0	30	53	52.47	635.47	635.47		



20	防腐木坐凳拆除	坐垫移交物业, 1800*400*450mm2个, 1900*400*450mm1个. 转角处防腐木坐凳面切割平齐, 刷同色油漆	项	1.00	1000	0	90	109	107.91	1306.91	1306.91		
21	防腐木地板拆除	拆除并包含垃圾外运	m2	5.76	50	0	20	7	6.93	83.93	483.44		
22	垂直运输机械	吊车台班工程量暂估	台班	6.00			1500	150	148.50	1798.50	10791.00		
23	窝工人员费用	窝工人员工程量暂估, 据实结算	工日	10.00	350			35	34.65	419.65	4196.50		
22			元								97812.04		

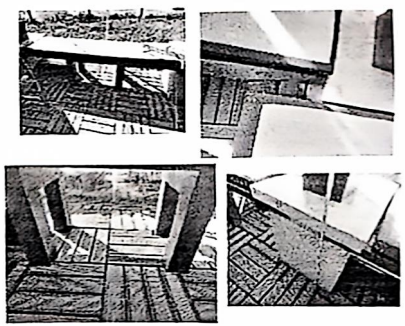

备注: 1. 综合单价包括且不限于人工、材料、机械、措施、检验检测、规费、管理费、利润、税金(增值税专用发票)、赶工措施、安全防护、现场文明施工措施、风险等全部费用。
 2. 本工程清单, 无论是否存在缺项、漏项、工程量偏差, 均视为乙方已综合考虑在固定合同总价内。
 3. 拆除注意周边防护、不得破坏周边环境, 彩条布将现状家具覆盖, 做好成品保护