

营销物料验收单

2024年9月9日

| | | | |
|------|------------------------------------|------|------------|
| 合同名称 | 洛阳市洛龙区伊河湾项目 2023 年度营销物料制作与安装战略合作合同 | | |
| 单位名称 | 河南彩图装饰工程有限公司 | | |
| 开始日期 | 2024年8月9日 | 结束日期 | 2024年8月30日 |

1、2024年8月9日, pvc 展架 0.8m*1.5m*1 块=7.2 m²。



2、2024年8月12日, 展板 0.6m*0.9m*13 块=7.02 m², 加急物料送货二次。

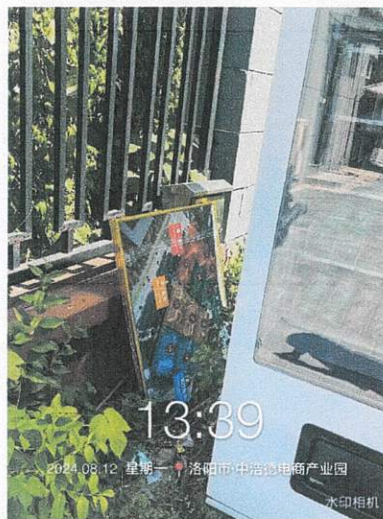

河南浩德新澜置业有限公司

展厅地址: 洛阳市洛龙区开元大道与新伊大街交会处西南时尚 ONE 公寓一楼;
项目地址: 洛阳市洛龙区牡丹大道与新伊大街交会处东 50 米;





3、2024年8月14日，展板 0.5m*6 块=3 m²，旗帜 1.92m*1.28m*2 块=4.91 m²，POLO 衫 16 件，加急物料送货一次。



河南浩德新澜置业有限公司

展厅地址：洛阳市洛龙区开元大道与新伊大街交会处西南时尚 ONE 公寓一楼；
 项目地址：洛阳市洛龙区牡丹大道与新伊大街交会处东 50 米；

4、2024年8月16日，条幅7m*0.7m*1条=4.9 m²，加急物料送货一次。



5、2024年8月21日，黑白布喷绘 12.1m*3.05m*1 块=36.9 m²，5.5m*2.8m*5 块=77 m²，高空安装 2 人次，吊车一台。



河南浩德新澜置业有限公司

展厅地址：洛阳市洛龙区开元大道与新伊大街交会处西南时尚 ONE 公寓一楼；

项目地址：洛阳市洛龙区牡丹大道与新伊大街交会处东 50 米；

6、2024年8月22日，亚克力金属字 0.10*11 个=1.1 m²，门头 uv 打印 5MMPVC 板 1m*2.41m*1 块=2.41 m²，0.10m*2m*1 块=0.20 m²，0.41m*2m*2 块=1.64 m²，0.21m*2m*3 块=1.26 m²，3m*.021m*2 块=1.26 m² 2.02m*0.8m*3 块=4.85 m²，2.02m*0.885m*2 块=3.58 m²。

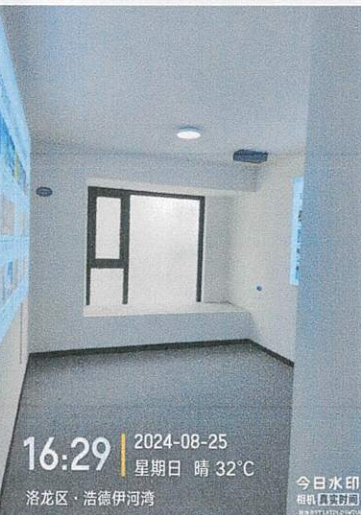
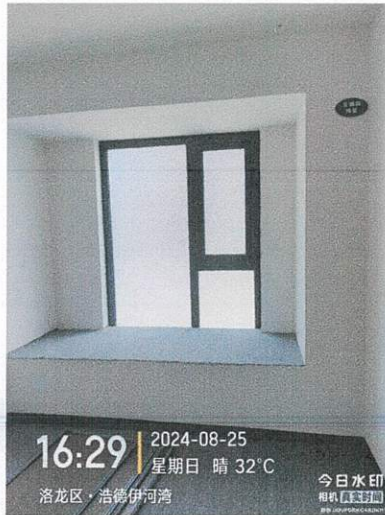
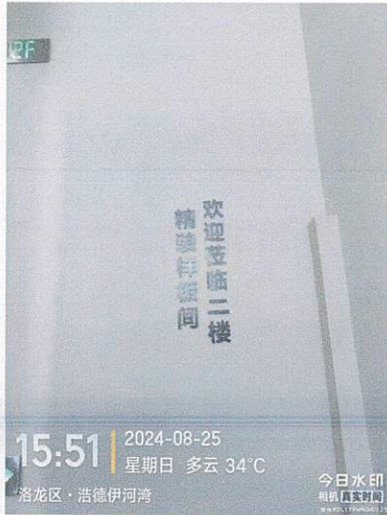

7、2024年8月23日，卡布灯箱 2.02m*0.885m*2 块=3.58 m²，UV 软膜布 2.02m*0.885m*2 块=3.58 m²，围挡喷绘 2.05m*2.55m*1 块=5.23 m²，3m*3.05m*1 块=9.15 m²，12.4m*3.05m*1 块=37.8 m²，37.2m*3.05m*2 块=114 m²，门头 uv 打印 5MMPVC 板 1.9m*1.05m*1 块=2 m²，2.02m*0.15m*1 块=0.30 m²，2.02m*0.80m*2 块=3.32 m²，2.4m*0.21m*1 块=0.5 m²，2.4m*1m*5 块=12 m²，2.4m*1.2m*3 块=8.64 m²，3.6m*1.2m*1 块=4.32 m²，2.3m*0.8m*2 块=3.68 m²。



8、2024年8月26日，黑白布喷绘 3.05m*4.05m*1 块=12.4 m²，黑白布喷绘 3.05m*5.05m*2 块=15.4 m²，户外艺术布 14m*0.7m*1 块=9.8 m²，8m*0.7m*1 块=5.6 m²，展板 0.5m*7 块=3.5 m²，0.45m*6 块=2.7 m²，2.1m*2.8m*3 块=17.6 m²，1.5m*2m*3 块=9 m²，0.9m*1.2m*3 块=1.08 m²。

河南浩德新澜置业有限公司

展厅地址：洛阳市洛龙区开元大道与新伊大街交会处西南时尚 ONE 公寓一楼；
项目地址：洛阳市洛龙区牡丹大道与新伊大街交会处东 50 米；



验收结论:

合格

评价结果: 在评价结果后打√

| | | | | |
|---|--------------|-----------|----------------|-----------|
| 1 | 周期: A: 超计划天数 | | B: <u>未超计划</u> | |
| 2 | 材料使用情况 | 质量满足 | 使用功能满足 | 观感 |
| | <u>符合</u> | <u>符合</u> | <u>符合</u> | <u>符合</u> |
| | 不符合 | 不符合 | 不符合 | 不符合 |

河南浩德新澜置业有限公司

展厅地址: 洛阳市洛龙区开元大道与新伊大街交会处西南时尚 ONE 公寓一楼;
项目地址: 洛阳市洛龙区牡丹大道与新伊大街交会处东 50 米;

| | | | |
|------------------|---|---|---|
| | 质量: A: 优良 | B: 合格 | C: 不合格 |
| 3 | 安全: A: 未出事故 | B: 出现轻微事故 | C: 出现中、特大事故 |
| 4 | 现场: A: 整洁、无浪费 | B: 一般 | C: 差 |
| 验 收 单 位 | 合作单位签字或盖章 | | |
| | 营销部 | 成本部 | 综合部 |
| |  |  |  |

伊河湾

洛阳市洛龙区伊河湾项目物料清单（2024年8月9日-2024年8月29日）

| 序号 | 日期 | 名称 | 价格来源 | 规格 | 单位 | 数量 | 单价 | 金额 | 备注 |
|----|------------|---------------|--------|----------------|----------------|--------|--------|---------|----|
| 1 | 2024年8月9日 | PVC展架 | 合同39项 | 0.8m*1.5m*6块 | m ² | 7.20 | 35.00 | 252.00 | |
| 2 | 2024年8月12日 | 展板 | 合同20项 | 0.6m*0.9m*13块 | m ² | 7.02 | 40.00 | 280.80 | |
| 3 | | 展板包边条 | 合同22项 | | 米 | 39.00 | 3.00 | 117.00 | |
| 4 | | 加急物料送货费 | 合同107项 | | 次 | 2.00 | 52.50 | 105.00 | |
| 5 | 2024年8月14日 | 展板 | 合同20项 | 05m*6块 | m ² | 3.00 | 40.00 | 120.00 | |
| 6 | | 旗画面 | 合同50项 | 1.92m*1.28m*2块 | m ² | 4.91 | 40.00 | 196.40 | |
| 7 | | POIO衫 | 约谈价 | | 件 | 16.00 | 80.00 | 1280.00 | |
| 8 | | 加急物料送货费 | 合同107项 | | 次 | 1.00 | 52.50 | 52.50 | |
| 9 | 2024年8月16日 | 条幅 | 合同28项 | 0.7m*7m*1块 | m ² | 4.90 | 7.00 | 34.30 | |
| 10 | | 加急物料送货费 | 合同107项 | | 次 | 1.00 | 52.50 | 52.50 | |
| 11 | 2024年8月21日 | 黑白喷绘 | 约谈价 | 12.1m*3.05m*1块 | m ² | 36.90 | 16.60 | 612.54 | |
| 12 | | 高杆旗贡缎布 | 合同114项 | 5.5m*2.8m*5块 | m ² | 77.00 | 73.50 | 5659.50 | |
| 13 | | 高空安装费 | 合同106项 | | 人次 | 315.00 | 2.00 | 630.00 | |
| 14 | | 吊车 | 合同97项 | | 台 | 1.00 | 639.62 | 639.62 | |
| 15 | | 亚克力金属字 | 合同56项 | 0.10*11个 | m ² | 1.10 | 430.00 | 473.00 | |
| 16 | | 门头uv打印5MMPVC板 | 约谈价 | 1m*2.41m*1块 | m ² | 2.41 | 144.00 | 347.04 | |
| 17 | | 门头uv打印5MMPVC板 | 约谈价 | 0.10m*2m*1块 | m ² | 0.20 | 144.00 | 28.80 | |
| 18 | | 门头uv打印5MMPVC板 | 约谈价 | 0.41m*2m*2块 | m ² | 1.64 | 144.00 | 236.16 | |
| 19 | | 门头uv打印5MMPVC板 | 约谈价 | 0.21m*2m*3块 | m ² | 1.26 | 144.00 | 181.44 | |
| 20 | | 门头uv打印5MMPVC板 | 约谈价 | 3m*.021m*2块 | m ² | 1.26 | 144.00 | 181.44 | |
| 21 | | 门头uv打印5MMPVC板 | 约谈价 | 2.02m*0.8m*3块 | m ² | 4.85 | 144.00 | 698.40 | |
| 22 | | 样板间磨砂贴 | 合同17项 | 0.64m*1.2m*2块 | m ² | 1.54 | 30.00 | 46.20 | |
| 23 | | 样板间磨砂贴 | 合同17项 | 0.7m*1.3m*1块 | m ² | 0.91 | 30.00 | 27.30 | |
| 24 | | 样板间磨砂贴 | 合同17项 | 1.13m*2m*1块 | m ² | 2.62 | 30.00 | 78.60 | |



| | | | | | | | | | | |
|----|------------|----------------|----------|----------------|-----------------|----------------|--------|---------|---------|--|
| 25 | 2024年8月22日 | 样板间磨砂贴 | 合同17项 | 0.55m*0.74m*2块 | m ² | 0.81 | 30.00 | 24.30 | | |
| 26 | | 样板间磨砂贴 | 合同17项 | 0.4m*1.01m*1块 | m ² | 0.81 | 30.00 | 24.30 | | |
| 27 | | 样板间磨砂贴 | 合同17项 | 1.2m*0.23m*1块 | m ² | 0.28 | 30.00 | 8.40 | | |
| 28 | | 样板间磨砂贴 | 合同17项 | 0.8m*2m*1块 | m ² | 1.60 | 30.00 | 48.00 | | |
| 29 | | 样板间磨砂贴 | 合同17项 | 1.2m*0.63m*2块 | m ² | 1.51 | 30.00 | 45.30 | | |
| 30 | | 样板间磨砂贴 | 合同17项 | 1.29m*0.7m*1块 | m ² | 0.90 | 30.00 | 27.00 | | |
| 31 | | 样板间磨砂贴 | 合同17项 | 1.13m*0.4m*1块 | m ² | 0.45 | 30.00 | 13.50 | | |
| 32 | | 样板间磨砂贴 | 合同17项 | 1.2m*0.23m*1块 | m ² | 0.28 | 30.00 | 8.40 | | |
| 33 | | 样板间磨砂贴 | 合同17项 | 1.02m*0.4m*1块 | m ² | 0.41 | 30.00 | 12.30 | | |
| 34 | | 样板间磨砂贴 | 合同17项 | 0.74m*0.55m*2块 | m ² | 0.81 | 30.00 | 24.30 | | |
| 35 | | 样板间磨砂贴 | 合同17项 | 1.3m*1.9m*1块 | m ² | 2.47 | 30.00 | 74.10 | | |
| 36 | | 样板间磨砂贴 | 合同17项 | 0.22m*0.77m*1块 | m ² | 0.17 | 30.00 | 5.10 | | |
| 37 | | 样板间磨砂贴 | 合同18项 | 0.4m*1m*1块 | m ² | 0.40 | 30.00 | 12.00 | | |
| 38 | | 样板间磨砂贴 | 合同17项 | 0.8m*1.9m*1块 | m ² | 1.52 | 30.00 | 45.60 | | |
| 39 | | 2024年8月23日 | 电梯口铝型材灯箱 | 约谈价 | 2.02m*0.885m*2块 | m ² | 3.58 | 337.30 | 1207.53 | |
| 40 | | | UV软膜布 | 合同5项 | 2.02m*0.885m*2块 | m ² | 3.58 | 42.00 | 150.36 | |
| 41 | | | 围挡喷绘布 | 合同4项 | 2.05m*2.55m*1块 | m ² | 5.23 | 12.60 | 65.90 | |
| 42 | | | 围挡喷绘布 | 合同4项 | 3m*3.05m*1块 | m ² | 9.15 | 12.60 | 115.29 | |
| 43 | 围挡喷绘布 | | 合同4项 | 12.4m*3.05m*1块 | m ² | 37.80 | 12.60 | 476.28 | | |
| 44 | 围挡喷绘布 | | 合同4项 | 37.2m*3.05m*1块 | m ² | 114.00 | 12.60 | 1436.40 | | |
| 48 | | 门头uv打印5MMPVC板 | 约谈价 | 1.9m*1.05m*1块 | m ² | 2.00 | 144.00 | 288.00 | | |
| 49 | | 门头uv打印5MMPVC板 | 约谈价 | 2.02m*0.15m*1块 | m ² | 0.30 | 144.00 | 43.20 | | |
| 50 | | 门头uv打印5MMPVC板 | 约谈价 | 2.02m*0.80m*2块 | m ² | 3.23 | 144.00 | 465.12 | | |
| 51 | | 门头uv打印5MMPVC板 | 约谈价 | 2.4m*0.21m*1块 | m ² | 0.50 | 144.00 | 72.00 | | |
| 52 | | 龙门架uv打印5MMPVC板 | 约谈价 | 2.4m*1m*5块 | m ² | 12.00 | 144.00 | 1728.00 | | |
| 53 | | 龙门架uv打印5MMPVC板 | 约谈价 | 2.4m*1.2m*3块 | m ² | 8.64 | 144.00 | 1244.16 | | |
| 54 | | 龙门架uv打印5MMPVC板 | 约谈价 | 3.6m*1.2m*1块 | m ² | 4.32 | 144.00 | 622.08 | | |



| | | | | | | | | | |
|----|------------|----------------|--------|----------------|----------------|-------|---------|---------|--|
| 55 | 2024年8月26日 | 龙门架uv打印5MMPVC板 | 约谈价 | 2.3m*0.8m*2块 | m ² | 3.68 | 144.00 | 529.92 | |
| 56 | | 黑白布喷绘 | 约谈价 | 3.05m*4.05m*1块 | m ² | 12.40 | 16.60 | 205.84 | |
| 57 | | 黑白布喷绘 | 约谈价 | 3.05m*5.05m*1块 | m ² | 15.40 | 16.60 | 255.64 | |
| 58 | | 户外艺术布 | 合同15项 | 14m*0.7m*1块 | m ² | 9.80 | 27.00 | 264.60 | |
| 59 | | 户外艺术布 | 合同15项 | 8m*0.7m*1块 | m ² | 5.60 | 27.00 | 151.20 | |
| 60 | | 展板 | 合同20项 | 0.5*7块 | m ² | 3.50 | 40.00 | 140.00 | |
| 61 | | 展板 | 合同20项 | 0.45m*6块 | m ² | 2.70 | 40.00 | 108.00 | |
| 62 | | 展板 | 合同20项 | 2.1m*2.8m*3块 | m ² | 17.60 | 40.00 | 704.00 | |
| 63 | | 展板 | 合同20项 | 1.5m*2m*3块 | m ² | 9.00 | 40.00 | 360.00 | |
| 64 | | 展板 | 合同20项 | 0.9m*1.2m*3块 | m ² | 1.08 | 40.00 | 43.20 | |
| 65 | 2024年8月29日 | 消防管木工包装 | 约谈价 | | 项 | 1.00 | 1380.00 | 1380.00 | |
| 66 | | 喷绘布 | 合同4项 | 12.1m*3.05m*1块 | m ² | 36.90 | 12.60 | 464.94 | |
| 67 | | 喷绘布 | 合同4项 | 3.6m*1.2m*2块 | m ² | 8.64 | 12.60 | 108.86 | |
| 68 | | 写真 | 合同45项 | 0.07m*200块 | m ² | 14.00 | 21.00 | 294.00 | |
| 69 | | 写真 | 合同45项 | 0.07m*400块 | m ² | 28.00 | 21.00 | 588.00 | |
| 70 | | 加急物料送货费 | 合同107项 | | 次 | 1.00 | 52.50 | 52.50 | |
| 71 | | 展板 | 合同20项 | 0.8m*1.8m*2块 | m ² | 2.88 | 40.00 | 115.20 | |
| 72 | | 合计 | | | | | 26383 | | |

王进卿

河南彩图装饰工程有限公司

