

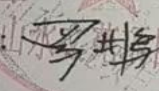
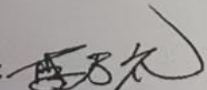
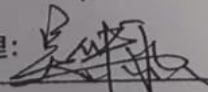
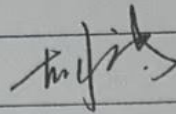

工程签证审批单

编号:

工程名称	中浩德·山水文苑 (栾川)	工程名称	栾川山水文苑项目 S1 地块 1-11#楼一层大堂装修、公共区域装修、单元门头装修
合同	栾川山水文苑项目 S1 地块 1-11#楼一层大堂装修、公共区域装修、单元门头装修施工合同 (不含 5#楼一层大堂及单元门头)	合同编号	LCS1-JA-064
签证部位	S1 地块 1-11#楼一层大堂地面水泥砂浆垫层、2#楼 3#楼吊顶局部改动、15 厚芝麻灰 PC 砖、5#楼大堂木饰面柜子、牌匾背发光、防火门外侧间隙密封、瓷砖干挂		
施工单位	河南专晶建筑工程有限公司		
签证内容	<p>签证内容:</p> <p>应甲方要求:</p> <ol style="list-style-type: none"> 1、S1 地块 1-11#楼一层大堂地面增加 10CM 厚水泥砂浆垫层; 2、S1 地块 2#楼 3#楼吊顶局部改动, (3#楼含乳胶漆改动); 3、135 平方 15 厚芝麻灰 PC 砖; 4、5#楼大堂增加木饰面柜子; 5、S1 地块 1-11#楼门头牌匾增加背发光; 6、S1 地块 3#楼 5#楼防火门外侧框墙间隙进行密封处理; 7、S1 地块 2#楼 3#楼消防管道处瓷砖干挂; <p>以上费用共计: 71267.88 元 (柒万壹仟贰佰陆拾柒元捌角捌分)。</p> <p>施工单位经办人 (签字/盖章):  日期: 2024.4.10</p>		
监理单位意见	<p>施工内容属实</p> <p>监理工程师 (签字/盖章):  日期: 2024.5.9</p>		
项目工程部意见	<p>施工内容属实, 第 6 项防火门框墙间隙密封及防火门框密封, 请在本楼内。</p> <p>专业工程师或经理:  日期: 2024.5.10</p>		

见	工程总监:  2024.5.10	日期:
	专业成本管理岗: 经协商最终5.6万元整	日期
经理意见	部门经理:  2024.6.5	日期:
	 2024-6-25	日期:

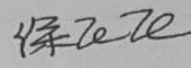
本签证单一式四份，施工单位、成本部、工程部各一份；

现场签证单 < 10 万元，由总裁审批；现场签证单 < 30 万元，由首席执行官审批；现场签证单 ≥ 30 万元，需董事长审批。

签证统计

项目名称	单位	工程量	综合单价	合计	备注
混凝土垫层					
1#	m3	516.21	65	33553.91	参照零星合同细石砼价格
1#楼吊顶局部改动					
跌级吊顶拆除 (不含乳胶漆及不锈钢)	m2	6	84.745	508.47	按成活价格一半计算
重新吊灯 (基层)	m2	6	169.49	1016.94	
3#楼吊顶局部改动					
3#楼吊顶成活后拆除	m2	6	104.68	628.08	按成活价格一半计算
不锈钢装饰条	m	7.08	52.46	371.38	
重新吊灯 (成活)	m2	6	209.36	1256.15	
三 pc砖 供货	m2	135	62.96	8500	单方折算, 含运费
四 增加柜子	m2	3.42	612.36	2094.28	
五 1-11号楼增加背发光	个	20	245	4900	协商
六 s1地块3#、5#楼防火门墙面缝隙处理	项	1	3600	3600	需要扣除防火门单位费用
七 s1地块2#楼3#楼消防管干挂				0	
八 合计				56429.21	

最终金额 56000元.

张磊 2024.6.5

马特

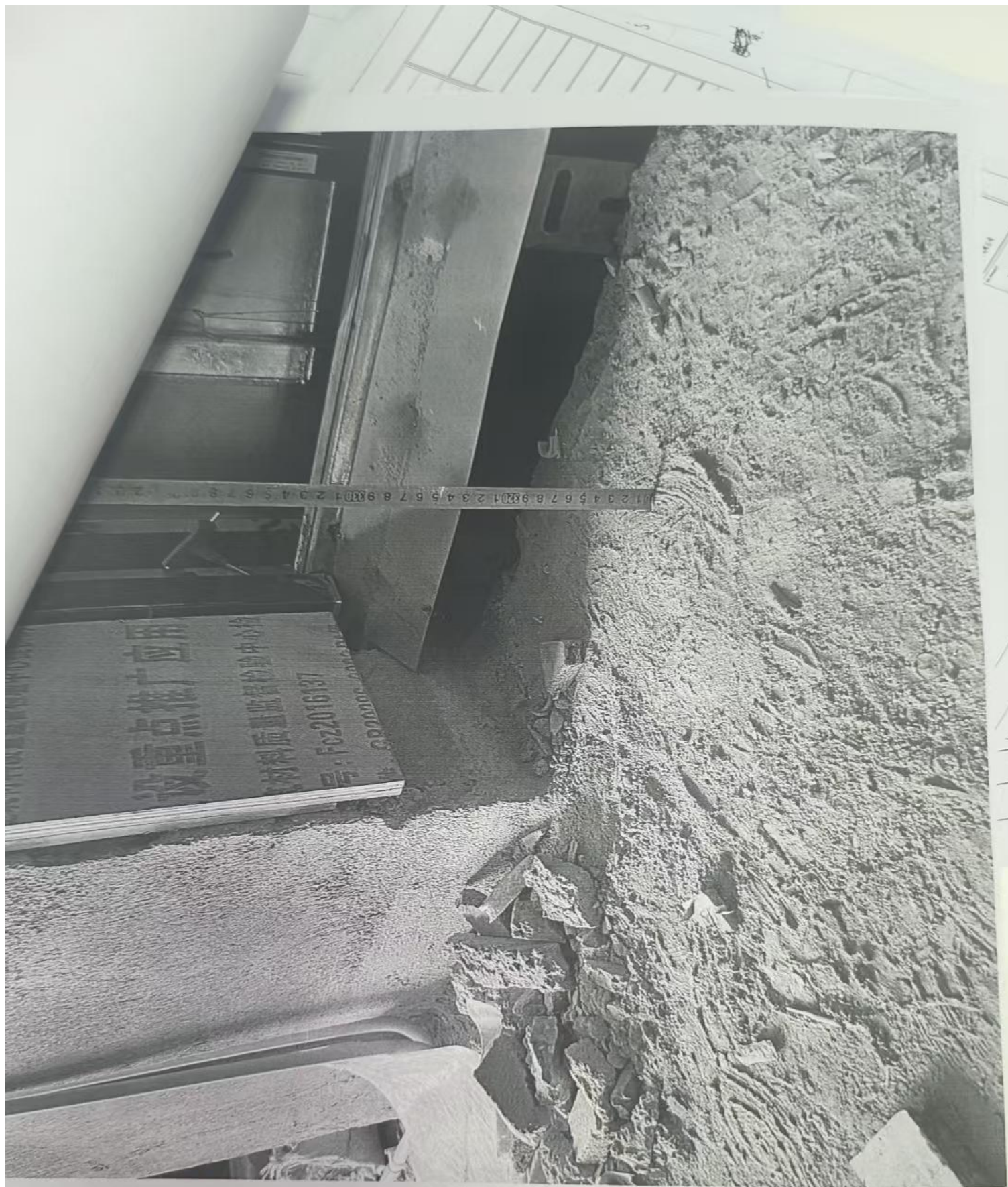

设置点推广应用

材料质量检测中心

号: F022016137

材料质量检测中心

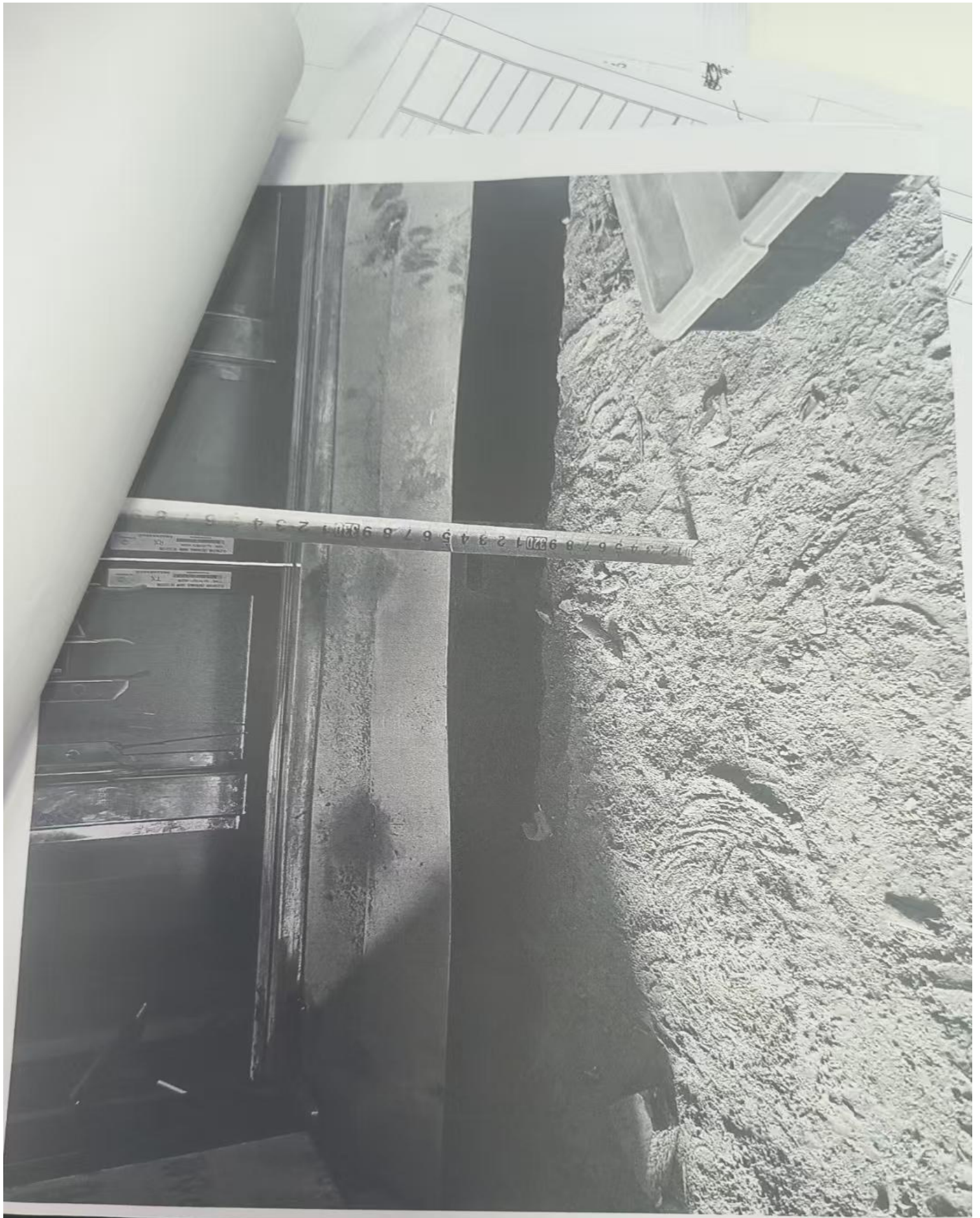

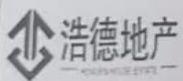

山水文苑 (栾川)

施工区域: S1-2#
施工内容: 门厅幕墙
拍摄时间: 2023.05.17 15:39
天气: 晴 31°C

今日水
一相林
真实

防伪 WGUBDE69U

核对时间

关于采购 135 m²芝麻灰 PC 砖的情况说明

因栾川县派出所领导到项目检查指导工作期间,对我项目饰面墙地砖的选型效果评价较好,有意向让我项目选型人员帮忙选定部分庭院 PC 砖的规制色调。为维护栾川当地相关部门的关系,项目公司决定由项目工程部指派 1~11#楼公区精装单位协助选定总面积 135 m² 15 厚芝麻灰 PC 砖,并送至指定地点,后期采用签证形式进行计价。

特此说明。

栾川县浩德颐康文旅有限公司

刘辉

侯飞 2024.5.10