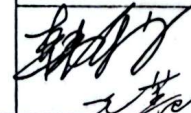
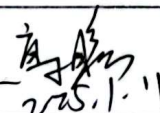
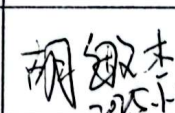
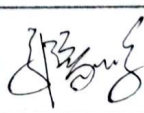
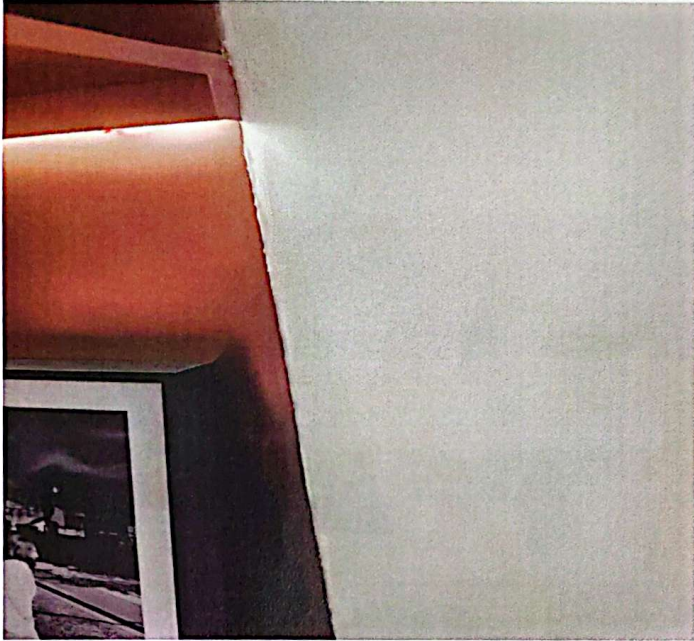
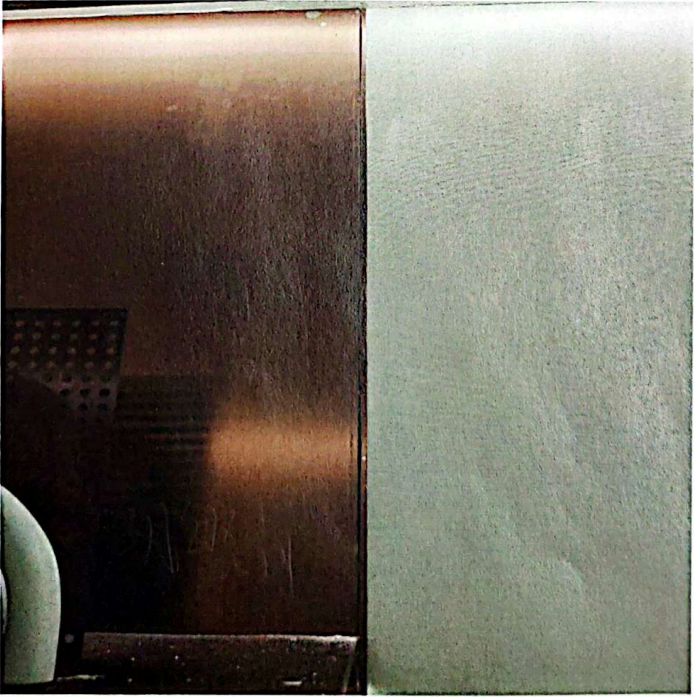

单项工程验收单

年 月 日

合同名称	洛阳市洛龙区伊河湾项目 5#楼 F1 户型样板间装修工程				
施工单位	郑州宜信装饰工程有限公司				
建设单位	河南浩德新潮置业有限公司				
工程开工日期	2024 年 6 月 29 日	工程竣工日期	2024 年 8 月 15 日		
工程内容： 伊河湾项目 5#楼 F1 户型样板间装修工程 所有内容					
验收结论： 局部细节需提升，详见附页整改单					
工程评价结果： 在评价结果后打 ✓					
1	工期： A： 超计划天数		B： <input checked="" type="checkbox"/> 未超计划		
2	材料使用情况	安装质量满足	使用功能满足	观感	成品保护
	符合 <input checked="" type="checkbox"/>	符合 <input checked="" type="checkbox"/>	符合 <input checked="" type="checkbox"/>	符合 <input checked="" type="checkbox"/>	符合 <input checked="" type="checkbox"/>
	不符合	不符合	不符合	不符合	不符合
	质量： A： 优良		B： <input checked="" type="checkbox"/> 合格 C： 不合格		
3	安全： A： <input checked="" type="checkbox"/> 未出事故		B： 出现轻微事故 C： 出现中、特大事故		
4	现场： A： 整洁、无浪费		B： <input checked="" type="checkbox"/> 一般 C： 较差		
验收单位	施工单位验收人员签字或盖章				
	监理单位验收人员签字或盖章				
	建设单位参建各方验收人员签字或盖章				
	工程部	设计部	成本部	项目营销	物业公司
					

伊河湾精样板间验收问题整改单

序号	存在问题	问题照片
1	壁布不锈钢收边	 <p>整改后</p> 

3 衣柜抽屉平整度调整

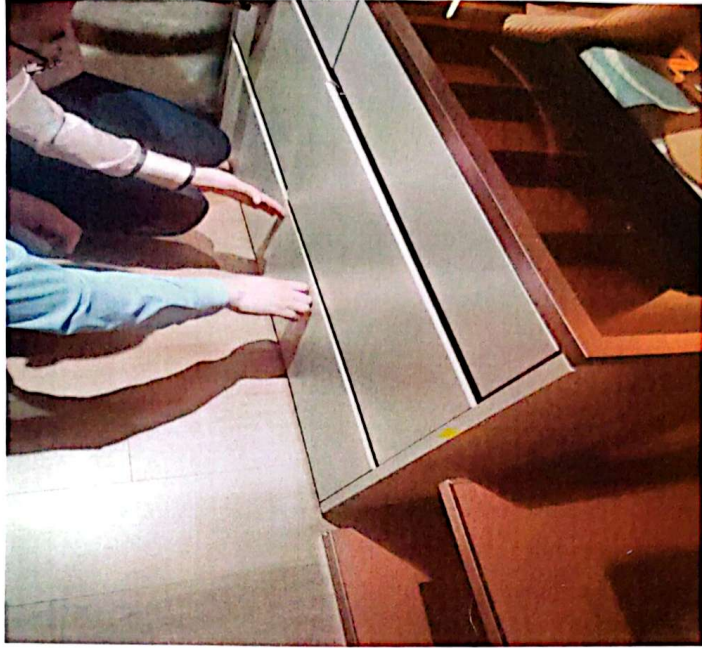

整改后

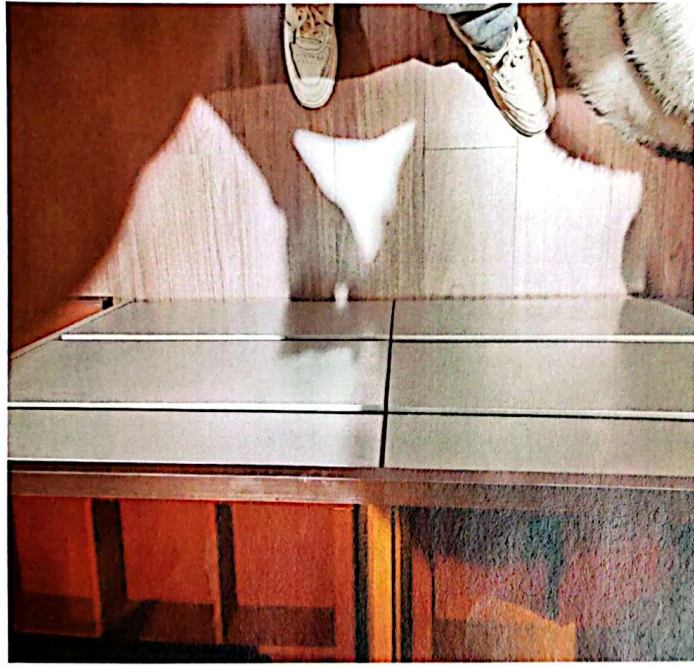

4

梳妆台不锈钢漆面磕碰修补

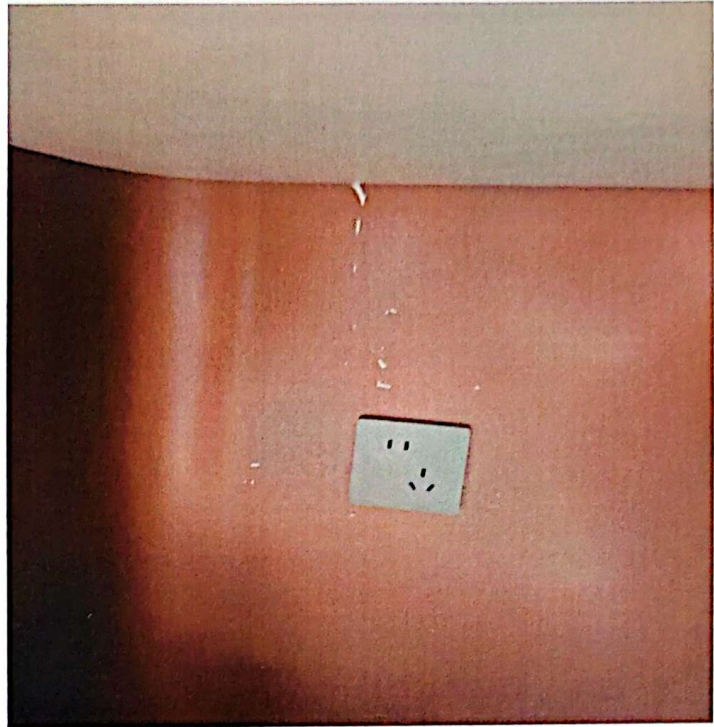

整改后



5 主卧衣柜层板接
缝处漆面修补

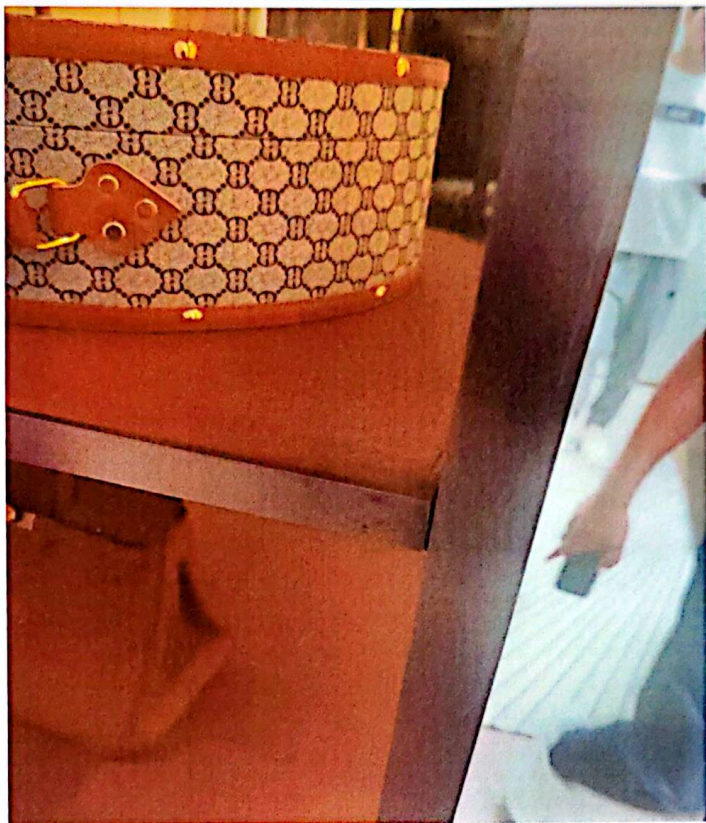

整改后

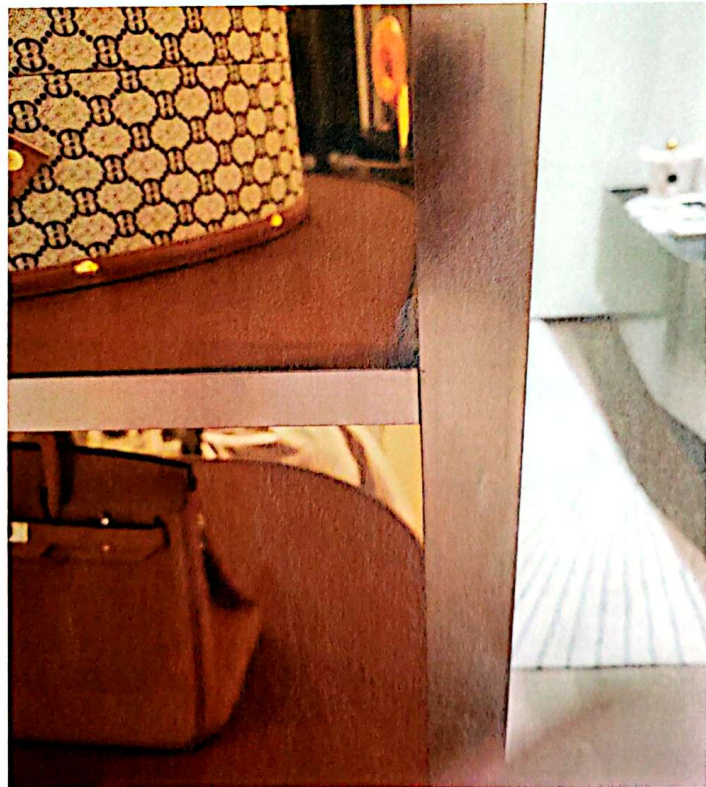

6 镜柜内部收胶不平滑



整改后

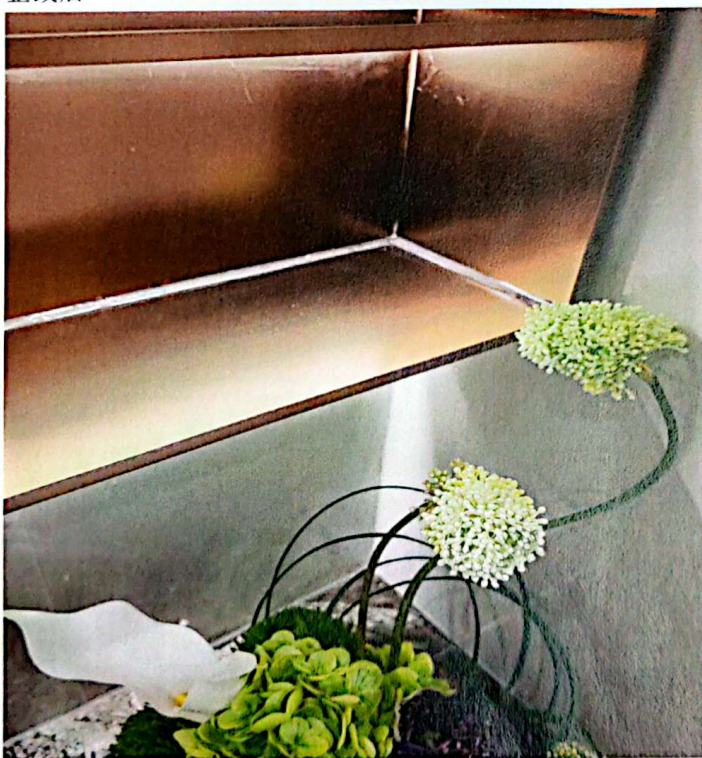

7 踢脚线突出墙
不均匀

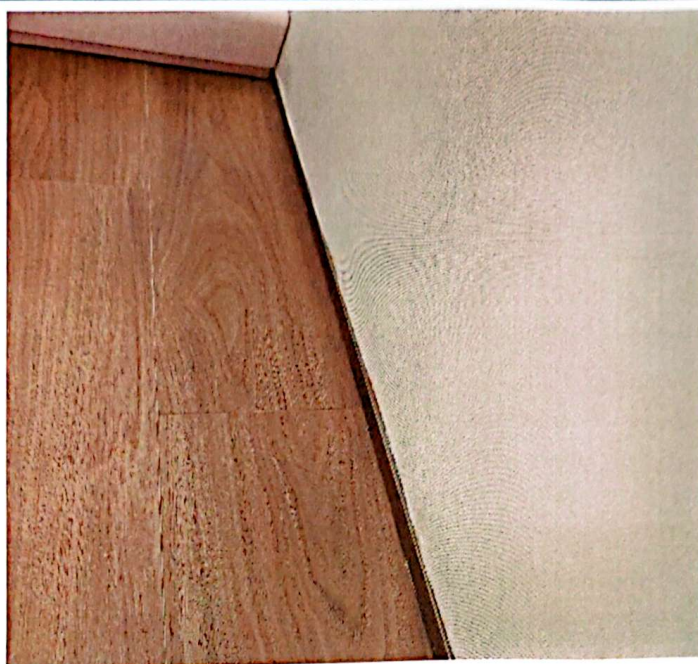

整改后



8

窗台收胶宽度不
均匀

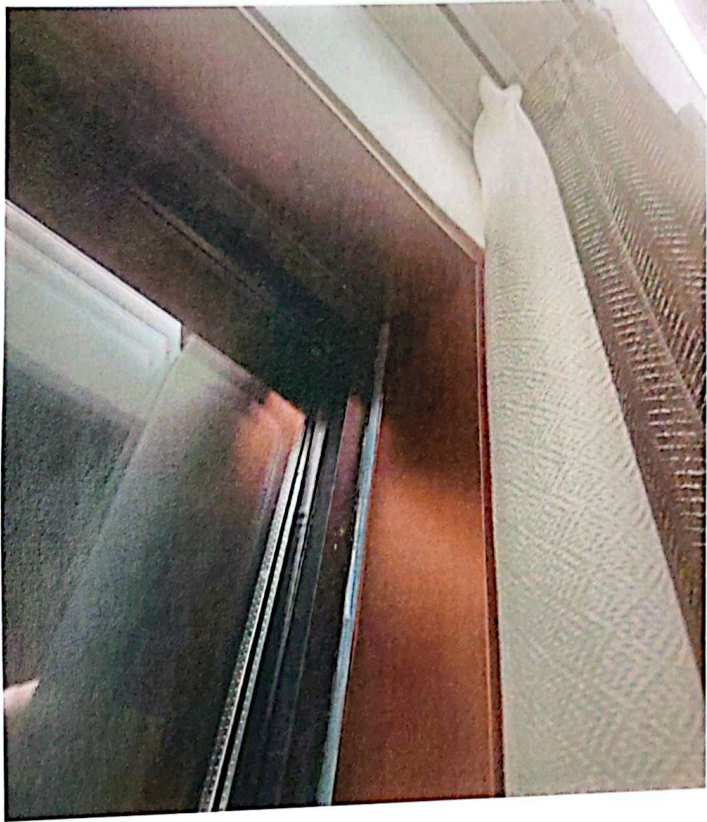

整改后

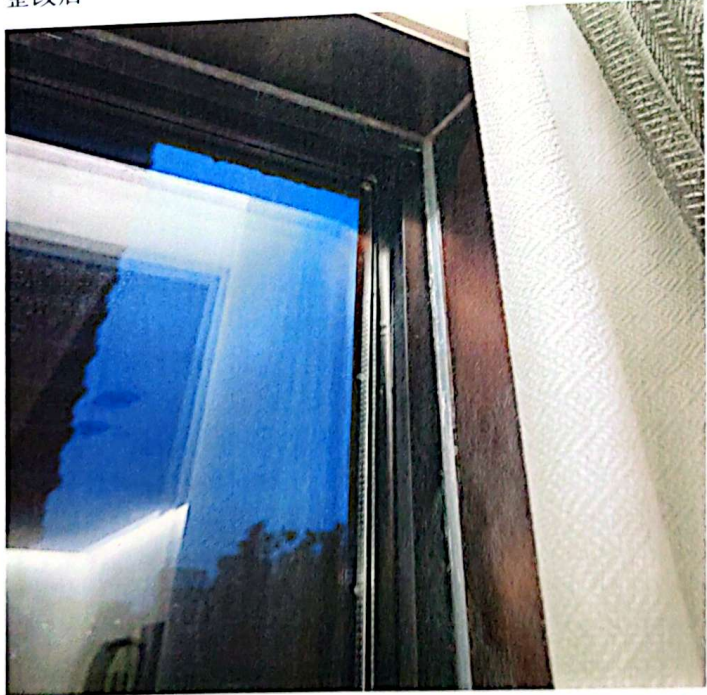

9	保洁问题	<ol style="list-style-type: none">1. 壁布局部污染清洗2. 不锈钢木饰面胶液残留3. 面层浮灰 <p>以上问题已处理。</p> <p>已整改 李林 王芳 王芳</p>
---	------	---