

工程签证审批单

编号：YHW-23-005

项目名称	伊河湾项目	工程名称	10#楼			
归属合同	伊河湾项目施工总承包工程	合同编号	LFC.C06-JA-007			
签证部位	3#楼、10#楼及材料堆放场地					
施工单位	中铁电气化局集团北京建筑工程有限公司洛阳伊河湾项目经理部					
签证内容	内容： 根据贵公司于2023年3月6日上午9点半下发的工程联系单037，现场需配合施工证的办理，将售楼部、下沉广场及材料堆放等部位进行覆盖，施工发生的工程量及费用如下：					
	1、材料费					
	序号	材料名称	规格（卷）	单价（元/卷）	数量（卷）	合计（元）
	1	篷布	6*8m	120	30	3600
	2	篷布	10*12m	300	40	12000
	3	篷布	6*10m	150	10	1500
	4	篷布	10*10m	250	20	5000
	5	土工布	2.7*20m	25	70	1750
	总计（元）					23850
	2、人工					
序号	日期	小工	技工	工作内容		
1	2023.3.6	15	0	10#楼覆盖、现场整理		
2	2023.3.7	15	0	10#楼及材料堆放场地覆盖、现场整理		
	2023.3.7	0	10	10#楼北侧临时围挡栏杆搭设		
3	2023.3.8	15	0	10#、3#楼覆盖，现场整理		
	2023.3.8	0	10	10#楼北侧临时围挡彩钢瓦搭设		
4	2023.3.9	15	0	材料堆放场地、3#楼覆盖拆除、现场整理		
5	2023.3.10	10	0	10#楼覆盖拆除、现场整理		
	2023.3.10	0	5	10#楼北侧临时围挡拆除		
6	2023.3.11	10	0	10#楼覆盖拆除、现场整理		
7	2023.3.12	10	0	10#楼覆盖拆除、现场整理		
8	合计	90	25			
图片见附件：						

	 <p>施工单位经办人:(签字盖章) <u>宋和旭</u> 日期:</p>
监理单位 意见	 <p>监理工程师:(签字盖章) <u>朱晓东</u> 日期:</p>
项目工程部 意见	<p>专业工程师或经理: <u>韩竹 王艺</u> 日期: <u>2023.3.14</u></p> <p>工程总监: 日期:</p>
成本管理部 意见	<p><u>费用测算金额39150元 详见测算费用明细</u></p> <p>专业成本管理岗: <u>胡敏杰</u> 日期:</p> <p>部门经理: 日期:</p>
项目总经理 意见	日期:
工程管理部 意见	日期:
成本管理部 意见	日期:
大运营中心 意见	日期:
总裁意见	日期:

首席运营官 意见	日期：
首席执行官 意见	日期：
董事会/董事 长意见	日期：

注：1、本签证单一式四份，施工单位、成本部、工程部各一份。

2、现场签证单<10万元，由总裁审批；现场签证单<30万元，由首席执行官审批；现场签证单≥30万元，需董事长审批。

附件:

项目名称	浩德·伊河湾	联系单编号	037
合同名称	刘富村 C-06 地块项目施工总承包工程	合同编号	LFC. C06-JA-007
主送单位	中铁电气化局集团北京建筑工程有限公司		
抄送单位	洛阳市规划建筑设计研究院有限公司		
事由	关于伊河湾项目售楼部及周边覆盖事宜		
内容:	<p>由贵公司承建的浩德伊河湾项目总承包工程,现场需配合施工证件办理,将售楼部、下沉广场及材料堆放等部位进行覆盖,现有你方安排人员及材料施工,所发生工程量以现场监理及我方工程确认为准。</p> <p>下无正文</p>		



苏B H9HW6 45 Y404

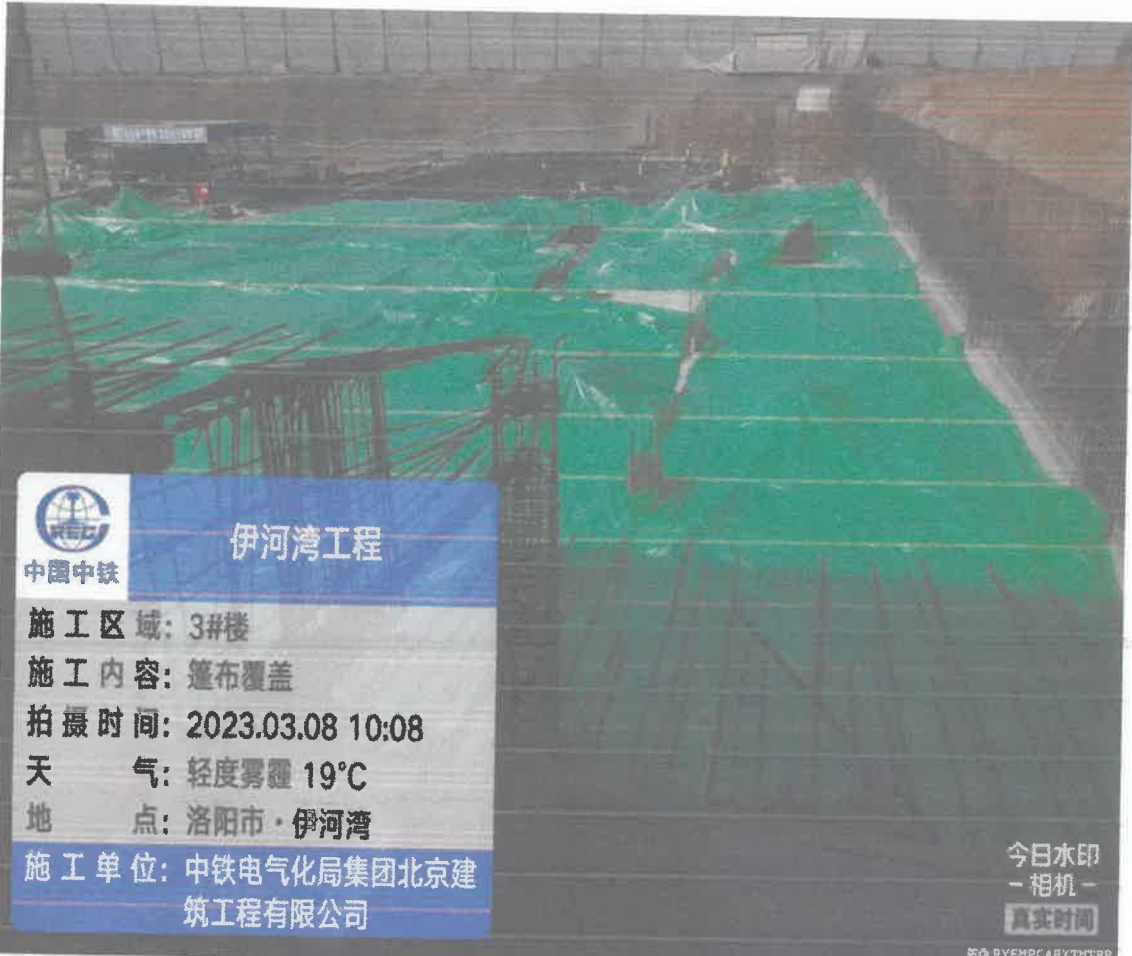

中国中铁

伊河湾工程

施工区域: 3#楼

施工内容: 篷布覆盖

拍摄时间: 2023.03.08 10:08

天气: 轻度雾霾 19°C

地点: 洛阳市·伊河湾

施工单位: 中铁电气化局集团北京建筑
工程有限公司

今日水印
- 相机 -

真实时间

编号 RYEMPCABXTMTBB



中国中铁

伊河湾工程

施工区域: 10#楼

施工内容: 篷布覆盖

拍摄时间: 2023.03.08 10:04

天气: 轻度雾霾 19°C

地点: 洛阳市·伊河湾

施工单位: 中铁电气化局集团北京建筑
工程有限公司

今日水印
- 相机 -

真实时间

编号 PG290HC46R6VHX



中国中铁

伊河湾工程

施工区域: 10#楼

施工内容: 篷布覆盖

拍摄时间: 2023.03.07 17:03

天气: 阴 25°C

地点: 洛阳市·伊河湾

施工单位: 中铁电气化局集团北京建筑有限公司

今日水印
- 相机 -

真实时间

设备 1U4H3XW9R9AT1M

