

工程签证审批单

编号: 002

项目名称	中浩荷·山水文苑(栾川)	工程名称	栾川山水文苑 s1 地块入户门供货及安装工程
归属合同	栾川山水文苑 S1 地块入户门供货及安装工程合同	合同编号	LCS1-JA-060
签证部位	12#、16#、17#、18#、19#、20#楼		
施工单位	步阳集团有限公司		
签证内容	<p>签证内容: 交房前期发生多次入户门智能锁丢失事件有:</p> <p>房号: 12-2-902.16-2-301.16-2-303.16-2-1201.17-1-802.18-1-502.18-2-502.19-1-501.20-1-101.20-1-1201.20-1-1202.20-2-301.20-2-1201.20-2-1202 共计 14 户。现已重发补齐(指纹锁 660 元/把, 二次安装费 35 元/把): $(660+35) \text{元} \times 14 \text{把} = 9730 \text{元}$。</p> <p>总计费用: 9730 元整。(详见附件照片)</p> <p>施工单位经办人(签字/盖章):  张彦峰 日期: 2024.11.14</p>		
监理单位意见	<p>内容属实</p> <p>监理工程师(签字/盖章):  李乃民 日期: 2024.11.16</p>		
项目工程部位意见	<p>施工内容属实, 费用核算清晰, 相关费用由各分包单位承担。</p> <p>专业工程师或经理:  日期: 2024.11.18</p> <p>工程总监:  日期:</p>		



本 管 理 部 意 见	<p>专业成本管理岗: <i>张磊</i> 锁单价 550元/把 日期:</p> <p>合计 1700元. <i>张磊</i> 2025.4.28 日期:</p> <p>部门经理: 日期:</p>
项 目 总 经 理 意 见	<p><i>方玉</i></p> <p>日期: 2025.5.9</p>
工 程 管 理 部 意 见	<p>日期:</p>
成 本 管 理 部 意 见	<p>日期:</p>
大 运 营 中 心 意 见	<p>日期:</p>
总 裁 意 见	<p>日期:</p>
首 席	<p>日期:</p>



F 董 见	
首席 执行 官意 见	日期：
董事 会/ 董事 长意 见	日期：

注：1、本签证单一式四份，施工单位、成本部、工程部各一份；

2、现场签证单 < 10 万元，由总裁审批；现场签证单 < 30 万元，由首席执行官审批；现场签证单 ≥ 30 万元，需董事长审批。



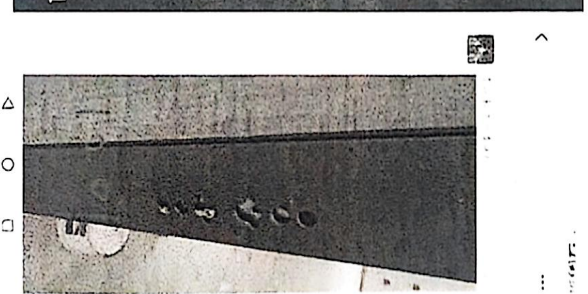
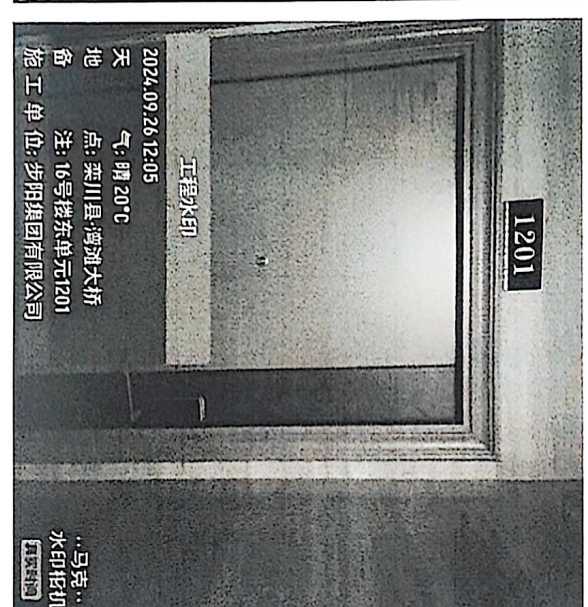
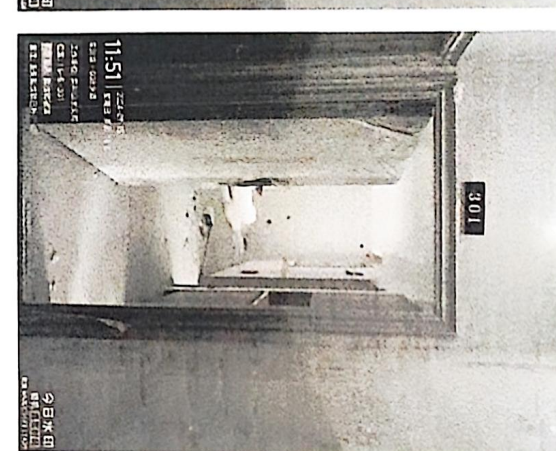
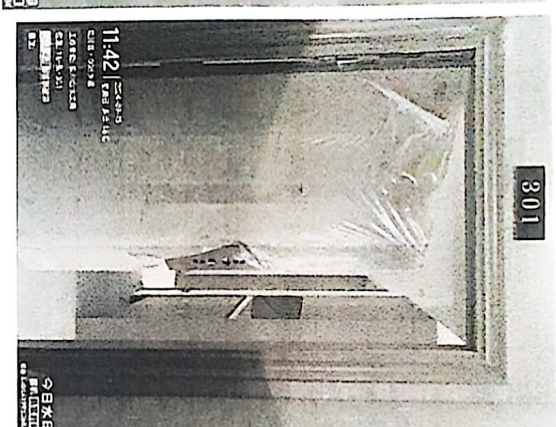

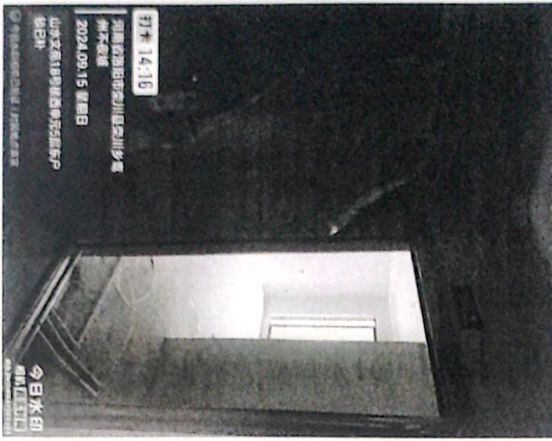
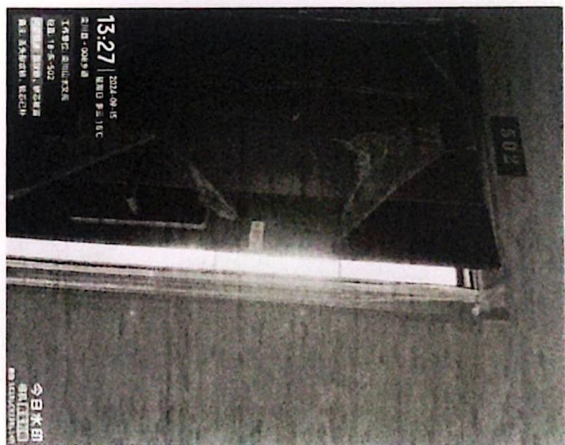
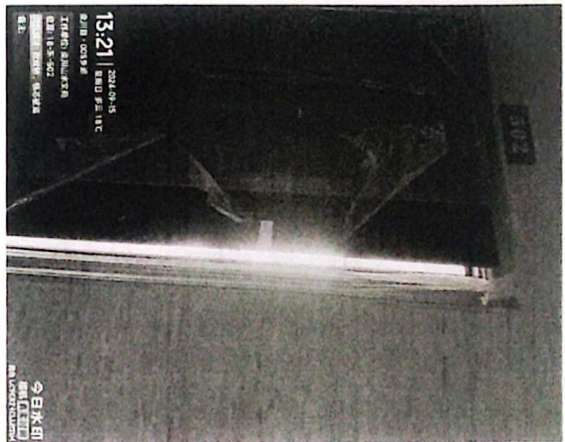

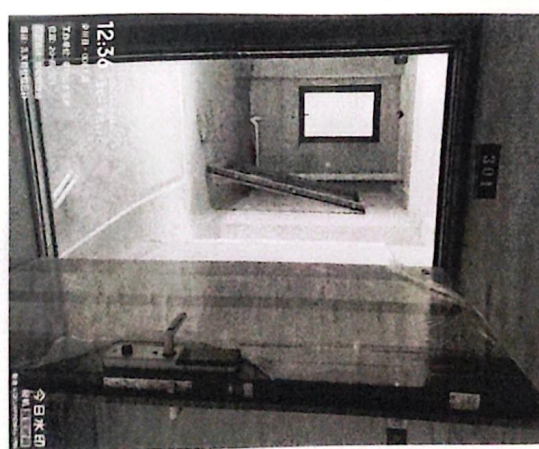
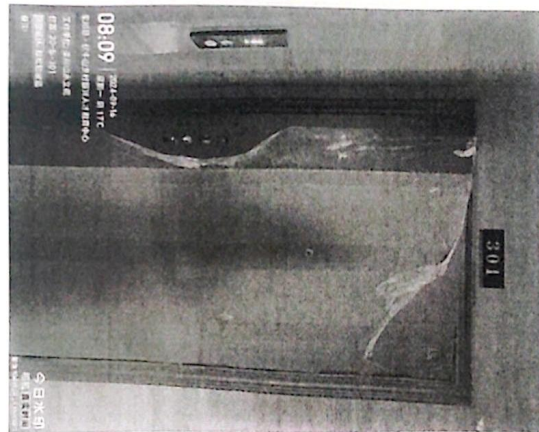
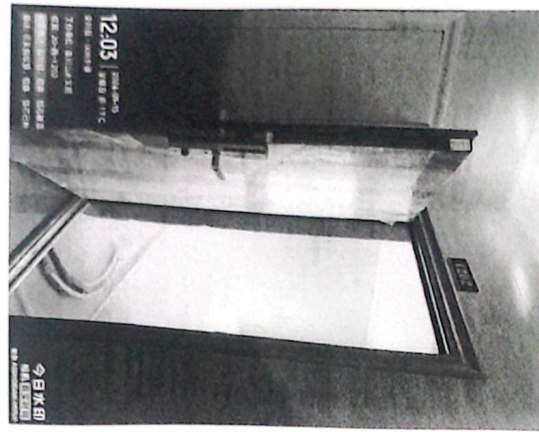
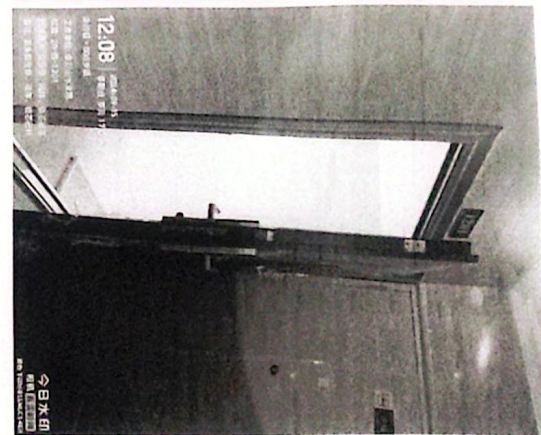
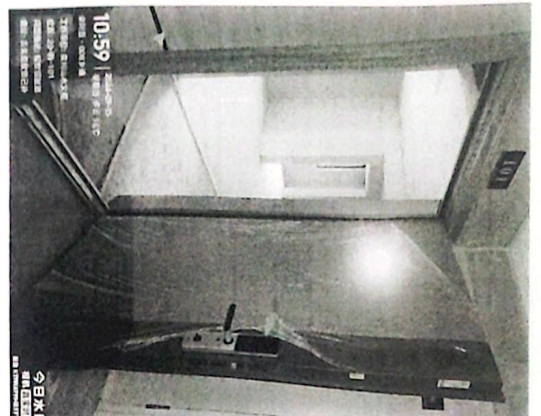
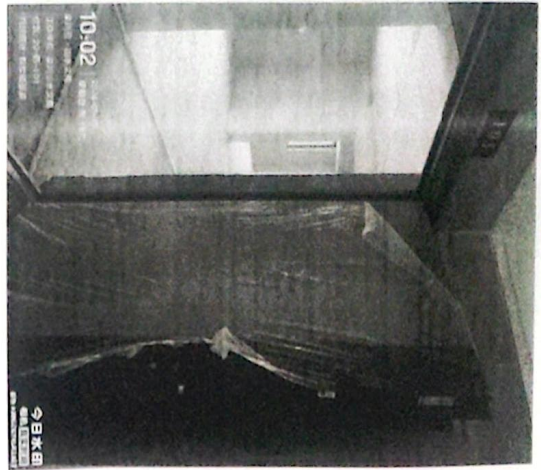

S1地块12、16、17、18、19、20#楼 户门被盗智能锁定制重装分摊表

房号：12-2-902、16-2-301、16-2-303、16-2-1201、17-1-802、18-1-502、18-2-502、19-1-501、20-1-101、20-1-1201、20-1-1202、20-2-301、20-2-1201、20-2-1202等14户已安装定制智能锁被盗，已由步阳门业补齐。（重装报价：智能锁660元/把，二次安装费35元/把）合计费用：9730元。

序号	单位名称	施工内容	分摊比例	分摊金额 (元)
1	河南诚鹏建设工程有限公司	S1地块总承包	7.70%	749.21
2	郑州宜信装饰工程有限公司	12-20#楼公共区域及大堂精装修单位	7.70%	749.21
3	山东奇威特太阳能销售股份有限公司	暖气工程	7.70%	749.21
4	淄博消防安全工程公司	消防工程	7.70%	749.21
5	河南省埃思特建设工程有限公司	供配电单位	7.70%	749.21
6	河南邦丰装饰工程有限公司	1-20#楼栏杆百叶	7.70%	749.21
7	郑州七彩装饰工程有限公司	外墙涂料	7.70%	749.21
8	洛阳阳光铝业有限公司	12-20#楼门窗工程	7.70%	749.21
9	河南首创建设集团有限公司	16#楼户内精装修	7.70%	749.21
10	西继迅达电梯有限公司	电梯安装	7.70%	749.21
11	广州宝露智能科技有限公司	智能化工程	7.70%	749.21
12	步阳集团有限公司	入户门安装	7.70%	749.21
13	洛阳兴民门业有限公司嵩县分公司	防火门安装	7.70%	749.21
总金额 (元)			100%	9730

