

# 营销物料验收单

2024 年 11 月 2 日

合同名称	洛阳市洛龙区伊河湾项目 2023 年度营销物料制作与安装战略合作合同		
单位名称	河南彩图装饰工程有限公司		
开始日期	2024 年 11 月 2 日	结束日期	2024 年 11 月 25 日

1、2024 年 11 月 2 日，桁架喷绘布 3.05m\*5.05m\*1 块=15.4 m<sup>2</sup>，户外艺术布 8m\*0.7m\*1 块=5.6 m<sup>2</sup>，14m\*0.7m\*1 块=9.8 m<sup>2</sup>。网格布 5m\*45.6m\*1 块=228 m<sup>2</sup>，高空作业费 8 人次。



2、2024 年 11 月 4 日，展板 1.8m\*0.8m\*4 块=5.76 m<sup>2</sup>，加急物料送货一次。



河南浩德新澜置业有限公司

展厅地址：洛阳市洛龙区开元大道与新伊大街交会处西南时尚 ONE 公寓一楼；  
项目地址：洛阳市洛龙区牡丹大道与新伊大街交会处东 50 米；



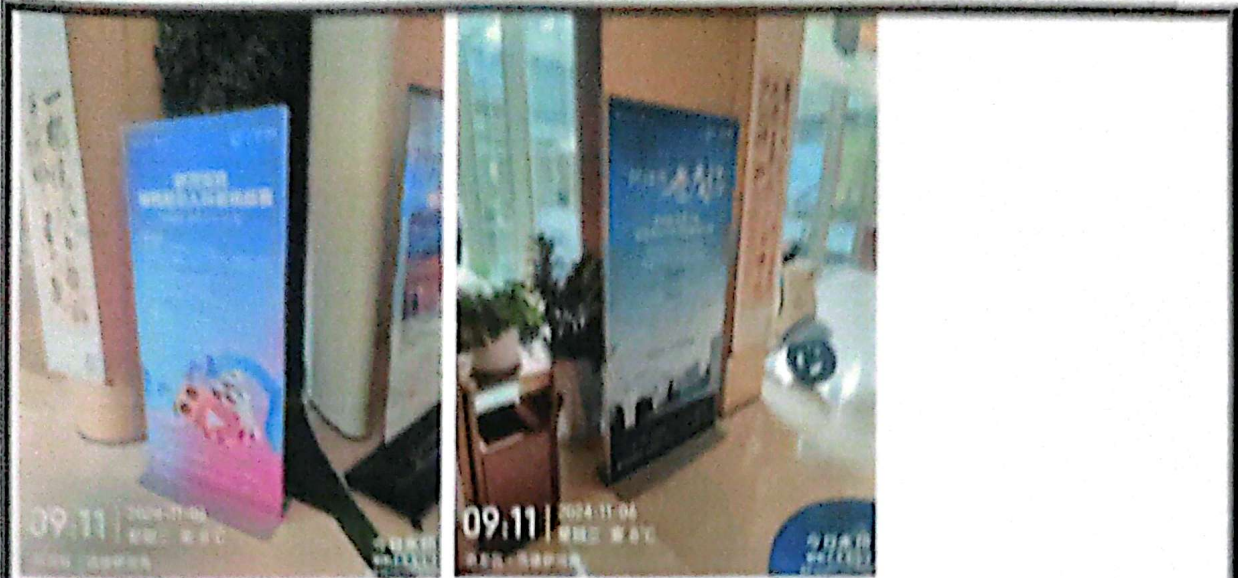

3、2024年11月8日，展板 1.31m\*2m\*1 块=2.62 m<sup>2</sup>，1.4m\*0.75m\*1 块=1.05 m<sup>2</sup>，1.4m\*0.95m\*1 块=1.33 m<sup>2</sup>，1.65m\*1.65m\*4 块=2.72 m<sup>2</sup>，1.4m\*1.2m\*3 块=5.04 m<sup>2</sup>，加急物料送货一次。



4、2024年11月10日，拉绒地毯 30m\*2m\*1 块=60 m<sup>2</sup>。

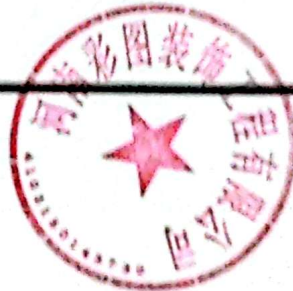

河南浩德新洲置业有限公司

展厅地址：洛阳市洛龙区开元大道与新伊大街交汇处西南时尚ONE公寓一樓，  
项目地址：洛阳市洛龙区牡丹大道与新伊大街交汇处东 80 米；



5. 2024年11月17日, 立屏一套 1.8m\*0.8m\*1套, 已售贴 1m\*0.5m\*1块=0.5㎡, 展板 1.8m\*0.8m\*1块=1.44㎡, 加急物料送货一次。

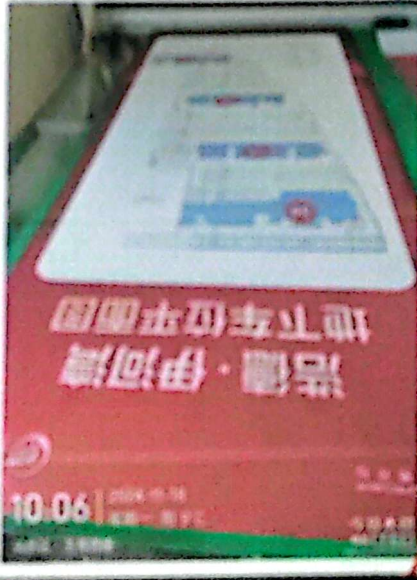

河南伊河湾置业有限公司

展厅地址: 洛阳市洛龙区开元大道与新伊大街交汇处西南角 ONE 公寓一楼;  
项目地址: 洛阳市洛龙区牡丹大道与新伊大街交汇处东 50 米。



6、2024年11月23日，桁架喷绘布 3.05m\*5.05m\*1 块=15.4 m<sup>2</sup>，户外艺术布 8m\*0.7m\*1 块=5.6 m<sup>2</sup>，户外艺术布 14m\*0.7m\*1 块=9.8 m<sup>2</sup>，加急物料送货一次、加急物料工时 1 人次。



7、2024年11月25日，户外写真照片 0.21m\*3 块=0.63 m<sup>2</sup>，0.24m\*3 块=0.72 m<sup>2</sup>。

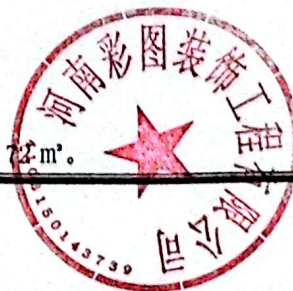

河南浩德新潮置业有限公司

展厅地址：洛阳市洛龙区开元大道与新伊大街交会处西南时尚 ONE 公寓一楼；  
项目地址：洛阳市洛龙区牡丹大道与新伊大街交会处东 50 米；

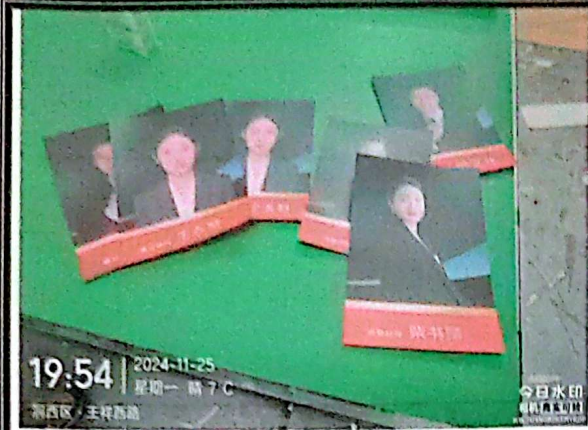

8、2024年8月26日, 维修额外人工1人次。



9、2024年8月26日, 吊车装龙门架 PVC板一台班, PVC板 8.5 m²。



河南浩德新潮置业有限公司

展厅地址: 洛阳市洛龙区开元大道与新伊大街交会处西南时尚 ONE 公寓一楼;  
 项目地址: 洛阳市洛龙区牡丹大道与新伊大街交会处东 50 米;

验收结论:				
合格				
评价结果: 在评价结果后打√				
1	周期: A: 超计划天数		B: 未超计划	
2	材料使用情况	质量满足	使用功能满足	观感
	符合	符合	符合	符合
	不符合	不符合	不符合	不符合
	质量: A: 优良		B: 合格	不合格
3	安全: A: 未出事故		B: 出现轻微事故	C: 出现特大事故
4	现场: A: 整洁、无浪费		B: 一般	C: 差
验收单位	合作单位签字或盖章		王进	
	营销部	成本部	综合部	
	郭智明	胡敏杰	高子超	