

工程签证审批单

编号：001

项目名称	中浩德·山水文苑（栾川）	工程名称	栾川山水文苑 S7 地块采光井、车库出入口顶棚工程合同
归属合同	栾川山水文苑 S7 地块采光井、车库出入口顶棚工程合同	合同编号	LCS7-JP-080
签证部位	栾川山水文苑 S1 地块西大门车库入口及售楼部二楼玻璃拆除安装施工		
施工单位	栾川县鸾鸿工程有限公司		
签证内容	<p>签证内容：</p> <p>根据甲方要求，对 S1 地块西大门车库顶棚入口及售楼部二楼幕墙处破损玻璃拆除安装施工，现已将破损玻璃拆除安装完成，详见附件及约谈记录；</p> <p>费用共计：5000 元（人民币伍仟元整）。</p> <p>施工单位经办人（签字/盖章）： 日期：</p>		
监理单位意见	<p>监理单位意见：</p> <p>监理工程师（签字/盖章）： 日期：</p>		
项目工程部意见	<p>项目工程部意见：</p> <p>专业工程师或经理： 日期：2025.6.5</p> <p>工程总监： 日期：2025.6.5</p> <p>西大门顶棚由 S1 景观单位承担</p>		
成本管理部意见	<p>成本管理部意见：</p> <p>专业成本管理岗： 日期：</p> <p>部门经理： 日期：</p>		
项目总经理意见	<p>项目总经理意见： 日期：2025.6.19</p>		

注：1、本签证单一式四份，施工单位、成本部、工程部各一份；

现场签证单 < 10 万元，由总裁审批；现场签证单 < 30 万元，由首席执行官审批；现场签证单 ≥ 30 万元，需董事长审批。



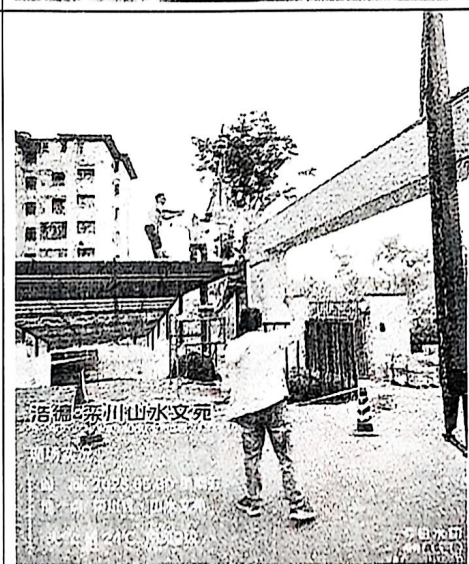
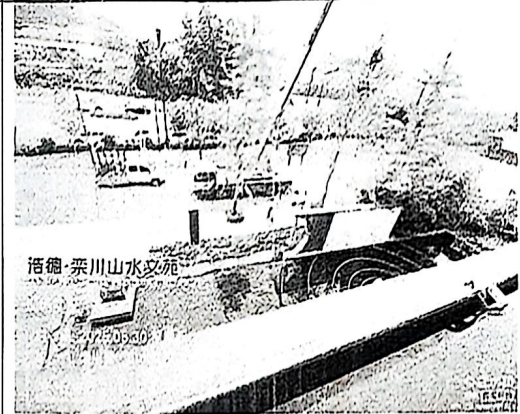

扫描全能王 创建



供应商约谈记录

第 次约谈

约谈的供应商名称	栾川县鸾鸿工程有限公司		
约谈的供应商类别	<input type="checkbox"/> 监理 <input type="checkbox"/> 总包 <input type="checkbox"/> 精装修分包单位 <input type="checkbox"/> 景观园林施分包单位 <input type="checkbox"/> 材料设备供货商 <input checked="" type="checkbox"/> 其它分包		
约谈事由	售楼部二楼大包玻璃更换、s1 车道入口雨篷玻璃更换		
约谈日期	2025. 5. 14		
约谈地点	售楼部二楼办公室		
约谈的内容			
<p>1、售房部玻璃8+12+8超白玻钢化 尺寸1.57m*2.7m材料费用900元，s1西大门坡道6+6夹胶玻璃尺寸2.27m*1.68m 材料费用750元，总共安装费吊车费2500元，运费500元，现场管理费300元，垃圾清除费300元，税费3个点150元，共计5400元。优惠后5000元包干。质保期1年</p> <p>2、施工完成办理签证，随着合同第一次进度款支付。</p> <p style="text-align: right;">税率：3 %</p>			
			
签字确认栏			
供应商代表	签字: 	电话: 18135666638	日期: 2025.5.14
我司代表	签字: 	秦永南	2025.5.14

