

营销物料/活动验收单

2025年7月

事项名称	浩德天逸项目新媒体运营		
单位名称	洛阳楼市传媒有限公司		
开始日期	2024年12月1日	结束日期	2025年5月25日

一、费用统计:

- 1, 河洛楼市已完成直播 36 场, 视频拍摄 18 条, 发布抖音 101 条, 发布视频号 18 条
 - 2, 通过抖音直播间获客, 成交一套房源浩德天逸 66-1-1802, 置业顾问梁佳祥
- 综上, 已达到结算条件, 本次请款 45000 元

二、验收照片

1. 直播场次截图

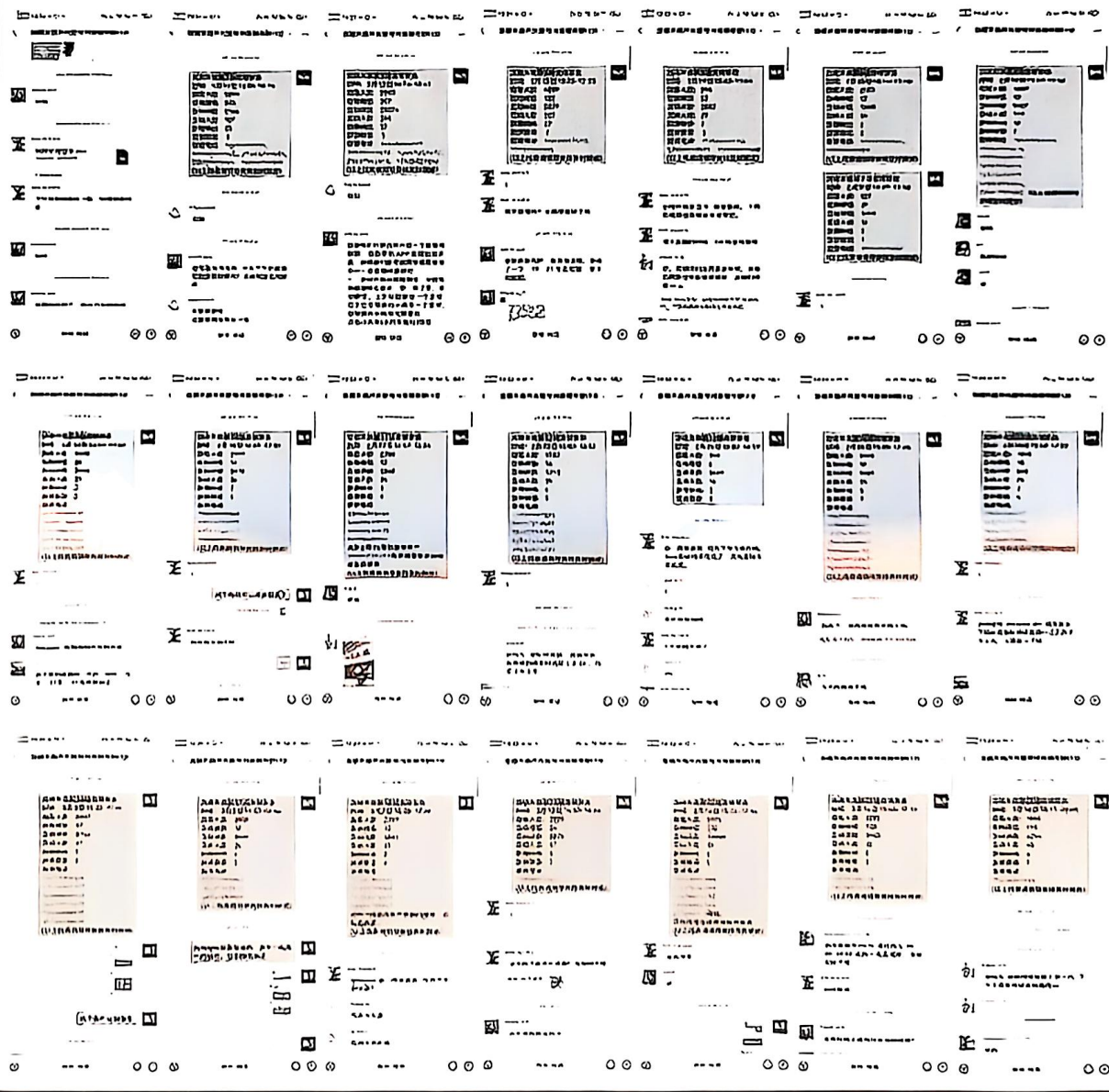

洛阳楼市传媒有限公司



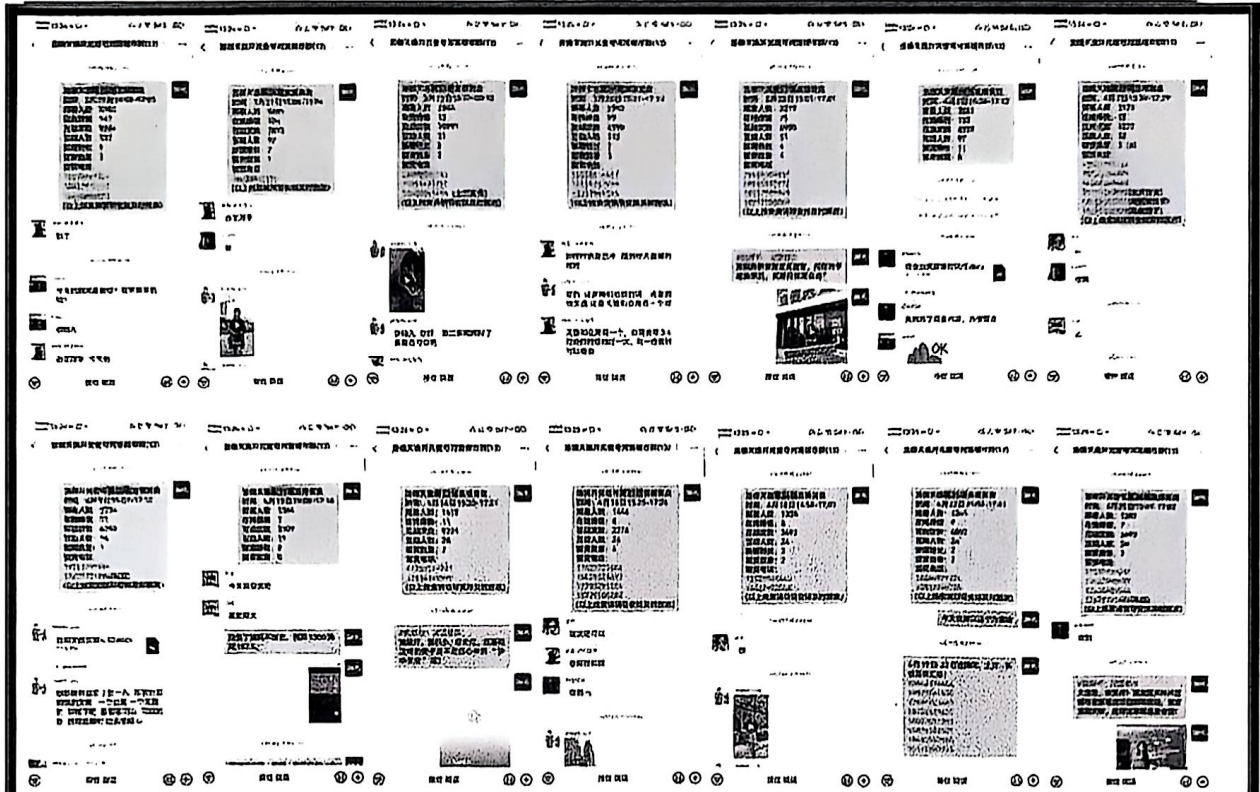

2. 抖音与视频号推送图

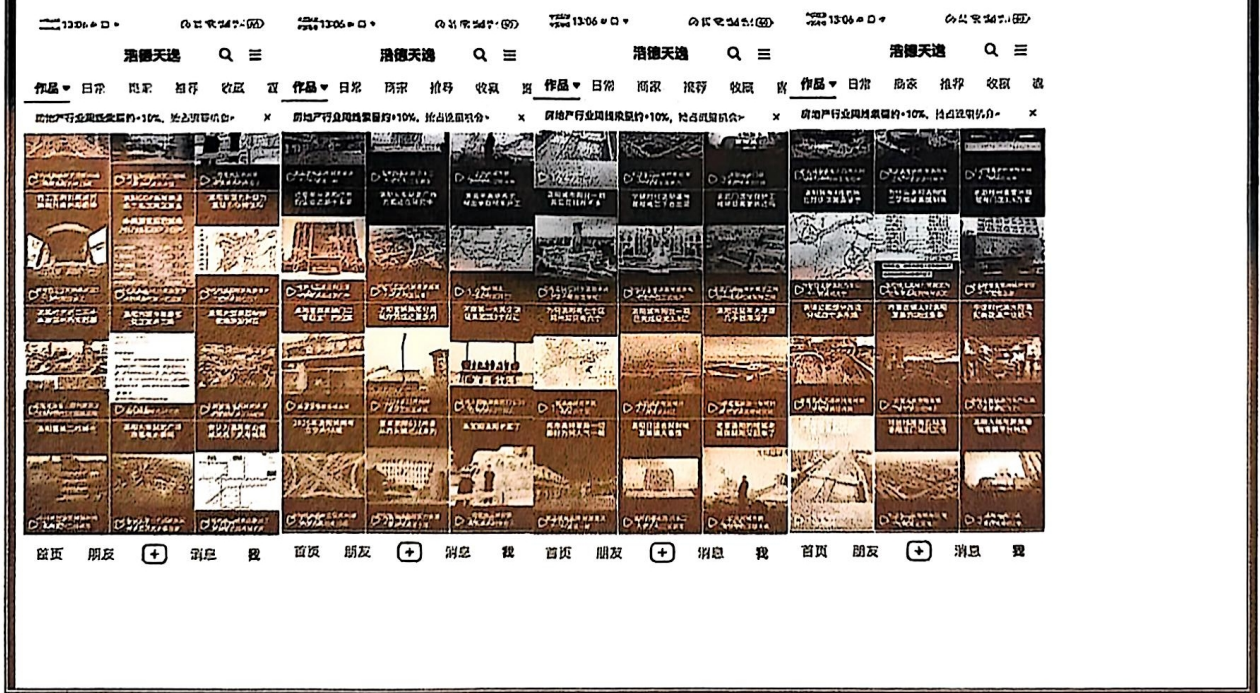

买房没有来日方长，新的一年没有新房，怎么做新郎？#洛阳买房#洛阳楼市#洛阳房产#...



2025年02月18日 09:36 已声明原创

👁️ 8.7万 ❤️ 103 🗄️ 17 🔄 426 👍 200



神都洛阳任我行，看房之路不能停。探盘之路起伏伏，这个楼盘魅力十足！#洛阳楼市#...

2025年02月26日 13:29 已声明原创

👁️ 7.9万 ❤️ 99 🗄️ 20 🔄 358 👍 184



15秒毛还变得挺，看看这儿是不是你的梦中情房！#洛阳楼市#洛阳房产#洛阳买房#浩德...

2025年03月10日 10:39 已声明原创

👁️ 2.1万 ❤️ 62 🗄️ 2 🔄 123 👍 126



房产主播看完《哪吒2》的后遗症！来项目与我做个交易，安家这里，让美好生活如你所...

2025年03月12日 10:00 已声明原创

👁️ 10.2万 ❤️ 134 🗄️ 11 🔄 500 👍 251



这房产销售的话，可是句句说到了客户的心坎里！#洛阳楼市#洛阳房产#洛阳买房#浩德...

2025年03月17日 09:30 已声明原创

👁️ 2.4万 ❤️ 82 🗄️ 12 🔄 167 👍 131



洛阳房票安置正式官宣，而你当手理房票后，买房应该怎么选？#洛阳楼市#洛阳买房#洛...

2025年03月23日 09:30 已声明原创

👁️ 3.6万 ❤️ 77 🗄️ 13 🔄 160 👍 123



为什么说买房当买热销红盘，这个项目告诉你答案！#洛阳买房#洛阳楼市#洛阳房产#浩...

2025年03月28日 09:00 已声明原创

👁️ 4.9万 ❤️ 87 🗄️ 10 🔄 254 👍 149



干的既是房产主播，遇上霸道总裁来买房，月入过万，不是梦想！#洛阳买房#洛阳楼市#...

2025年04月07日 09:54 已声明原创

👁️ 3.6万 ❤️ 113 🗄️ 10 🔄 190 👍 120



大洛阳，新关怀！洛龙区关林片区城市更新建设项目即将启动，安家洛阳关林，选择这家...

2025年04月18日 12:01 已声明原创

👁️ 4.7万 ❤️ 116 🗄️ 12 🔄 186 👍 223



少喝两杯酒，首付就凑够，攒三个W就能把家安在洛龙城东的热销红盘！#洛阳买房#...

2025年05月23日 13:52 已声明原创

👁️ 5.3万 ❤️ 80 🗄️ 12 🔄 210 👍 131



刚需买房实属迫不得已，探盘洛龙城东的这个楼盘，稀缺复式户型主打一个性价比！#洛...

2025年05月25日 10:00 已声明原创

👁️ 2.9万 ❤️ 67 🗄️ 8 🔄 147 👍 91





地段好、面积小、总价低，在洛阳这样的房子是不是你心中的“梦中购房”呢？#洛阳买房#...

2025年04月09日 10:38 已编辑
👁️ 3.4万 ❤️ 78 🗄️ 12 🗣️ 195 📍 104



在洛阳月薪3000，你是选择买房还是租房呢？#洛阳买房#洛阳房产#洛阳楼市#万达广场

2025年04月23日 15:14 已编辑
👁️ 2.7万 ❤️ 100 🗄️ 16 🗣️ 171 📍 139



五一“假期洛阳文旅火爆出圈，稀缺公寓资产抢占创富先机！”#洛阳买房#洛阳房产#洛阳...

2025年05月20日 17:05 已编辑
👁️ 4.2万 ❤️ 70 🗄️ 6 🗣️ 224 📍 106

验收结论：合格

评价结果：在评价结果后打√

1	周期：A：超计划天数		B：未超计划√	
2	材料使用情况	质量满足	使用功能满足	观感
	符合√	符合√	符合√	符合√
	不符合	不符合	不符合	不符合
	质量：A：优良√		C：不合格	
3	安全：A：未出事故√		B：出现轻微事故 C：出现中、特重大事故	
4	现场：A：整洁、无浪费√		B：一般 C：差	
验收单位	合作单位签字或盖章			
	营销部	成本招采部		综合部
	李涛	高明谦		仝利丹

